

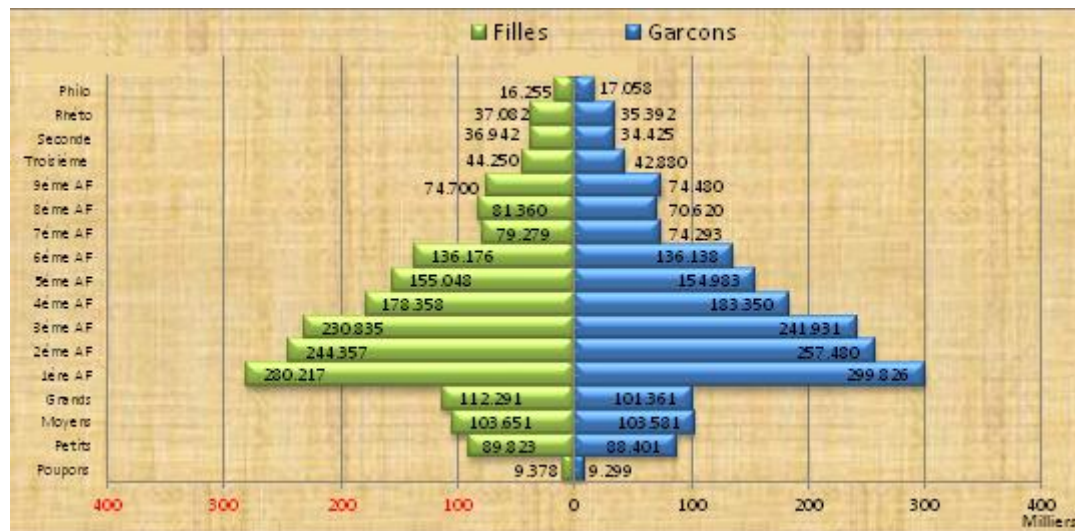

MINISTÈRE DE L'ÉDUCATION NATIONALE ET DE LE STATUT PROFESSIONNEL PROFESSIONNELLE (MENFP)

DIRECTION DE LA PLANIFICATION ET DE LA COOPERATION EXTERNE (DPCE)

ANNUAIRE STATISTIQUE 2013-2014



Pyramide des effectifs scolaires 2013-14

Port-au-Prince, Haïti; Octobre 2015

TABLE DES MATIERES

AVERTISSEMENT	14
PREFACE	15
INTRODUCTION	17
MÉTHODOLOGIE DU RECENSEMENT SCOLAIRE.....	26
ÉVOLUTION DU NOMBRE D'ÉCOLES ET D'ÉLÈVES ENTRE 2010 ET 2014	27
PANORAMA 2013-2014.....	28
I. PREMIERE PARTIE : EDUCATION PRESCHOLAIRE	29
RÉSUMÉ.....	30
1.1 Section 1 : ENSEMBLE DU PAYS	31
1.1.1 Panorama de l'éducation préscolaire 2013-2014	31
1.1.2 Nombre d'institutions offrant l'éducation préscolaire par milieu, secteur et catégorie selon le département.....	32
1.1.3 Nombre d'institutions offrant l'éducation préscolaire par secteur et milieu selon le lieu d'accueil	32
1.1.4 Taille des institutions offrant l'éducation préscolaire par secteur selon le département	33
1.1.5 Répartition des effectifs du préscolaire par année d'études et genre selon l'âge et le milieu : Secteur public	34
1.1.6 Répartition des effectifs du préscolaire par année d'études et genre selon l'âge et le milieu : Secteur privé.....	34
1.1.7 Répartition des effectifs du préscolaire par année d'études et genre selon l'âge et le milieu : Secteurs public et privé	36
1.1.8 Répartition des moniteurs du préscolaire par secteur et genre selon le statut professionnel et le milieu	37
1.1.9 Répartition des moniteurs du préscolaire par secteur et genre selon l'âge et le milieu	37
1.2 Section 2 : DÉPARTEMENT DE L'ARTIBONITE	38
1.2.1 Nombre d'écoles offrant l'éducation préscolaire et de l'effectif des élèves par commune	38
1.2.2 Nombre d'institutions offrant l'éducation préscolaire par milieu, secteur et catégorie selon la commune.....	39
1.2.3 Nombre d'institutions offrant l'éducation préscolaire par secteur et milieu selon le lieu d'accueil	40
1.2.4 Tailles des institutions offrant l'éducation préscolaire par secteur selon la commune.....	41
1.2.5 Répartition des effectifs du préscolaire par année d'études et genre selon l'âge et le milieu : Secteur public	42
1.2.6 Répartition des effectifs du préscolaire par année d'études et genre selon l'âge et le milieu : Secteur privé.....	43
1.2.7 Répartition des effectifs du préscolaire par année d'études et genre selon l'âge et le milieu : Secteurs public et privé	44
1.2.8 Répartition des moniteurs du préscolaire par secteur et genre selon le statut professionnel et le milieu.....	45
1.2.9 Répartition des moniteurs du préscolaire par secteur et genre selon l'âge et le milieu	46
1.3 Section 3 : DÉPARTEMENT DU CENTRE.....	47
1.3.1 Nombre d'écoles offrant l'éducation préscolaire et du nombre d'élèves du préscolaire selon la commune	47
1.3.2 Nombre d'institutions offrant l'éducation préscolaire par milieu, secteur et catégorie selon la commune.....	48
1.3.3 Nombre d'institutions offrant l'éducation préscolaire par secteur et milieu selon le lieu d'accueil	49
1.3.4 Tailles des institutions offrant l'éducation préscolaire par secteur selon la commune.....	50
1.3.5 Répartition des effectifs du préscolaire par année d'études et genre selon l'âge et le milieu : Secteur public	51
1.3.6 Répartition des effectifs du préscolaire par année d'études et genre selon l'âge et le milieu : SECTEUR PRIVÉ	52

1.3.7	Répartition des effectifs du préscolaire par année d'études et genre selon l'âge et le milieu : Secteurs public et privé	52
1.3.8	Répartition des moniteurs du préscolaire par secteur et genre selon le statut professionnel et le milieu	54
1.3.9	Répartition des moniteurs du préscolaire par secteur et genre selon l'âge et le milieu	54
1.4	Section 4 : DÉPARTEMENT DE LA GRAND-ANSE	55
1.4.1	Nombre d'écoles offrant l'éducation préscolaire et nombre d'élèves du préscolaire selon la commune	55
1.4.2	Nombre d'institutions offrant l'éducation préscolaire par milieu, secteur et catégorie selon la commune.....	56
1.4.3	Nombre d'institutions offrant l'éducation préscolaire par secteur et milieu selon le lieu d'accueil	57
1.4.4	Tailles des institutions offrant l'éducation préscolaire par secteur et commune.....	58
1.4.5	Répartition des effectifs du préscolaire par année d'études et genre selon l'âge et le milieu : Secteur public	59
1.4.6	Répartition des effectifs du préscolaire par année d'études et genre selon l'âge et le milieu : Secteur privé.....	60
1.4.7	Répartition des effectifs du préscolaire par année d'études et genre selon l'âge et le milieu : Secteurs public et privé	61
1.4.8	Répartition des moniteurs du préscolaire par secteur et genre selon le statut professionnel et le milieu	62
1.4.9	Répartition des moniteurs du préscolaire par secteur et genre selon l'âge et le milieu	62
1.5	Section 5 : DÉPARTEMENT DES NIPPES.....	63
1.5.1	Nombre d'écoles offrant l'éducation préscolaire et nombre d'élèves du préscolaire selon la commune0	63
1.5.2	Nombre d'institutions offrant l'éducation préscolaire par milieu, secteur et catégorie selon la commune.....	64
1.5.3	Nombre d'institutions offrant l'éducation préscolaire par secteur et milieu selon le lieu d'accueil	65
1.5.4	Tailles des institutions offrant l'éducation préscolaire par secteur selon la commune.....	66
1.5.5	Répartition des effectifs du préscolaire par année d'études et genre selon l'âge et le milieu : Secteur public	67
1.5.6	Répartition des effectifs du préscolaire par année d'études et genre selon l'âge et le milieu : Secteur privé.....	68
1.5.7	- Répartition des effectifs du préscolaire par année d'études et genre selon l'âge et le milieu : Secteurs public et privé	69
1.5.8	Répartition des moniteurs du préscolaire par secteur et genre selon le statut professionnel et le milieu	70
1.5.9	Répartition des moniteurs du préscolaire par secteur et genre selon l'âge et le milieu	70
1.6	Section 6 : DÉPARTEMENT DU NORD	71
1.6.1	Nombre d'écoles offrant l'éducation préscolaire et nombre d'élèves du préscolaire selon la commune	71
1.6.2	Nombre d'institutions offrant l'éducation préscolaire par milieu, secteur et catégorie, selon la commune.....	72
1.6.3	Nombre d'institutions offrant l'éducation préscolaire par secteur et milieu selon le lieu d'accueil	73
1.6.4	Tailles des institutions offrant l'éducation préscolaire par secteur et commune.....	74
1.6.5	Répartition des effectifs du préscolaire par année d'études et genre selon l'âge et le milieu : Secteur public	75
1.6.6	Répartition des effectifs du préscolaire par année d'études et genre selon l'âge et le milieu : Secteur privé.....	76
1.6.7	Répartition des effectifs du préscolaire par année d'études et genre selon l'âge et le milieu : Secteurs public et privé	77
1.6.8	Répartition des moniteurs du préscolaire par secteur et genre selon le statut professionnel et le milieu	78
1.6.9	Répartition des moniteurs du préscolaire par secteur et genre selon l'âge et le milieu	78
1.7	Section 7 : DÉPARTEMENT DU NORD-EST	79
1.7.1	Nombre d'écoles offrant l'éducation préscolaire et nombre d'élèves du préscolaire Selon la commune.....	79
1.7.2	Nombre d'institutions offrant l'éducation préscolaire par milieu, secteur et catégorie selon la commune.....	80
1.7.3	Nombre d'institutions offrant l'éducation préscolaire par secteur et milieu selon le lieu d'accueil	81
1.7.4	Tailles des institutions offrant l'éducation préscolaire par secteur selon la commune.....	82

1.7.5	Répartition des effectifs du préscolaire par année d'études et genre selon l'âge et le milieu : Secteur public	83
1.7.6	Répartition des effectifs du préscolaire par année d'études et genre selon l'âge et le milieu : Secteur privé.....	84
1.7.7	Répartition des effectifs du préscolaire par année d'études et genre selon l'âge et le milieu : Secteurs public et privé	85
1.7.8	Répartition des moniteurs du préscolaire par secteur et genre selon le statut professionnel et le milieu	86
1.7.9	Répartition des moniteurs du préscolaire par secteur et genre selon l'âge et le milieu	86
1.8	Section 8 : DÉPARTEMENT DU NORD-OUEST	87
1.8.1	Nombre d'écoles offrant l'éducation préscolaire et nombre d'élèves du préscolaire selon la commune	87
1.8.2	Nombre d'institutions offrant l'éducation préscolaire par milieu, secteur et catégorie selon la commune.....	88
1.8.3	Nombre d'institutions offrant l'éducation préscolaire par secteur et milieu selon le lieu d'accueil	89
1.8.4	Tailles des institutions offrant l'éducation préscolaire par secteur selon la commune.....	89
1.8.5	Répartition des effectifs du préscolaire par année d'études et genre selon l'âge et le milieu : SECTEUR PUBLIC	90
1.8.6	Répartition des effectifs du préscolaire par année d'études et genre selon l'âge et le milieu : Secteur privé.....	91
1.8.7	Répartition des effectifs du préscolaire par année d'études et genre selon l'âge et le milieu : Secteurs public et privé	92
1.8.8	Répartition des moniteurs du préscolaire par secteur et genre selon le statut professionnel et le milieu.....	93
1.8.9	Répartition des moniteurs du préscolaire par secteur et genre selon l'âge et le milieu	93
1.9	Section 9 : DÉPARTEMENT DE L'OUEST	94
1.9.1	Nombre d'écoles offrant l'éducation préscolaire et nombre d'élèves du préscolaire selon la commune	94
1.9.2	Nombre d'institutions offrant l'éducation préscolaire par milieu, secteur et catégorie selon la commune.....	95
1.9.3	Nombre d'institutions offrant l'éducation préscolaire par secteur et milieu selon le lieu d'accueil	96
1.9.4	Tailles des institutions offrant l'éducation préscolaire par secteur et commune.....	97
1.9.5	Répartition des effectifs du préscolaire par année d'études et genre selon l'âge et le milieu : SECTEUR PUBLIC	98
1.9.6	Répartition des effectifs du préscolaire par année d'études et genre selon l'âge et le milieu : Secteur privé.....	99
1.9.7	Répartition des effectifs du préscolaire par année d'études et genre selon l'âge et le milieu : Secteurs public et privé	100
1.9.8	Répartition des moniteurs du préscolaire par secteur et genre selon le statut professionnel et le milieu.....	101
1.9.9	Répartition des moniteurs du préscolaire par secteur et genre selon l'âge et le milieu.....	101
1.10	Section 10 : DÉPARTEMENT DU SUD	102
1.10.1	Nombre d'écoles offrant l'éducation préscolaire et nombre d'élèves du préscolaire selon la commune	102
1.10.2	Nombre d'institutions offrant l'éducation préscolaire par milieu, secteur et catégorie selon la commune.....	103
1.10.3	Nombre d'institutions offrant l'éducation préscolaire par secteur et milieu selon le lieu d'accueil	104
1.10.4	Tailles des institutions offrant l'éducation préscolaire par secteur selon la commune.....	105
1.10.5	Répartition des effectifs du préscolaire par année d'études et genre selon l'âge et le milieu : Secteur public	106
1.10.6	Répartition des effectifs du préscolaire par année d'études et genre selon l'âge et le milieu : Secteur privé.....	107
1.10.7	Répartition des effectifs du préscolaire par année d'études et genre selon l'âge et le milieu : Secteurs public et privé	108
1.10.8	Répartition des moniteurs du préscolaire par secteur et genre selon le statut professionnel et le milieu.....	109
1.10.9	Répartition des moniteurs du préscolaire par secteur et genre selon l'âge et le milieu	109
1.11	Section 11 : DÉPARTEMENT DU SUD-EST	110
1.11.1	Nombre d'écoles offrant l'éducation préscolaire et du nombre d'élèves du préscolaire selon la commune	110
1.11.2	Nombre d'institutions offrant l'éducation préscolaire par milieu, secteur et catégorie selon la commune.....	111

1.11.3	Nombre d'institutions offrant l'éducation préscolaire par secteur et milieu selon le lieu d'accueil	112
1.11.4	Tailles des institutions offrant l'éducation préscolaire par secteur selon la commune.....	112
1.11.5	Répartition des effectifs du préscolaire par année d'études et genre selon l'âge et le milieu : Secteur public	113
1.11.6	Répartition des effectifs du préscolaire par année d'études et genre selon l'âge et le milieu : Secteur privé.....	114
1.11.7	Répartition des effectifs du préscolaire par année d'études et genre selon l'âge et le milieu : Secteurs public et privé	115
1.11.8	Répartition des moniteurs du préscolaire par secteur et genre selon le statut professionnel et le milieu.....	116
1.11.9	Répartition des moniteurs du préscolaire par secteur et genre selon l'âge et le milieu	116
II.	DEUXIEME PARTIE : ENSEIGNEMENT FONDAMENTAL	117
	RÉSUMÉ.....	118
2.1	Section 1 : ENSEMBLE DU PAYS	119
2.1.1	Panorama de l'enseignement Fondamental en 2013-2014.....	119
2.1.2	Nombre d'écoles et d'élèves de l'enseignement fondamental selon le département et le milieu	120
2.1.3	Répartition des écoles fondamentales par secteur et catégorie selon le département et le milieu	121
2.1.4	Répartition des écoles fondamentales par type de lieux d'accueil et d'infrastructures, selon le département	122
2.1.5	Répartition des écoles fondamentales disposant de cantine, de comité de gestion et de subvention.....	123
2.1.6	Taille des écoles fondamentales selon le département.....	124
2.1.7	Classe pédagogique et de salles de classes disponibles dans les écoles fondamentales des 1er et 2ème cycles, par secteur et selon le milieu.....	125
2.1.8	Répartition des élèves des écoles fondamentales (1er et 2ème Cycles) par année d'études et genre selon l'âge et le milieu (PUBLIC + PRIVÉ)	126
2.1.9	Répartition des élèves des écoles fondamentales (1er et 2ème Cycles) par année d'études et genre selon l'âge et le milieu (SECTEUR PUBLIC)	127
2.1.10	Répartition des élèves des écoles fondamentales (1er et 2ème Cycles) par année d'études et genre selon l'âge et le milieu (Secteur privé).....	128
2.1.11	Répartition des élèves des écoles fondamentales (3ème cycle) par année d'études et genre selon l'âge et le milieu (PUBLIC+PRIVÉ)	129
2.1.12	Répartition des élèves des écoles fondamentales (3ème cycle) par année d'études et genre selon l'âge et le milieu (Secteur public)	130
2.1.13	Répartition des élèves des écoles fondamentales (3ème cycle) par année d'études et genre selon l'âge et le milieu (SECTEUR PRIVÉ)	131
2.1.14	Répartition des redoublants des écoles fondamentales par milieu et genre selon l'Année d'Étude	132
2.1.15	Répartition des enseignants des écoles fondamentales (1er et 2ème Cycles) par secteur et genre selon l'âge et le milieu	133
2.1.16	Répartition des enseignants des écoles fondamentales (1er et 2ème Cycles) par secteur et genre selon le statut professionnel et le milieu.....	134
2.2	Section 2 : Département DE L'ARTIBONITE	135
2.2.1	Panorama de l'enseignement Fondamental dans le département de l'Artibonite en 2013-14	135
2.2.2	Nombre d'écoles et d'élèves de l'enseignement fondamental selon le département et le milieu	136
2.2.3	Répartition des écoles fondamentales par secteur et par catégorie selon le département et le milieu.....	137
2.2.4	Répartition des écoles fondamentales 1er et 2ème cycle par type de lieux d'accueil et d'infrastructures, selon la commune	138
2.2.5	Répartition des écoles fondamentales disposant de cantine, de comité de gestion et de subvention.....	139
2.2.6	Taille des écoles fondamentales selon la commune	140
2.2.7	Classe pédagogique et de salles de classes disponibles dans les écoles fondamentales (1er et 2ème cycle) par secteur et selon le milieu.....	141
2.2.8	Répartition des élèves des écoles fondamentales (1er et 2ème Cycles) par année d'études et par genre selon l'âge et le milieu (PUBLIC + PRIVÉ)	142
2.2.9	Répartition des élèves des écoles fondamentales (1er et 2ème Cycles) par année d'études et genre selon l'âge et le milieu (Secteur public)	143
2.2.10	Répartition des élèves des écoles fondamentales (1er et 2ème Cycles) par année d'études et par genre selon l'âge et le milieu (Secteur privé)	144
2.2.11	Répartition des élèves des écoles fondamentales (3ème cycle) par année d'études et genre selon l'âge et le milieu (PUBLIC+PRIVÉ)	145

2.2.12	Répartition des élèves des écoles fondamentales (3ème cycle) par année d'études et genre selon l'âge et le milieu (Secteur public)	146
2.2.13	Répartition des élèves des écoles fondamentales (3ème cycle) par année d'études et genre selon l'âge et le milieu (SECTEUR PRIVÉ)	147
2.2.14	Répartition des redoublants des écoles fondamentales par Milieu et genre selon l'année d'étude	148
2.2.15	Répartition des enseignants des écoles fondamentales (1er et 2ème Cycles) par secteur et genre selon l'âge et le milieu	149
2.2.16	Répartition des enseignants des écoles fondamentales (1er et 2ème Cycles) par secteur et genre selon le statut professionnel et le milieu.....	149
2.3	Section 3 : DEPARTEMENT DU CENTRE.....	150
2.3.1	Panorama de l'enseignement Fondamental dans le département du Centre	150
2.3.2	Nombre d'écoles et d'élèves de l'enseignement fondamental selon la commune et le milieu	151
2.3.3	Répartition des écoles fondamentales par secteur et catégorie selon la Commune et le milieu.....	152
2.3.4	Répartition des écoles fondamentales par type de lieux d'accueil et d'infrastructures selon la commune	153
2.3.5	Répartition des écoles fondamentales disposant de cantine, de comité de gestion et de subvention.....	154
2.3.6	Taille des écoles fondamentales Selon la commune.....	155
2.3.7	Classes pédagogiques et salles de classes des écoles fondamentales (1er et 2ème cycle) par secteur selon le milieu	156
2.3.8	Répartition des élèves des écoles fondamentales (1er et 2ème Cycles) par année d'études et par genre selon l'âge et le milieu (PUBLIC + PRIVÉ).....	157
2.3.9	Répartition des élèves des écoles fondamentales (1er et 2ème Cycles) par année d'études et genre selon l'âge et le milieu (Secteur public)	158
2.3.10	Répartition des élèves des écoles fondamentales (1er et 2ème Cycles) par année d'études et par genre selon l'âge et le milieu (Secteur privé).....	159
2.3.11	Répartition des élèves des écoles fondamentales (3ème cycle) par année d'études et genre selon l'âge et le milieu (PUBLIC+PRIVÉ).....	160
2.3.12	Répartition des élèves des écoles fondamentales (3ème cycle) par année d'études et genre selon l'âge et le milieu (Secteur public).....	161
2.3.13	Répartition des redoublants des écoles fondamentales par Milieu et genre selon l'année d'étude	162
2.3.14	Répartition des redoublants des écoles fondamentales par milieu et genre selon l'année d'étude	163
2.3.15	Répartition des enseignants des écoles fondamentales (1er et 2ème Cycles) par secteur et genre selon l'âge et le milieu	164
2.3.16	Répartition des enseignants des écoles fondamentales (1er et 2ème Cycles) par secteur et genre selon le statut professionnel et le milieu	164
2.4	Section 4 : département de la GRAND-ANSE.....	165
2.4.1	Panorama de l'enseignement Fondamental dans le département de la Grand' Anse en 2013-14.....	165
2.4.2	Nombre d'écoles et d'élèves de l'enseignement fondamental selon la commune et le milieu	166
2.4.3	Répartition des écoles fondamentales par secteur et catégorie selon la commune et le milieu	167
2.4.4	Répartition des écoles fondamentales par type de lieux d'accueil et d'infrastructures selon la commune	168
2.4.5	Répartition des écoles fondamentales disposant de cantine, de comité de gestion et de subvention	169
2.4.6	Taille des écoles fondamentales selon la commune	170
2.4.7	Classe pédagogique et salles de classe disponibles dans les écoles fondamentales (1er et 2ème cycle) par secteur et selon le milieu	171
2.4.8	Répartition des élèves des écoles fondamentales (1er et 2ème Cycles) par année d'études et genre selon l'âge et le milieu (PUBLIC + PRIVÉ)	172
2.4.9	Répartition des élèves des écoles fondamentales (1er et 2ème Cycles) par année d'études et genre selon l'âge et le milieu (Secteur privé)	173
2.4.10	Répartition des élèves des écoles fondamentales (3ème cycle) par année d'études et genre selon l'âge et le milieu (PUBLIC+PRIVÉ)	174
2.4.11	Répartition des élèves des écoles fondamentales (3ème cycle) par année d'études et genre selon l'âge et le milieu (Secteur public)	175
2.4.12	Répartition des élèves (3ème cycle) des écoles fondamentales par année d'études et genre selon l'âge et le milieu (SECTEUR PRIVÉ)	176
2.4.13	Répartition des redoublants des écoles fondamentales par milieu et genre selon l'Année d'Étude	177
2.4.14	Répartition des enseignants des écoles fondamentales (1er et 2ème Cycles) par secteur et genre selon l'âge et le milieu	178
2.4.15	Répartition des enseignants des écoles fondamentales (1er et 2ème Cycles) par secteur et genre selon le statut professionnel et le milieu	178

2.5	<i>Section 5: DEPARTEMENT DES NIPPES</i>	179
2.5.1	<i>Panorama de l'enseignement Fondamental dans le département des Nippes en 2013-14</i>	179
2.5.2	<i>Nombre d'écoles et d'élèves de l'enseignement Fondamental selon la commune et le milieu</i>	180
2.5.3	<i>Répartition des écoles fondamentales par secteur et catégorie selon la commune et le milieu</i>	181
2.5.4	<i>Répartition des écoles fondamentales par type de lieux d'accueil et d'infrastructure, selon la commune</i>	182
2.5.5	<i>Répartition des écoles fondamentales disposant de cantine, de comité de gestion et de subvention</i>	183
2.5.6	<i>Taille des écoles fondamentales par secteur selon la commune</i>	183
2.5.7	<i>classes pédagogiques et de salles de classes disponibles dans les écoles fondamentales, par secteur et selon le milieu</i>	185
2.5.8	<i>Répartition des élèves des écoles fondamentales (1er et 2ème Cycles) par année d'études et par genre selon l'âge et le milieu (PUBLIC + PRIVÉ)</i>	186
2.5.9	<i>Répartition des élèves des écoles fondamentales (1er et 2ème Cycles) par année d'études et par genre selon l'âge et le milieu (Secteur public)</i>	187
2.5.10	<i>Répartition des élèves des écoles fondamentales (1er et 2ème Cycles) par année d'études et par genre selon l'âge et le milieu (Secteur privé)</i>	188
2.5.11	<i>Répartition des élèves des écoles fondamentales (3ème cycle) par année d'études et genre selon l'âge et le milieu (PUBLIC+PRIVÉ)</i>	189
2.5.12	<i>Répartition des élèves des écoles fondamentales (3ème cycle) par année d'études et genre selon l'âge et le milieu (Secteur public)</i>	190
2.5.13	<i>Répartition des élèves des écoles fondamentales (3ème cycle)par année d'études et genre selon l'âge et le milieu (SECTEUR PRIVÉ)</i>	191
2.5.14	<i>Répartition des redoublants des écoles fondamentales par milieu et genre selon l'Année d'Étude</i>	192
2.5.15	<i>Répartition des enseignants des écoles fondamentales (1er et 2ème Cycles) par secteur et genre selon l'âge et le milieu</i>	193
2.5.16	<i>Répartition des enseignants des écoles fondamentales (1er et 2ème Cycles) par secteur et genre selon le statut professionnel et le milieu</i>	193
2.6	<i>Section 6 : DÉPARTEMENT DU NORD</i>	194
2.6.1	<i>Panorama de l'enseignement Fondamental dans le département du Nord en 2013-14</i>	194
2.6.2	<i>Nombre d'écoles et d'élèves de l'enseignement fondamental, selon la commune et le milieu</i>	195
2.6.3	<i>Répartition des écoles fondamentales par secteur et catégorie selon la Commune et le milieu</i>	196
2.6.4	<i>Répartition des écoles fondamentales par type de lieux d'accueil et d'infrastructures, selon la commune</i>	197
2.6.5	<i>Répartition des écoles fondamentales disposant de cantine, de comité de gestion et de subvention</i>	198
2.6.6	<i>Taille des écoles fondamentales selon la commune</i>	199
2.6.7	<i>Classes pédagogiques et salles de classe disponibles dans les écoles fondamentales(1er et 2ème cycle) par secteur et selon le milieu</i>	200
2.6.8	<i>Répartition des élèves des écoles fondamentales (1er et 2ème Cycles) par année d'études et par genre selon l'âge et le milieu (PUBLIC + PRIVÉ)</i>	201
2.6.9	<i>Répartition des élèves des écoles fondamentales (1er et 2ème Cycles) par année d'études et genre selon l'âge et le milieu (Secteur public)</i>	202
2.6.10	<i>Répartition des élèves des écoles fondamentales (1er et 2ème Cycles) par année d'études et par genre selon l'âge et le milieu (Secteur privé)</i>	203
2.6.11	<i>Répartition des élèves des écoles fondamentales (3ème cycle) par année d'études et genre selon l'âge et le milieu (PUBLIC+PRIVÉ)</i>	204
2.6.12	<i>Répartition des élèves des écoles fondamentales (3ème cycle) par année d'études et genre selon l'âge et le milieu (Secteur public)</i>	205
2.6.13	<i>Répartition des élèves des écoles fondamentales (3ème cycle)par année d'études et genre selon l'âge et le milieu (SECTEUR PRIVÉ)</i>	206
2.6.14	<i>Répartition des redoublants des écoles fondamentales par milieu et genre, selon l'année d'étude</i>	207
2.6.15	<i>Répartition des enseignants des écoles fondamentales (1er et 2ème Cycles) par secteur et genre selon l'âge et le milieu</i>	208
2.6.16	<i>Répartition des enseignants des écoles fondamentales (1er et 2ème Cycles) par secteur et genre selon le statut professionnel et le milieu</i>	208
2.7	<i>Section 7 : DEPARTEMENT DU NORD-EST</i>	209
2.7.1	<i>Panorama de l'enseignement Fondamental dans le département du Nord-est en 2013-14</i>	209
2.7.2	<i>Nombre d'écoles et d'élèves de l'enseignement fondamental selon la commune et le milieu</i>	209
2.7.3	<i>Répartition des écoles fondamentales par secteur et catégorie selon la commune et le milieu</i>	210

2.7.4	Répartition des écoles fondamentales par type de lieux d'accueil et d'infrastructures selon la commune	211
2.7.5	Répartition des écoles fondamentales disposant de cantine de comité de gestion et de subvention.....	212
2.7.6	Taille des écoles fondamentales selon la commune	214
2.7.7	Classes pédagogiques et salles de classes disponibles dans les écoles fondamentales (1er et 2ème cycle) par secteur et selon le milieu.....	215
2.7.8	Répartition des élèves des écoles fondamentales (1er et 2ème Cycles) par année d'études et genre selon l'âge et le milieu (PUBLIC + PRIVÉ)	216
2.7.9	Répartition des élèves des écoles fondamentales (1er et 2ème Cycles) par année d'études et genre selon l'âge et le milieu (Secteur public)	217
2.7.10	Répartition des élèves des écoles fondamentales (1er et 2ème Cycles) par année d'études et par genre selon l'âge et le milieu (Secteur privé)	218
2.7.11	Répartition des élèves des écoles fondamentales (3ème cycle) par année d'études et genre selon l'âge et le milieu (PUBLIC+PRIVÉ)	219
2.7.12	Répartition des élèves des écoles fondamentales (3ème cycle) par année d'études et genre selon l'âge et le milieu (Secteur public)	220
2.7.13	Répartition des élèves des écoles fondamentales (3ème cycle) par année d'études et genre selon l'âge et le milieu (SECTEUR PRIVÉ)	221
2.7.14	Répartition des redoublants des écoles fondamentales par Milieu et genre selon l'Année d'Étude	222
2.7.15	Répartition des enseignants des écoles fondamentales (1er et 2ème Cycles) par secteur et genre selon l'âge et le milieu	223
2.7.16	Répartition des enseignants des écoles fondamentales (1er et 2ème Cycles) par secteur et genre selon le statut professionnel et le milieu.....	223
2.8	<i>Section 8 : DÉPARTEMENT DU NORD-OUEST</i>	224
2.8.1	Panorama de l'enseignement Fondamental dans le département du Nord-ouest en 2013-14	224
2.8.2	Nombre d'écoles et d'élèves de l'enseignement fondamental selon la commune et le milieu	225
2.8.3	Répartition des écoles fondamentales par secteur et catégorie selon la Commune et le milieu.....	226
2.8.4	Répartition des écoles fondamentales par type de lieux d'accueil et d'infrastructures, selon la commune	227
2.8.5	Répartition des écoles fondamentales disposant de cantine, de comité de gestion et de subvention.....	228
2.8.6	Taille des écoles fondamentales par secteur selon la commune.....	229
2.8.7	Classes pédagogiques et salles de classes disponibles dans les écoles fondamentales (1er et 2ème cycle) par secteur et selon le milieu	230
2.8.8	Répartition des élèves des écoles fondamentales (1er et 2ème Cycles) par année d'études et genre selon l'âge et le milieu (PUBLIC + PRIVÉ)	231
2.8.9	Répartition des élèves des écoles fondamentales (1er et 2ème Cycles) par année d'études et genre selon l'âge et le milieu (Secteur public)	232
2.8.10	Répartition des élèves des écoles fondamentales (1er et 2ème Cycles) par année d'études et par genre selon l'âge et le milieu (Secteur privé)	233
2.8.11	Répartition des élèves des écoles fondamentales (3ème cycle) par année d'études et genre selon l'âge et le milieu (PUBLIC+PRIVÉ)	234
2.8.12	Répartition des élèves des écoles fondamentales (3ème cycle) par année d'études et genre selon l'âge et le milieu (Secteur public)	235
2.8.13	Répartition des élèves des écoles fondamentales (3ème cycle) par année d'études et genre selon l'âge et le milieu (SECTEUR PRIVÉ)	236
2.8.14	Répartition des redoublants des écoles fondamentales par Milieu et genre selon l'Année d'Étude	237
2.8.15	Répartition des enseignants des écoles fondamentales (1er et 2ème Cycles) par secteur et genre selon l'âge et le milieu	238
2.8.16	Répartition des enseignants des écoles fondamentales (1er et 2ème Cycles) par secteur et genre selon le statut professionnel et le milieu.....	238
2.9	<i>Section 9 : DÉPARTEMENT DE L'OUEST</i>	239
2.9.1	<i>Panorama de l'enseignement Fondamental dans le département de l'Ouest en 2013-14</i>	239
2.9.2	<i>Nombre d'écoles et d'élèves de l'enseignement fondamental, selon la commune et le milieu</i>	240
2.9.3	<i>Répartition des écoles fondamentales par secteur et catégorie selon la Commune et le milieu</i>	241
2.9.4	<i>Répartition des écoles fondamentales par type de lieux d'accueil et d'infrastructures selon la commune</i>	242
2.9.5	<i>Répartition des écoles fondamentales disposant de cantine, de comité de gestion et de subvention</i>	243
2.9.6	<i>Taille des écoles fondamentales selon la commune</i>	244
2.9.7	<i>Classes pédagogiques et salles de classes disponibles dans les écoles fondamentales (1er et 2ème cycle) par secteur et selon le milieu</i>	245

2.9.8	Répartition des élèves des écoles fondamentales (1er et 2ème Cycles) par année d'études et par genre selon l'âge et le milieu (PUBLIC + PRIVÉ)	246
2.9.9	Répartition des élèves des écoles fondamentales (1er et 2ème Cycles) par année d'études et par genre selon l'âge et le milieu (Secteur public)	247
2.9.10	Répartition des élèves des écoles fondamentales (1er et 2ème Cycles) par année d'études et par genre selon l'âge et le milieu (Secteur privé).....	248
2.9.11	Répartition des élèves des écoles fondamentales (3ème cycle) par année d'études et genre selon l'âge et le milieu (PUBLIC+PRIVÉ)	249
2.9.12	Répartition des élèves des écoles fondamentales (3ème cycle) par année d'études et genre selon l'âge et le milieu (Secteur public).....	250
2.9.13	Répartition des élèves des écoles fondamentales (3ème cycle) par année d'études et genre selon l'âge et le milieu (SECTEUR PRIVÉ)	251
2.9.14	Répartition des redoublants des écoles fondamentales par Milieu et genre, selon l'année d'étude	252
2.9.15	Répartition des enseignants des écoles fondamentales (1er et 2ème Cycles) par secteur et genre selon l'âge et le milieu	253
2.9.16	Répartition des enseignants des écoles fondamentales (1er et 2ème Cycles) par secteur et genre selon le statut professionnel et le milieu	253
2.10	Section 10 : DÉPARTEMENT DU SUD	254
2.10.1	Panorama de l'enseignement Fondamental dans le département du sud en 2013-14	254
2.10.2	Nombre d'écoles et d'élèves de l'enseignement fondamental selon la commune et le milieu	255
2.10.3	Répartition des écoles fondamentales par secteur et catégorie selon la Commune et le milieu	256
2.10.4	Répartition des écoles fondamentales par type de lieux d'accueil et d'infrastructures, selon la commune	257
2.10.5	Répartition des écoles fondamentales disposant de cantine, de comité de gestion et de subvention	258
2.10.6	Taille des écoles fondamentales selon la commune	259
2.10.7	Classes pédagogiques et salles de classes disponibles dans les écoles fondamentales(1er et 2ème cycle) par secteur et selon le milieu	260
2.10.8	Répartition des élèves des écoles fondamentales (1er et 2ème Cycles) par année d'études et genre selon l'âge et le milieu (PUBLIC + PRIVÉ)	261
2.10.9	Répartition des élèves des écoles fondamentales (1er et 2ème Cycles) par année d'études et genre selon l'âge et le milieu (Secteur public)	262
2.10.10	Répartition des élèves des écoles fondamentales (1er et 2ème Cycles) par année d'études et par genre selon l'âge et le milieu (Secteur privé)	263
2.10.11	Répartition des élèves des écoles fondamentales (3ème cycle) par année d'études et genre selon l'âge et le milieu (PUBLIC+PRIVÉ).....	264
2.10.12	Répartition des élèves des écoles fondamentales (3ème cycle) par année d'études et genre selon l'âge et le milieu (Secteur public)	265
2.10.13	2.10.13 Répartition des élèves des écoles fondamentales (3ème cycle) par année d'études et genre selon l'âge et le milieu (SECTEUR PRIVÉ)	266
2.10.14	Répartition des redoublants des écoles fondamentales par Milieu et genre, selon l'année d'étude	267
2.10.15	Répartition des enseignants des écoles fondamentales (1er et 2ème Cycles) par secteur et genre selon l'âge et le milieu	268
2.10.16	Répartition des enseignants des écoles fondamentales (1er et 2ème Cycles) par secteur et genre selon le statut professionnel et le milieu.....	268
2.11	Section 11 : DÉPARTEMENT DU SUD'EST	269
2.11.1	Panorama de l'enseignement Fondamental dans le département du Sud-est en 2013-14	269
2.11.2	Nombre d'écoles et d'élèves de l'enseignement fondamental selon la commune et le milieu	270
2.11.3	Répartition des écoles fondamentales par secteur et catégorie selon la Commune et le milieu	271
2.11.4	Répartition des écoles fondamentales par type de lieux d'accueil et d'infrastructures, selon la commune	272
2.11.5	Répartition des écoles fondamentales disposant de cantine, de comité de gestion et de subvention	273
2.11.6	Taille des écoles fondamentales selon la commune	274
2.11.7	Classes pédagogiques et salles de classes disponibles dans les écoles fondamentales(1er et 2ème cycle) par secteur et selon le milieu	275
2.11.8	Répartition des élèves des écoles fondamentales (1er et 2ème Cycles) par année d'études et par genre selon l'âge et le milieu (PUBLIC + PRIVÉ)	276
2.11.9	Répartition des élèves des écoles fondamentales (1er et 2ème Cycles) par année d'études et par genre selon l'âge et le milieu (Secteur public)	277
2.11.10	Répartition des élèves des écoles fondamentales (1er et 2ème Cycles) par année d'études et par genre selon l'âge et le milieu (Secteur privé)	278
2.11.11	Répartition des élèves des écoles fondamentales (3ème cycle) par année d'études et genre selon l'âge et le milieu (PUBLIC+PRIVÉ).....	279

2.11.12	Répartition des élèves des écoles fondamentales (3ème cycle) par année d'études et genre selon l'âge et le milieu (Secteur public)	280
2.11.13	Répartition des élèves des écoles fondamentales (3ème cycle) par année d'études et genre selon l'âge et le milieu (SECTEUR PRIVÉ)	281
2.11.14	Répartition des redoublants des écoles fondamentales par Milieu et genre selon l'Année d'Étude	282
2.11.15	Répartition des enseignants des écoles fondamentales (1er et 2ème Cycles) par secteur et genre selon l'âge et le milieu	283
2.11.16	- Répartition des enseignants des écoles fondamentales (1er et 2ème Cycles) par secteur et Genre selon le statut professionnel et le milieu	283
III.	TROISIEME PARTIE :	284
	ENSEIGNEMENT SECONDAIRE	284
3.1	Section 1 : L'ENSEMBLE DU PAYS	286
3.1.1	Panorama de l'enseignement Secondaire en 2013-2014	286
3.1.2	Nombre d'établissements secondaires par milieu, secteur et catégorie selon le département	287
3.1.3	Répartition des écoles secondaires par secteur, milieu et type de vacation	288
3.1.4	Répartition des écoles secondaires par secteur et milieu disposant ou non de registres scolaires	288
3.1.5	Répartition des écoles secondaires par secteur et milieu selon le type de lieu d'accueil	289
3.1.6	Répartition des écoles offrant l'enseignement Secondaire en fonction de la taille et le département	290
3.1.7	Répartition des élèves du Secondaire par année d'études et genre selon l'âge et le milieu (Secteur public)	291
3.1.8	Répartition des élèves du Secondaire par année d'études et genre selon l'âge et le milieu (Secteur privé)	292
3.1.9	Répartition des élèves du Secondaire par Année d'études et Genre selon l'âge et le milieu (PUBLIC+PRIVÉ)	293
3.1.10	Répartition des redoublants du Secondaire par Milieu et Genre selon l'Année d'Étude	294
3.2	Section 2 : Département de l'ARTIBONITE	295
3.2.1	Nombre d'écoles et d'élèves de l'enseignement Secondaire selon la commune	295
3.2.2	Les écoles secondaires par milieu, secteur et catégorie selon la commune	296
3.2.3	Répartition des écoles secondaires par secteur, milieu et type de vacation	297
3.2.4	Répartition des écoles secondaires par Secteur et Milieu, selon qu'elles disposent ou non de registre scolaire	297
3.2.5	Répartition des écoles secondaires par secteur et milieu selon le type de lieu d'accueil	298
3.2.6	Répartition des écoles offrant l'enseignement Secondaire selon la taille et la commune	299
3.2.7	Répartition des élèves du Secondaire par année d'études et genre selon l'âge et le milieu (Secteur public)	300
3.2.8	Répartition des élèves du Secondaire par année d'études et genre selon l'âge et le milieu (Secteur privé)	301
3.2.9	Répartition des élèves du Secondaire par année d'études et genre selon l'âge et le milieu (Public+Privé)	302
3.2.10	Répartition des redoublants du Secondaire par milieu et genre selon l'année d'études	303
3.3	Section 3 : Département du CENTRE	304
3.3.1	-Nombre d'écoles et d'élèves de l'enseignement Secondaire selon la commune	304
3.3.2	Les écoles secondaires par milieu, secteur et catégorie selon la commune	305
3.3.3	Répartition des écoles secondaires par secteur, milieu et type de vacation	306
3.3.4	Répartition des écoles secondaires par secteur et milieu selon qu'elles disposent ou non de registre scolaire	306
3.3.5	Répartition des écoles secondaires par secteur et milieu selon le type de lieu d'accueil	307
3.3.6	Répartition des écoles offrant l'enseignement Secondaire selon la taille et la commune	308
3.3.7	Répartition des élèves du Secondaire par année d'études et genre selon l'âge et le milieu (Secteur public)	309
3.3.8	Répartition des élèves du Secondaire par année d'études et genre selon l'âge et le milieu (Secteur privé)	310

3.3.9	Répartition des élèves du Secondaire par année d'études et genre selon l'âge et le milieu (Public+Privé)	311
3.3.10	Répartition des redoublants du Secondaire par milieu et genre selon l'année d'études	312
3.4	Section 4 : GRAND-ANSE	313
3.4.1	Nombre d'écoles et d'élèves de l'enseignement Secondaire selon la commune	313
3.4.2	Les écoles secondaires par milieu, secteur et catégorie selon la commune	314
3.4.3	Répartition des écoles secondaires par secteur, milieu et type de vacation	315
3.4.4	Répartition des écoles secondaires par secteur et milieu selon qu'elles disposent ou non de registre scolaire	315
3.4.5	Répartition des écoles secondaires par secteur et milieu selon le type de lieu d'accueil	316
3.4.6	Répartition des écoles offrant l'enseignement Secondaire selon la taille et la commune	317
3.4.7	Répartition des élèves du Secondaire par année d'études et genre selon l'âge et le milieu (Secteur public)	318
3.4.8	Répartition des élèves du Secondaire par année d'études et genre selon l'âge et le milieu (Secteur privé)	319
3.4.9	Répartition des élèves du Secondaire par année d'études et genre selon l'âge et le milieu (Public+Privé)	320
3.4.10	Répartition des redoublants du Secondaire par milieu et genre selon l'année d'études	321
3.5	Section 5 : Département des NIPPES	322
3.5.1	Nombre d'écoles et d'élèves de l'enseignement Secondaire selon la commune	322
3.5.2	Les écoles secondaires par Milieu, secteur et catégorie selon la Commune	323
3.5.3	Répartition des écoles secondaires par secteur, milieu et type de vacation	324
3.5.4	Répartition des écoles secondaires par secteur et milieu selon qu'elles disposent ou non de registre scolaire	324
3.5.5	Répartition des écoles secondaires par secteur et milieu selon le type de lieu d'accueil	325
3.5.6	Répartition des écoles offrant l'enseignement Secondaire selon la taille et la commune	326
3.5.7	Répartition des élèves du Secondaire par année d'études et genre selon l'âge et le milieu (Secteur public)	327
3.5.8	Répartition des élèves du Secondaire par année d'études et genre selon l'âge et le milieu (Secteur privé)	328
3.5.9	Répartition des élèves du Secondaire par année d'études et par genre selon l'âge et le milieu (PUBLIC+PRIVÉ)	329
3.5.10	Répartition des redoublants du Secondaire par milieu et genre selon l'année d'études	330
3.6	Section 6 : Département du NORD	331
3.6.1	Nombre d'écoles et d'élèves de l'enseignement Secondaire selon la commune	331
3.6.2	Les écoles secondaires par milieu, secteur et catégorie selon la commune	332
3.6.3	Répartition des écoles secondaires par secteur, milieu et type de vacation	333
3.6.4	Répartition des écoles secondaires par secteur et milieu selon qu'elles disposent ou non de registre scolaire	333
3.6.5	Répartition des écoles secondaires par secteur et milieu selon le type de lieu d'accueil	334
3.6.6	Répartition des écoles offrant l'enseignement Secondaire selon la taille et la commune	335
3.6.7	Répartition des élèves du Secondaire par année d'études et genre selon l'âge et le milieu (Secteur public)	336
3.6.8	Répartition des élèves du Secondaire par année d'études et genre selon l'âge et le milieu (Secteur privé)	337
3.6.9	Répartition des élèves du Secondaire par année d'études et genre selon l'âge et le milieu (Public+Privé)	338
3.6.10	Répartition des redoublants du Secondaire par milieu et genre selon l'année d'études	339
3.7	Section 7 : Département du NORD-EST	340
3.7.1	Nombre d'écoles et d'élèves de l'enseignement Secondaire selon la commune	340
3.7.2	Les écoles secondaires par milieu, secteur et catégorie selon la commune	341

3.7.3	Répartition des Ecoles secondaires par secteur, milieu et type de vacation	342
3.7.4	Répartition des écoles secondaires par secteur et milieu selon qu'elles disposent ou non de registre scolaire	342
3.7.5	Répartition des écoles secondaires par secteur et milieu selon le type de lieu d'accueil	343
3.7.6	Répartition des écoles offrant l'enseignement Secondaire selon la taille et la commune	344
3.7.7	Répartition des élèves du Secondaire par année d'études et genre selon l'âge et le milieu (Secteur public)	345
3.7.8	Répartition des élèves du Secondaire par année d'études et genre selon l'âge et le milieu (Secteur privé)	346
3.7.9	Répartition des élèves du Secondaire par année d'études et genre selon l'âge et le milieu (Public+Privé)	347
3.7.10	Répartition des redoublants du Secondaire par milieu et genre selon l'année d'études	348
3.8	Section 8 : Département du Nord-Ouest	349
3.8.1	Nombre d'écoles et d'élèves de l'enseignement Secondaire selon la commune.....	349
3.8.2	Nombre des écoles secondaires par milieu, secteur et catégorie selon la commune	350
3.8.3	Répartition des écoles par secteur, milieu et type de vacation	351
3.8.4	Répartition des écoles secondaires par secteur et milieu selon qu'elles disposent ou non de registre scolaire	351
3.8.5	Répartition des écoles secondaires par secteur et milieu selon le type de lieu d'accueil	351
3.8.6	Répartition des écoles offrant l'enseignement Secondaire selon la taille et la commune	352
3.8.7	Répartition des élèves du Secondaire par année d'études et genre selon l'âge et le milieu (Secteur public)	353
3.8.8	Répartition des élèves du Secondaire par année d'études et genre selon l'âge et le milieu (Secteur privé)	354
3.8.9	Répartition des élèves du Secondaire par année d'études et par genre selon l'âge et le milieu (Public+Privé)	355
3.8.10	Répartition des redoublants du Secondaire par milieu et genre selon l'année d'études	356
3.9	Section 9 : Département de l'OUEST	357
3.9.1	Nombre d'écoles et d'élèves de l'enseignement Secondaire selon la commune.....	357
3.9.2	Nombre des écoles secondaires par milieu, secteur et catégorie selon la Commune	358
3.9.3	Répartition des écoles secondaires par secteur, milieu et type de vacation	359
3.9.4	Répartition des écoles secondaires par secteur et milieu, selon qu'elles disposent ou non de registre scolaire	359
3.9.5	Répartition des écoles secondaires par secteur et milieu selon le type de lieu d'accueil	359
3.9.6	Répartition des écoles offrant l'enseignement Secondaire selon la taille et la commune	360
3.9.7	Répartition des élèves du Secondaire par année d'études et genre selon l'âge et le milieu (Secteur public)	361
3.9.8	Répartition des élèves du Secondaire par année d'études et genre selon l'âge et le milieu (Secteur privé)	362
3.9.9	Répartition des élèves du Secondaire par année d'études et par genre selon l'âge et le milieu (Public+Privé)	363
3.9.10	Répartition des redoublants du Secondaire par milieu et genre selon l'année d'études	364
3.10	Section 10 : Département du SUD	365
3.10.1	Nombre d'écoles et d'élèves de l'enseignement Secondaire selon la commune.....	365
3.10.2	Nombre des écoles secondaires par milieu, secteur et catégorie selon la commune	366
3.10.3	Répartition des Ecoles secondaires par secteur, milieu et type de vacation	367
3.10.4	Répartition des écoles secondaires par secteur et milieu, selon qu'elles disposent ou non de registre scolaire	367
3.10.5	Répartition des écoles secondaires par secteur et milieu selon le type de lieu d'accueil	367
3.10.6	Répartition des écoles offrant l'enseignement Secondaire selon la taille et la commune	368
3.10.7	Répartition des élèves du Secondaire par année d'études et genre selon l'âge et le milieu (Secteur public)	369

3.10.8	Répartition des élèves du Secondaire par Année d'études et par Genre selon l'Age et le Milieu (PRIVÉ)	370
3.10.9	Répartition des élèves du Secondaire par année d'études et genre selon l'âge et le milieu (Public+Privé)	371
3.10.10	Répartition des redoublants du Secondaire par milieu et genre selon l'année d'études	372
3.11	Section 11 : Département du SUD-EST	373
3.11.1	Nombre d'écoles et d'élèves de l'enseignement Secondaire, Selon la Commune	373
3.11.2	Nombre des Écoles secondaires par Milieu, secteur et catégorie selon la Commune	374
3.11.3	Répartition des Ecoles secondaires par secteur, milieu et type de vacation	375
3.11.4	Répartition des écoles secondaires par secteur et milieu, selon qu'elles disposent ou non de registre scolaire	375
3.11.5	Répartition des écoles secondaires par secteur et milieu selon le type de lieu d'accueil	375
3.11.6	Répartition des écoles offrant l'enseignement Secondaire selon la taille et la commune	376
3.11.7	Répartition des élèves du Secondaire par année d'études et genre selon l'âge et le milieu (Secteur public)	377
3.11.8	Répartition des élèves du Secondaire par année d'études et genre selon l'âge et le milieu (Secteur privé)	378
3.11.9	Répartition des élèves du Secondaire par année d'études et genre selon l'âge et le milieu (Public+Privé)	379
3.11.10	Répartition des redoublants du Secondaire par milieu et genre selon l'année d'études	380
GLOSSAIRE		Error! Bookmark not defined.
DEFINITION DES SIGLES		381

AVERTISSEMENT

Pour tenir compte des diverses remarques et propositions formulées à propos de l'annuaire statistique, la DPCE a jugé indispensable de présenter ce document dans un format remanié où l'objectif fondamental est de présenter le maximum de données possibles en mettant l'accent sur la description du système éducatif tel qu'il est. Tout au moins pour les niveaux d'enseignement pour lesquels les informations ont été collectées et traitées.

Les efforts de rationalisation de la présentation de l'annuaire ont conduit à rassembler les données en un seul volume au lieu de trois comme auparavant. Cette formule est appelée à faciliter la consultation et l'exploitation du document tout en en réduisant l'encombrement pour l'utilisateur et les risques associés de dispersion des volumes.

Quantitativement, le nombre total de tableaux publiés passe de 483 en 2011 à 406 aujourd'hui. Cette réduction a été possible grâce à l'élimination des redondances. Et, des gains d'espace sont encore possibles à l'avenir en poursuivant l'amélioration de l'ajustement des tableaux. D'autre part, les calculs de pourcentages ainsi que tous les textes tendant à l'analyse ont été écartés au profit de la donnée brute, laissant à l'utilisateur le choix de ses perspectives.

Parce que l'éducation et le ministère sont organisés par degré d'enseignement et parce que les décideurs et gestionnaires se posent le plus souvent des questions par type d'école, les informations sont structurées par degré. Les tableaux de chaque degré d'enseignement sont regroupés par DDE et stratifiés par commune pour chaque DDE.

Malgré la somme d'efforts consentis, le présent document comporte encore des maladresses dans le libellé des tableaux. Celles-ci seront relevées avec l'amélioration du format de l'annuaire qui doit se poursuivre avec les publications suivantes, en fonction notamment des réactions et suggestions des utilisateurs.-

PREFACE

Dans la recherche d'une gouvernance améliorée du système éducatif haïtien, le Ministère de l'éducation nationale et de la formation professionnelle (MENFP) s'efforce de créer, à travers divers mécanismes, les conditions devant permettre d'atteindre les objectifs de la réforme lancée, il y a déjà plus de trente ans. Le présent annuaire qu'il met aujourd'hui à la disposition du public en général et des décideurs en particulier, à tous les niveaux, est un outil qui permettra d'appréhender le système éducatif, chiffres à l'appui.

Les données qui y sont diffusées portent sur les établissements scolaires et leurs caractéristiques, sur les élèves et sur les enseignants à tous les niveaux, du Préscolaire au Secondaire. Ces informations sont aujourd'hui présentées non seulement par département mais aussi par commune, ce qui représente un pas important vers le renforcement de la décentralisation et de la planification locale qui la reflète.

Il va sans dire que, compte tenu de nos besoins actuels en informations chiffrées, des améliorations sont encore possibles et nécessaires par rapport notamment au contenu de l'annuaire statistique. De prime abord, il est indispensable d'étendre la couverture des données aux autres niveaux et types d'enseignement et d'éducation non couverts. En outre, des thèmes fondamentaux du fonctionnement de l'éducation, tels que les dépenses d'éducation ou bien le choix des langues étrangères par les élèves du Secondaire, doivent être pris en compte dans l'annuaire même ou dans des publications spécifiques. C'est justement en ce sens qu'il a été demandé à la DPCE de produire des données utiles, au moment utile.

Le précédent annuaire a porté sur l'année scolaire 2010-2011. Quatre années se sont écoulées depuis. Cet écart illustre, sans les expliquer, les difficultés de divers ordres qui ont empêché la parution, jusqu'ici, des annuaires 2011-2012 et 2012-2013. La publication des ces derniers suivra donc celle de 2013-2014.

De nos jours, l'intuition et le bon vouloir du décideur ne suffisent plus pour fonder les actes de gestion. Pour prendre des décisions opportunes et efficaces, il faut des données, et de plus en plus fiables et viables, sur l'objet de nos actions, sur notre environnement et sur nous-mêmes en tant qu'acteurs du système éducatif. C'est d'ailleurs dans cette voie que nous entraînent et le plan opérationnel 2010-2015 et les 12 mesures de redressement de l'école récemment adoptées par le gouvernement. Pour y arriver, le MENFP a accordé une importance primordiale à la construction du système d'information pour la gestion de l'éducation (SIGE) La publication régulière de l'annuaire statistique en est un élément fondamental. Aussi, voulons-nous exprimer nos meilleurs encouragements aux cadres de la DPCE qui ont organisé la collecte des données et la présente publication. Nous voulons exprimer

également notre reconnaissance aux partenaires techniques et financiers du MENFP qui ont accompagné le MENFP durant tout le processus de mise au point et de publication de l'annuaire.

A notre niveau, toutes les initiatives nécessaires seront engagées, en vue de faciliter la réforme et le fonctionnement optimum des structures concernées par l'élaboration et la publication des données statistiques. Et nous invitons tous les acteurs, publics et privés, à y contribuer entièrement.-

Nesmy MANIGAT
**Ministre de l'éducation nationale
et de la formation professionnelle
(MENFP)**

INTRODUCTION

Le Ministère de l'Éducation Nationale et de la Formation Professionnelle (MENFP) présente à travers cet annuaire statistique, les résultats définitifs du recensement scolaire 2013-2014.

Après le séisme de janvier 2010, une feuille de route fut conjointement élaborée par le MENFP et ses partenaires (BM, BID, UNESCO, etc.), en vue de renforcer la fiabilité et la solidité du système éducatif. Dans cette feuille de route, il avait été prévu de réaliser quatre recensements scolaires, successivement en 2011, 2012, 2013 et 2014. La programmation de ces recensements s'inscrivait dans une dynamique de refondation du système éducatif haïtien après la catastrophe du 12 Janvier 2010 qui avait profondément touché le secteur de l'éducation. Ces recensements ont été menés par la Direction de la Planification et de la Coopération Externe (DPCE), structure compétente du ministère pour les travaux statistiques.

A travers l'annuaire statistique, le ministère se donne pour objectif d'actualiser les statistiques scolaires et de permettre ainsi le calcul des indicateurs de scolarisation indispensables à la planification et à la prospective de l'éducation, ainsi qu'à l'orientation des décisions stratégiques tenant compte des changements inhérents à l'évolution de la société. C'est donc un précieux outil de gestion rationnelle de l'éducation dans notre pays. Afin d'en tirer le meilleur profit possible, il convient avant tout de bien se fixer sur l'organisation et la gestion du système éducatif ainsi que sur la méthodologie du recensement scolaire.

Organisation et gestion du système éducatif haïtien

La première exigence méthodologique de l'élaboration de l'annuaire statistique consiste à bien décrire le système éducatif qui fait l'objet des données recueillies. Cette démarche permet d'indiquer clairement non seulement les niveaux d'enseignement et les types de structures couverts mais aussi ceux qui ne le sont pas. De la sorte, l'utilisateur sera avisé des limites du document et de l'exploitation qui peut en être faite.

Organisation de l'éducation en Haïti

En Haïti, l'École est organisée sur la base des lois de la République qui n'admettent aucune distinction entre les personnes sinon la capacité et la volonté d'apprendre. Ainsi, elles interdisent à l'école toute discrimination fondée sur le genre, la race, la nationalité, la fortune, la religion, etc.

En son titre III, la constitution de 1987 stipule que l'éducation est un droit fondamental du citoyen, garanti par l'État et qui doit être gratuitement mis à la portée de tous. Elle a décidé que l'état encourage l'éducation préscolaire, que l'enseignement fondamental est obligatoire sous peine de sanction et que l'enseignement supérieur est libre et accessible à tous au sein d'institutions publiques et privées.

Elle garantit, par ailleurs, l'alphabétisation des masses ainsi que le droit à l'éducation des handicapés.

Ces dispositions consacrent les orientations de la loi du 30 mars 1982 organisant le système éducatif.

Aux termes de celle-ci, l'éducation est pour l'état « une tâche centrale et primordiale en vue du développement économique et social de la Nation » pour qui elle représente « un investissement planifié et rentable »

La loi de 1982 définit l'école haïtienne comme la mise en place d' « un système d'enseignement unique s'appliquant [...] indistinctement aux enseignements public et privé » et donnant des chances égales à tous. Ce système d'enseignement comprend 4 ordres d'enseignement et une structure non formelle orientée vers la formation à l'exercice d'un métier. Ces 4 ordres d'enseignement sont, selon les termes de cette loi, l'enseignement Maternel, l'enseignement Fondamental de 9 ans, l'enseignement Secondaire et les enseignements Supérieurs. Ils sont organisés autour d'un réseau d'écoles publiques et privées, établies sur le tout le territoire. Le réseau privé existait bien avant l'indépendance du pays, mais il s'est régulièrement renforcé depuis la loi de 1974 règlementant l'ouverture des établissements privés pour devenir aujourd'hui bien plus important que le secteur géré par l'état.

Enseignement maternel

Il s'agit de l'enseignement qui se donnait dans les jardins d'enfants et dans les centres intégré de nutrition et d'éducation communautaire (CINEC). La terminologie a évolué par la suite. Ainsi, l'enseignement Maternel est remplacé par l'éducation Préscolaire ; les CINEC ont disparu et les jardins d'enfants sont en nombre réduit. Aujourd'hui, l'éducation préscolaire se donne à travers les écoles maternelles, les centres d'éducation pré scolaire et les classes préscolaires des écoles publiques.

Les écoles maternelles appliquent un programme de trois années destiné aux enfants de 3, de 4 et de 5 ans, respectivement regroupés dans des classes de « Petits » ou « Petite Section », « Moyens » ou « Moyenne Section » et « Grands » ou « Grande Section » Comme dans toute activité éducative, l'évaluation est présente tout au long des préapprentissage, mais elle ne conditionne pas le passage, qui est automatique, de la classe des petits à celle des moyens ou de celle-ci à la classe des grands. Par contre, vu l'importance de l'éducation préscolaire dans le cheminement scolaire ultérieur des apprenants, les directeurs d'école, même dans le Secteur public, refusent de plus en plus l'inscription en 1AF1 des enfants qui ne maîtrisent pas les pré-requis, car tous pratiquent une évaluation de sélection à l'entrée de l'école Fondamentale. Dans les autres cas, on les désigne tantôt comme "écoles maternelles", tantôt comme "jardins d'enfants" ou encore « centres préscolaires »

Certains centres préscolaires sont des écoles maternelles qui comportent aussi une garderie destinée aux enfants de moins de 3 ans. En Haïti, on les appelle souvent Kindergarten, du mot allemand signifiant littéralement jardin d'enfants.

Comme l'éducation préscolaire est simplement encouragée et n'a pas représenté un niveau d'enseignement obligatoire, pendant longtemps l'état s'est contenté d'ajouter une classe préscolaire auprès des écoles fondamentales. Aujourd'hui, un pas de plus a été fait dans le Secteur public avec la recommandation de 2 classes préscolaires dans les écoles nationales.

Enseignement fondamental

¹ Première année fondamentale, successeur de la classe de cours préparatoire 1 (CP1) à l'école traditionnelle.-
MENFP-DPCE Nouveau format Annuaire statistique

L'enseignement Fondamental constitue le deuxième ordre d'enseignement. Il prépare les enfants à poursuivre, à partir du 3e cycle, soit des études générales soit à s'engager dans une filière technique et professionnelle. Il dure 9 années et accueille les enfants à l'âge de 6 ans. Il comprend 3 cycles : les deux premiers cycles (cycle d'éveil de 4 ans et cycle de fixation de 2 ans) correspondent en durée à l'ancien enseignement Primaire. L'examen officiel de 6AF2 vient d'être aboli (septembre 2014) et, désormais, l'enfant peut passer au 3e cycle qui dure 3 années, si les évaluations de son école l'en jugent apte. En général, le passage d'une classe à l'autre est assujéti à la réussite des contrôles organisés par l'établissement. En 9AF, l'enfant doit passer l'examen officiel de fin du Fondamental qui le jugera capable ou non de poursuivre des études secondaires.

Par ailleurs, la loi a prévu la possibilité à la fin de la 6AF de s'inscrire dans une structure de formation professionnelle du 1er degré et à la fin du Fondamental (9AF) de s'engager dans une école professionnelle du 2e degré.

Au Fondamental, le nombre de redoublements permis n'est pas officiellement défini.

Enseignement secondaire

L'enseignement secondaire est le 3e ordre d'enseignement. Il est en transition de l'enseignement traditionnel vers le sous-système proclamé par la décision ministérielle du 11 octobre 2002 qui institue le nouveau Secondaire. Il s'ensuit que, jusqu'à l'extinction de l'ancien, le nouveau est encore en voie de développement et de généralisation progressive. Le Secondaire s'adresse aux élèves issus du Fondamental 3e cycle. Selon la loi de 1982, il est dispensé dans les lycées, dans les collèges d'enseignement classique ou technique, dans les écoles normales et dans les écoles professionnelles du 2e degré. La durée de l'enseignement Secondaire est de 4 années dans l'enseignement classique, qu'il s'agisse de l'ancien ou du nouveau régime d'études. La fin de cet ordre d'enseignement est sanctionnée par le baccalauréat dans l'enseignement général et par un diplôme spécifique dans les filières professionnelles.

Organigramme du système éducatif

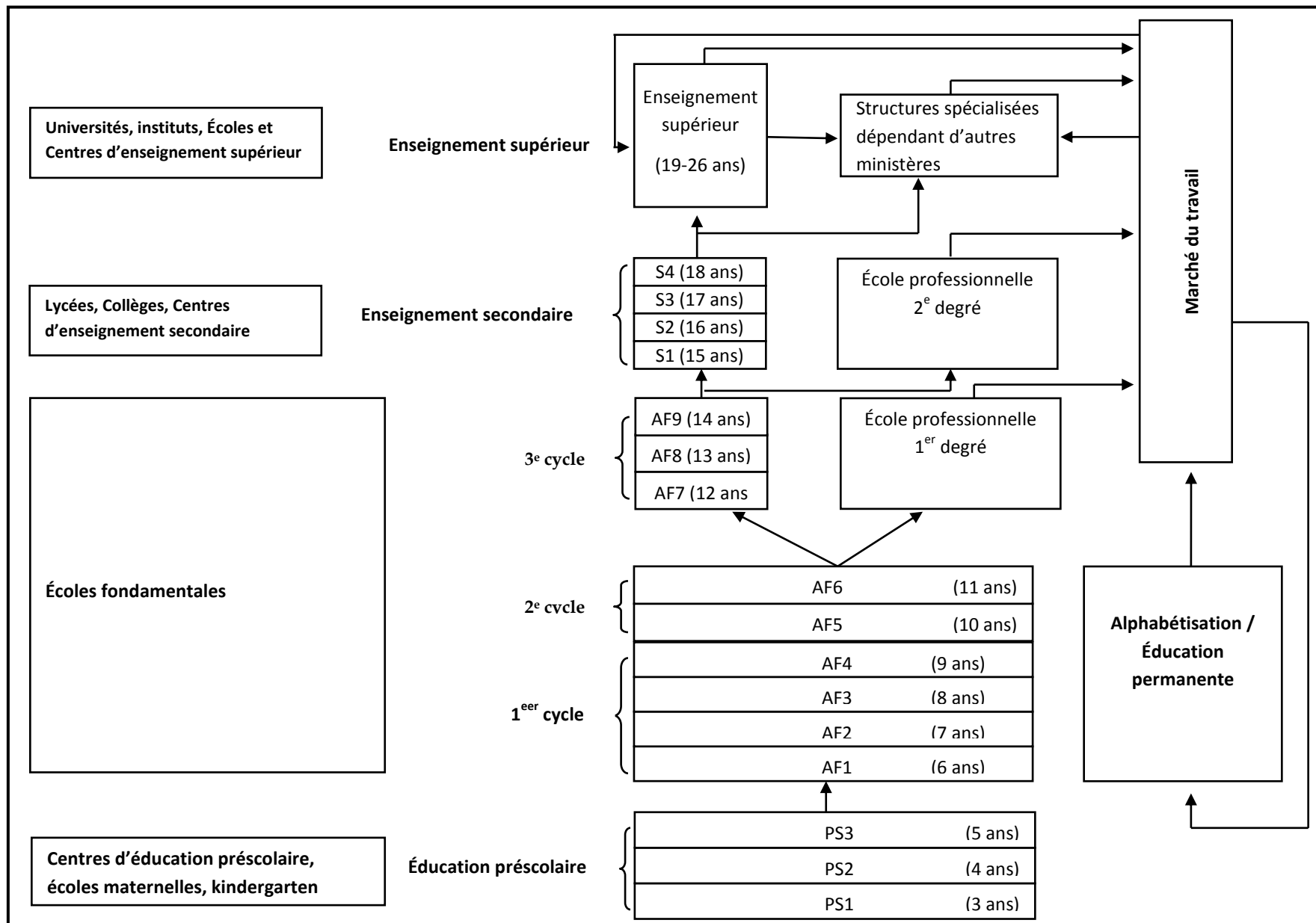

Enseignement supérieur

L'enseignement supérieur constitue le 4e ordre d'enseignement. Il se dispense dans les universités, dans les instituts, dans les écoles et centres d'enseignement supérieur. Dans les universités et les instituts publics, le passage du Secondaire au Supérieur se fait sur concours réservé aux titulaires du baccalauréat. La durée des études dépend du domaine choisi et du cycle concerné (diplôme, licence, maîtrise/master, doctorat)

Il faut souligner que, souvent, les étudiants s'inscrivent dans différentes filières en même temps.

Remarques

Dans l'ensemble, il convient de remarquer ce qui suit :

- a) Tous les établissements d'enseignement publics ne se trouvent pas forcément sous le contrôle direct du MENFP. D'abord, l'université d'état d'Haïti (UEH) est autonome. Ensuite, certaines structures de formation professionnelle, de niveau secondaire ou supérieur, relèvent plutôt du ministère sectoriel concerné. Par exemple :
 - Centre technique de planification et d'économie appliquée - CTPEA (ministère de la planification et de la coopération externe);*
 - École hôtelière (ministère du tourisme -MT);*
 - École nationale des infirmières (ministère de la santé publique et de la population –MSPP);*
 - Institut haïtien de sante communautaire –INHSAC ministère de la santé publique et de la population –MSPP)**
- b) Il existe encore sur le territoire national certaines structures éducatives qui ne sont pas sous le contrôle du MENFP. Il s'agit d'établissements appartenant à des états étrangers ou à des organisations internationales. On trouve aussi certains établissements privés qui appliquent des programmes étrangers et font participer les élèves qui le veulent aux examens officiels d'autres pays.*
- c) Le présent annuaire couvre seulement l'éducation préscolaire, l'enseignement Fondamental et l'enseignement Secondaire général. Autant dire que, pour le moment, divers domaines éducatifs ne sont pas couverts. Notamment l'alphabétisation, l'enseignement technique et la formation professionnelle (dont la formation des maîtres), l'enseignement Supérieur, etc.*

Gestion du système éducatif

Organigramme hiérarchique du ministère de l'éducation nationale et de la formation professionnelle

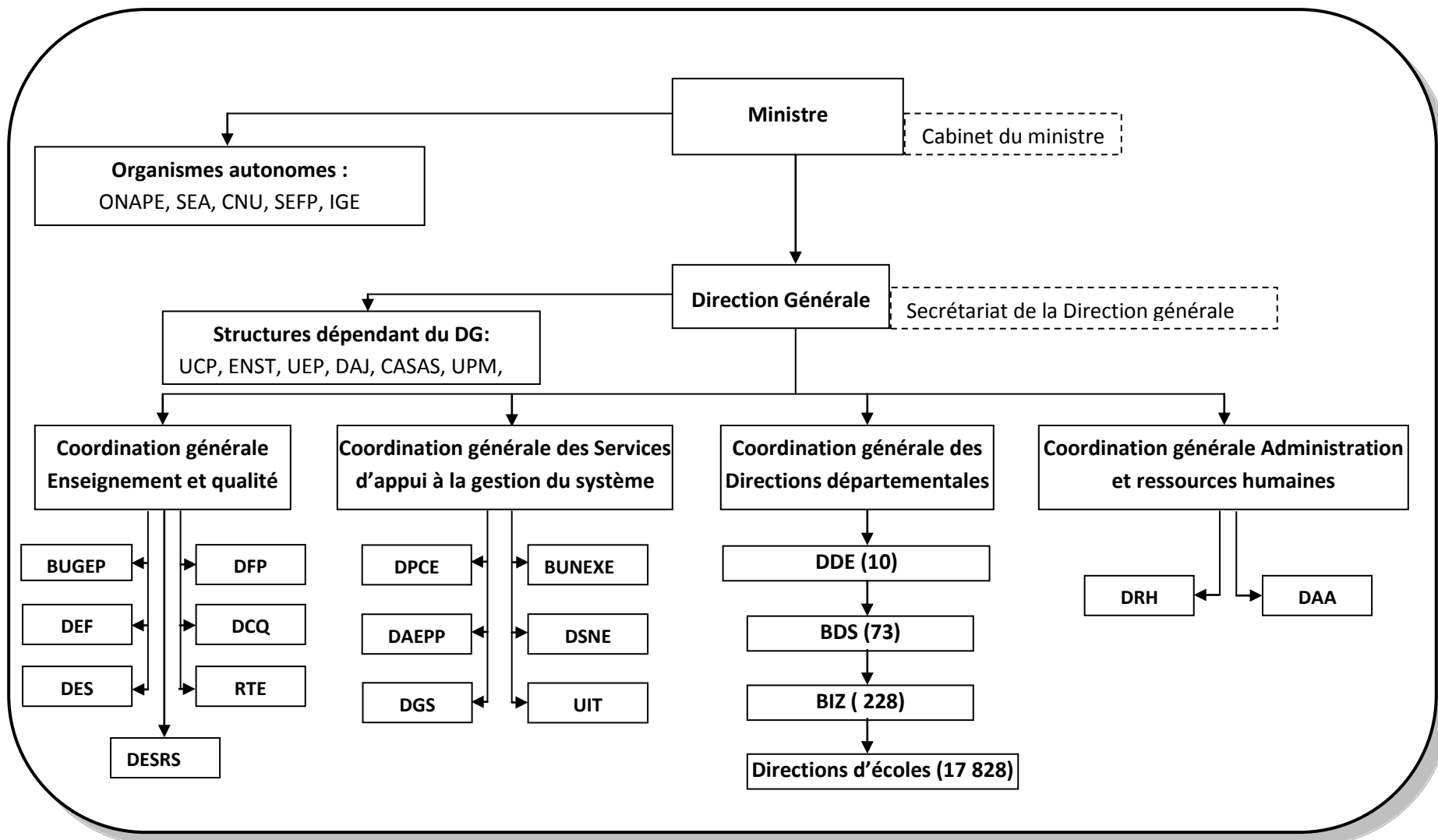

L'organigramme ci-dessus illustre les relations hiérarchiques entre les différentes structures internes du MENFP qui représente l'organe exécutif du gouvernement dans le domaine éducatif. Il rend compte de la gestion administrative (technique) du système éducatif. La gestion politique de celui-ci est le fait de la Constitution qui détermine l'orientation, la finalité et les principes de gestion/fonctionnement de l'éducation dans le pays. L'adéquation entre gestion administrative et gestion politique est assurée au moyen du contrôle parlementaire.

L'administration du système éducatif est donc sous la responsabilité du ministère de l'éducation nationale et de la formation professionnelle (MENFP) dont les organes, aux niveaux central, départemental et local assurent l'orientation et le contrôle du fonctionnement des structures scolaires en vue de satisfaire les prescrits de la Constitution selon les modalités décidées par le gouvernement haïtien.

Des textes (lois, décrets, circulaires, ...) organisant le ministère dans ses différents échelons, il convient de retenir le schéma ci-après des structures hiérarchiques du MENFP.

Au sommet de la hiérarchie se trouve le ministre de qui dépendent, directement, les structures autonomes du ministère. Vient, ensuite, le directeur général qui coordonne l'ensemble de l'administration scolaire et en répond devant le ministre. Il est aidé dans sa charge par les coordonnateurs généraux qui ont rang de directeurs généraux adjoints. Ces derniers assurent, chacun dans son aire de compétence, la coordination stratégique de la mise en œuvre des politiques du ministère. A cet effet, les coordonnateurs généraux orientent, supervisent, coordonnent et évaluent les directions techniques placées sous leur autorité. Il en est de même des directions techniques face aux structures administratives sous leur dépendance, depuis les services techniques jusqu'aux directions des écoles, avec bien entendu quelque nuance en ce qui a trait aux établissements privés d'enseignement.

Avec la déconcentration des structures administratives, l'application des politiques éducatives relève, au niveau géographique, des directions départementales d'éducation (DDE) Elles sont au nombre de dix (10), à raison d'une direction par département géographique. A leur niveau, le découpage éducatif du territoire correspond à celui de l'administration du territoire, correspondance appelée à faciliter les décisions de planification économique et sociale.

Au niveau de l'éducation, les 10 DDE se subdivisent en 73 bureaux de district scolaire (BDS) dirigés par des inspecteurs principaux. Un district scolaire correspond grosso modo à un arrondissement géographique et peut comprendre tous les ordres d'enseignement. Au niveau de l'enseignement Fondamental, le district scolaire se subdivise en inspections de zone dirigée chacune par un bureau d'inspection de zone (BIZ) placé sous la responsabilité d'un inspecteur de zone. Au titre de l'année 2013-14, les BIZ étaient au moins au nombre de 228.

Les établissements scolaires du Fondamental sont sous la responsabilité directe des inspections de zone. Ceux du secondaire sont dirigés par la DDE à travers l'inspection départementale du Secondaire.

La délimitation des BDS épouse, pour la plupart, le contour des arrondissements géographiques. Il n'en pas de même des inspections du Secondaire. Par contre, la création des BIZ dont par le MENFP obéit à d'autres critères sont surtout des facteurs économiques et des facteurs pédagogiques. Le principe économique fait appel à la disponibilité de postes budgétaires et dépend grandement du ministère des finances. Quant au principe pédagogique, il repose sur des critères quantitatifs (nombre d'écoles par inspecteur), des critères qualitatifs (dispersion et accessibilité des établissements) et sur la disponibilité d'inspecteurs. La conjugaison de ces différents facteurs a abouti à la situation correspondant au présent annuaire et décrite dans le tableau suivant.

Structures départementales de l'éducation

Direction Départementale de l'Éducation (DDE)	Fondamental				Secondaire			
	Bureau du District Scolaire (BDS)	Bureau d'Inspection de Zones (BIZ)	Inspecteur s principaux	Inspecteur s de zones	Inspection départementale du secondaire (IDS)	Inspection du secondaire (IS)	Coordonnateurs du secondaire	Inspecteurs du secondaire
Artibonite	11	...	11	55	2	6	2	19
Centre	4	12	4	33	1	9	1	9
Grand-anse	5	19	5	19	0	0	1	5
Nippes	4	10	4	23	1	6	1	6
Nord	13	...	11		1
Nord-est	4	6	4	14	1	1	1	9
Nord-ouest	3	18	3	18	1	8	2	8
Ouest	16	96	16	88	...	48	...	57
Sud	6	41	6	28	1	5	1	3
Sud-est	7	26	7	26	1	4	1	8
Total	73	228	71	304	9	87	10	124

... : informations non disponibles

Contenu de l'annuaire

Après un bref rappel de l'évolution des trois grands agrégats du système scolaire (établissements, élèves, enseignants), cet annuaire se consacre essentiellement à la présentation des résultats du recensement scolaire de 2014 au niveau national, départemental et communal. Il couvre l'éducation

Précolaire, l'enseignement Fondamental et l'enseignement Secondaire. Ces trois ordres d'enseignement forment donc les 3 parties fondamentales du document. Chaque partie contient 11 sections. La première section présente les résultats pour l'ensemble du pays. Les dix suivantes traitent chacune d'une direction départementale d'éducation (DDE) La dernière partie se compose d'un seul tableau rappelant les prévisions budgétaires.

L'annuaire est accompagné d'un répertoire des établissements scolaires et d'un dépliant qui permet un rapide coup d'œil sur l'essentiel des données.

Ces informations sont également disponibles en support électronique sur un 'compact disc' (CD) distribué avec l'annuaire. Elles sont aussi accessibles sur le site du ministère de l'éducation nationale et de la formation professionnelle (MENFP) : <http://www.menfp.edu.ht>.

Pour toute remarque ou suggestion concernant le contenu de l'annuaire, l'utilisateur voudra bien s'adresser à : secretariat.dpce@menfp.gouv.ht

Le MENFP espère que ce document sera d'une grande utilité et comblera les attentes des utilisateurs en quête de données récentes sur le système éducatif haïtien.

L'exécution du recensement scolaire ainsi que la préparation de l'annuaire ont été réalisées par la Direction de la Planification et de la Coopération Externe (DPCE) grâce à l'appui d'une commission centrale de coordination et de 10 équipes départementales composées des planificateurs et des directeurs départementaux de l'éducation.

La DPCE adresse un remerciement très spécial aux directeurs départementaux, aux planificateurs et aux inspecteurs qui ont assuré sur le terrain le succès de la collecte des données primaires. Elle profite également de l'occasion pour remercier les Directeurs d'écoles de leur franche collaboration quant au remplissage des questionnaires. Des remerciements bien mérités sont adressés au personnel du Service des Statistiques et Analyse (SSA), dont le dévouement et le travail acharné ont permis de produire les différents extrants (annuaire, répertoire, dépliant et CD) La contribution des collègues des autres services a été aussi très importante et mérite aussi d'être reconnue ici.

Des remerciements particuliers sont adressés à tous les Partenaires Techniques et Financiers (UNESCO, UNICEF, BID, Banque Mondiale, Programme de Statistiques Minimum (PSM), et d'autres dont l'engagement et le support ont permis de mener à bien cette opération. Nous faisons le vœu que cet appui ainsi que le soutien résolu de la direction du ministère ne faiblissent pas afin de permettre à la DPCE de couvrir en chiffres tous les niveaux d'enseignement, toutes les formes d'éducation et tous les types d'écoles dans un avenir pas trop lointain.-

Jacques Reid

Directeur de la planification

et de la coopération externe

MÉTHODOLOGIE DU RECENSEMENT SCOLAIRE

Le recensement scolaire est un processus permettant de collecter des données au niveau des établissements scolaires de l'ensemble du pays en vue de produire des statistiques scolaires destinées à faciliter la gestion du système éducatif.

Objectif du recensement

Le recensement scolaire vise d'abord à actualiser le stock de données disponibles au ministère et, d'autre part, à mettre à la disposition des acteurs de l'éducation des informations statistiques (annuaires, répertoires, documents d'analyse, etc.) pouvant permettre de mieux orienter leur action.

Couverture du recensement

Les unités couvertes par le recensement comprennent l'ensemble des écoles publiques et privées des trois niveaux d'enseignement (Préscolaire, Fondamental et Secondaire), existant sur toute l'étendue du territoire national. Sont pris en compte non seulement l'infrastructure des écoles mais aussi les élèves ainsi que les personnels administratifs et enseignants qui en font partie.

Procédures de collecte des données primaires

Le recensement scolaire de 2014 a utilisé la stratégie basée sur la Journée Nationale des Statistiques Scolaires (JNSS), stratégie expérimentée depuis le recensement scolaire de 2012. Cette stratégie consiste en l'organisation d'une journée au cours de laquelle les directeurs sont tous convoqués dans leur Bureau d'Inspection de Zone (BIZ) afin de remplir eux-mêmes les questionnaires sous la supervision des inspecteurs de zone. Les questionnaires récupérés à la fin de cette journée sont codifiés et soumis à une opération de contrôle et de vérification dans les DDE, en vue de s'assurer que les données recueillies sont complètes et cohérentes. Ce travail est fait par les inspecteurs sous la supervision des planificateurs départementaux. Ensuite, les questionnaires sont acheminés à la DPCE pour la suite des opérations (saisie, traitement et production des extraits).

Saisie et Traitement

Les questionnaires codifiés sont archivés à la DPCE pour être saisis à partir d'un programme développé en Windev par le service informatique de la DPCE. La saisie des données est réalisée par des opérateurs de la DPCE, renforcés par des agents temporaires externes, sous la supervision des services de statistiques et d'informatique. Après la saisie, le service des statistiques procède à l'épure et au traitement des données, et prépare les extraits (annuaires, répertoires, dépliants, etc.) aux fins de publications.

ÉVOLUTION DU NOMBRE D'ÉCOLES ET D'ÉLÈVES ENTRE 2010 ET 2014

Département	2010-2011				2011-2012				2012-2013				2013-2014			
	Total	Dont			Total	Dont			Total	Dont			Total	Dont		
		Enfants du prescolaire	Effectifs des élèves du fondamental	Effectifs des élèves du secondaire		Enfants du prescolaire	Effectifs des élèves du fondamental	Effectifs des élèves du secondaire		Enfants du prescolaire	Effectifs des élèves du fondamental	Effectifs des élèves du secondaire		Enfants du prescolaire	Effectifs des élèves du fondamental	Effectifs des élèves du secondaire
Artibonite	518,316	97,698	394,783	25,835	547,206	98,883	422,679	25,644	554,306	93,078	433,166	28,062	510,936	91,438	409,737	9,761
Centre	263,800	36,517	211,733	15,550	277,143	41,431	221,767	13,945	276,547	41,536	221,933	13,078	295,109	32,460	250,617	12,032
Grand-anse	138,666	11,844	120,759	6,063	149,181	13,496	129,583	6,102	166,553	18,087	140,613	7,853	149,454	14,226	130,369	4,859
Nippes	113,612	13,384	93,728	6,500	119,013	15,874	96,657	6,482	118,426	16,483	94,347	7,596	119,680	16,489	97,921	5,270
Nord	354,472	52,484	270,501	31,487	348,736	54,481	264,651	29,604	371,122	55,872	296,931	18,319	421,903	64,202	311,830	45,871
Nord-est	137,654	23,317	107,171	7,166	142,518	21,456	112,364	8,698	145,690	21,165	115,707	8,818	150,470	20,894	119,228	10,348
Nord-ouest	222,824	28,695	183,142	10,987	220,945	28,870	182,718	9,357	227,330	31,664	183,061	12,605	246,473	32,796	200,096	13,581
Ouest	1,213,956	210,269	867,471	136,216	1,326,272	224,894	958,178	143,200	1,385,839	242,828	999,612	143,399	1,422,881	265,710	1,022,624	134,547
Sud	235,890	42,281	179,708	13,901	246,754	47,692	183,323	15,739	253,275	50,927	185,754	16,594	261,177	48,780	192,497	19,900
Sud-est	179,599	27,984	144,820	6,795	188,685	26,694	152,227	9,764	186,607	27,010	147,019	12,578	201,572	30,893	154,638	16,041
Total	3,378,789	544,473	2,573,816	260,500	3,566,453	573,771	2,724,147	268,535	3,685,695	598,650	2,818,143	268,902	3,779,655	617,888	2,889,557	272,210

PANORAMA 2013-2014

Département	Communes	Sections	Bureau de District Scolaire	Éducation Préscolaire			Enseignement fondamental			Enseignement secondaire			TOTAL			Taux de réussite aux examens officiels			
				Institutions offrant le préscolaire	Élèves	Moniteurs	Institutions offrant le Fondamental	Élèves	Instituteurs*	Institutions offrant le Secondaire	Élèves	Professeurs**	Institutions***	Élèves	Instituteurs	6 ^{ème} AF	9 ^{ème} AF	Retho	Philo
Artibonite	15	63	11	1,632	91,442	3,556	2,413	409,737	12,346	486	9,761	4,284	2,445	510,940	20,186	70.7%	69.1%	29%	65.8%
Centre	12	35	5	582	32,461	1,185	1,396	250,616	6,475	186	12,038	1,794	1,406	295,115	9,454	75.2%	80.3%	59%	76.7%
Grand-Anse	18	69	5	259	14,227	444	767	130,366	3,517	147	13,578	1,001	786	158,171	4,962	76.3%	71.4%	29%	89.3%
Nippes	11	37	3	382	16,488	361	713	97,914	3,141	157	5,274	971	744	119,676	4,473	75.3%	67.5%	46%	77.9%
Nord	19	82	13	1,019	64,196	2,245	1,820	311,837	9,452	472	45,869	4,133	1,967	421,902	15,830	71.4%	69.6%	47%	78.1%
Nord-est	13	36	4	326	20,792	764	524	119,230	2,694	150	10,344	1,361	539	150,366	4,819	78.3%	76.5%	43%	79.7%
Nord-ouest	10	39	3	585	32,795	1,186	1,115	200,096	5,661	190	13,578	2,009	1,134	246,469	8,856	75.5%	57.8%	45%	81.0%
Ouest	20	112	15	4,576	265,711	10,795	5,868	1,022,623	29,783	2,455	134,549	17,530	6,213	1,422,883	58,108	76.7%	75.2%	31%	66.2%
Sud	12	47	6	855	48,779	1,667	1,357	192,501	5,885	333	19,899	2,738	1,451	261,179	10,290	86.3%	60.5%	43%	73.1%
Sud-est	10	50	4	622	30,894	982	1,063	154,633	5,614	269	16,041	1,400	1,143	201,568	7,996	64.9%	74.5%	27%	67.7%
Total	140	570	69	10838	617,785	23,185	17,036	2,889,553	84,568	4,845	280,931	37,221	17,828	3,788,269	144,974	75.0%	72.4%	34.9%	69.6%

* Instituteurs de l'enseignement fondamental 1er et 2ème cycle

** Professeurs de l'enseignement du 3ème cycle et du Secondaire

*** Le nombre total d'institutions n'est pas la somme des institutions de chaque niveau parce que généralement les institutions disposent de plusieurs niveaux scolaires.

I. PREMIERE PARTIE : EDUCATION PRESCOLAIRE

RÉSUMÉ

1.1 Section 1 : ENSEMBLE DU PAYS

1.1.1 Panorama de l'éducation préscolaire 2013-2014

Département	Nombre d'institutions		Nombre d'enfants accueillis		Nombre de moniteurs/monitrices
	Total	Dont centres préscolaires uniques ³	Total	Dont Secteur public	
Artibonite	1,632	30	91,442	7,334	3,556
Centre	582	10	32,461	2,880	1,185
Grand-anse	259	18	14,227	2,650	444
Nippes	382	30	16,488	1,405	361
Nord	1,019	147	64,196	6,843	2,245
Nord-est	326	12	20,792	3,247	764
Nord-ouest	585	17	32,795	2,250	1,186
Ouest	4,576	342	265,711	6,367	10,795
Sud	855	93	48,779	5,858	1,667
Sud-est	622	79	30,894	4,891	982
Total	10,838	778	617,785	43,725	23,185

ENSEMBLE DU PAYS

ÉDUCATION PRESCOLAIRE

³Nous définissons comme 'Centres préscolaires uniques' les institutions qui offrent seulement l'éducation préscolaire.-
MENFP-DPCE Nouveau format Annuaire statistique

1.1.2 Nombre d'institutions offrant l'éducation préscolaire par milieu, secteur et catégorie selon le département

DÉPARTEMENT	Nombre d'institutions		SECTEUR PUBLIC					SECTEUR PRIVÉ								
			TOTAL	Dont				TOTAL	Dont					Protestantes		Non défini
	TOTAL	Laïques		Congréganistes	Communales	Non défini	TOTAL		Laïques	Congréganistes	Communautaires	Épiscopales	Presbytérales	Missionnaires	indépendantes	
Artibonite	1,632	1,081	149	132	2	8	7	1,483	481	18	198	15	90	300	359	22
Centre	582	435	53	45	4	2	2	529	146	10	171	14	48	79	47	14
Grand-anse	259	173	36	26	9	1	-	223	70	11	31	1	30	53	23	4
Nippes	382	320	46	33	2	-	8	337	77	9	48	6	36	113	43	5
Nord	1,019	686	124	113	5	2	4	895	325	33	95	3	60	200	166	13
Nord'est	326	168	66	60	3	1	2	260	97	6	45	-	27	49	31	5
Nord-ouest	585	410	51	42	3	2	3	534	93	10	139	3	36	135	108	10
Ouest	4,576	2,037	118	79	14	17	8	4,456	2,036	108	648	46	163	624	745	86
Sud	855	670	83	65	12	2	4	772	178	34	105	10	96	239	92	18
Sud-est	622	524	89	75	8	3	3	533	118	13	155	21	35	102	74	15
Total	10,838	6,504	815	670	62	38	41	10,022	3,621	252	1,635	119	621	1,894	1,688	192

1.1.3 Nombre d'institutions offrant l'éducation préscolaire par secteur et milieu selon le lieu d'accueil

Type de lieux d'accueil	Secteur public			Secteur privé			Ensemble		
	Urbain	Rural	TOTAL	Urbain	Rural	TOTAL	Urbain	Rural	TOTAL
Local construit pour école	171	386	557	2,314	3,137	5,451	2,485	3,523	6,008
Maison d'Habitation	17	31	48	672	514	1,186	689	545	1,234
Église	5	42	47	348	1,246	1,594	353	1,288	1,641
Tonnelles/Tentes	7	52	59	242	436	678	249	488	737
Autres	6	21	27	62	95	157	68	116	184
Pas de réponse	27	50	77	463	494	957	490	544	1,034
TOTAL	233	582	815	4,101	5,922	10,023	4,334	6,504	10,838
Nombre de sections	689	1,610	2,299	6,322	7,783	14,105	7,011	9,393	16,404
Nombre de salles disponibles	579	1,510	2,089	5,029	7,773	12,802	5,608	9,283	14,891

ENSEMBLE DU PAYS

ÉDUCATION PRESCOLAIRE

1.1.4 Taille des institutions offrant l'éducation préscolaire par secteur selon le département

Département	Moins de 50 enfants		50 à 99 enfants		100 à 199		200 à 299		300 à 399		400 à 499		500 et plus		TOTAL	
	Total	dont Public	Total	dont Public	Total	dont Public	Total	dont Public	Total	dont Public	Total	dont Public	Total	dont Public	Total	dont Public
Artibonite	993	98	408	38	188	11	22	0	13	1	8	1	0	0	1,632	149
Centre	316	36	185	11	74	5	5	0	2	1	0	0	0	0	582	53
Grand-Anse	156	11	67	18	28	5	3	2	4	0	1	0	0	0	259	36
Nippes	264	34	87	11	27	0	3	0	1	0	0	0	0	0	382	45
Nord	537	73	305	37	132	10	34	2	5	0	4	1	2	1	1,019	124
Nord-est	177	39	96	23	40	4	13	0	0	0	0	0	0	0	326	66
Nord-ouest	334	33	181	16	61	2	7	0	2	0	0	0	0	0	585	51
Ouest	2,636	73	1,210	23	561	16	123	4	32	1	6	1	8	0	4,576	118
Sud	516	37	221	27	98	16	12	2	4	0	1	1	3	0	855	83
Sud-est	407	57	142	24	62	6	9	2	2	0	0	0	0	0	622	89
Total	6,336	491	2,902	228	1,271	75	231	12	65	3	20	4	13	1	10,838	814

ENSEMBLE DU PAYS

ÉDUCATION PRESCOLAIRE

1.1.5 Répartition des effectifs du préscolaire par année d'études et genre selon l'âge et le milieu : Secteur public

Section		Poupons		Petits		Moyens		Grands		TOTAL	
Genre		Nbre d'élèves	Dont Filles	Nbre d'élèves	Dont Filles	Nbre d'élèves	Dont Filles	Nbre d'élèves	Dont Filles	Nbre d'élèves	Dont Filles
Age	Milieu										
Moins d'un an	Urbain	0	0							0	0
	Rural	0	0							0	0
	Total	0	0							0	0
1 an	Urbain	10	0							10	0
	Rural	0	0							0	0
	Total	10	0							10	0
2 ans	Urbain	0	0	73	38					73	38
	Rural	33	20	57	32					90	52
	Total	33	20	130	70					163	90
3 ans	Urbain	81	39	1,660	850	101	50			1,842	939
	Rural	125	67	1,852	998	453	219			2,430	1,284
	Total	206	106	3,512	1,848	554	269			4,272	2,223
4 ans	Urbain			484	248	2,911	1,498	327	157	3,722	1,903
	Rural			1,714	826	4,147	2,061	939	470	6,800	3,357
	Total			2,198	1,074	7,058	3,559	1,266	627	10,522	5,260
5 ans	Urbain					1,313	613	3,718	1,802	5,031	2,415
	Rural					2,768	1,361	6,226	3,022	8,994	4,383
	Total					4,081	1,974	9,944	4,824	14,025	6,798
6 ans	Urbain							2,639	1,368	2,639	1,368
	Rural							4,161	1,946	4,161	1,946
	Total							6,800	3,314	6,800	3,314
Non Défini	Urbain	182	100	362	172	464	203	670	402	1,678	877
	Rural	461	204	1,546	712	1,855	894	2,393	1,149	6,255	2,959
	Total	643	304	1,908	884	2,319	1,097	3,063	1,551	7,933	3,836
TOTAL	Urbain	273	139	2,579	1,308	4,789	2,364	7,354	3,729	14,995	7,540
	Rural	619	291	5,169	2,568	9,223	4,535	13,719	6,587	28,730	13,981
	Total	892	430	7,748	3,876	14,012	6,899	21,073	10,316	43,725	21,521

ENSEMBLE DU PAYS

ÉDUCATION PRESCOLAIRE

1.1.6 Répartition des effectifs du préscolaire par année d'études et genre selon l'âge et le milieu : Secteur privé

Section		Poupons		Petits		Moyens		Grands		TOTAL	
Genre		Nbre d'élèves	Dont Filles	Nbre d'élèves	Dont Filles	Nbre d'élèves	Dont Filles	Nbre d'élèves	Dont Filles	Nbre d'élèves	Dont Filles
Age	Milieu										
Moins d'un an	Urbain	495	255							495	255
	Rural	155	64							155	64
	Total	650	319							650	319
1 an	Urbain	424	228							424	228
	Rural	536	270							536	270
	Total	960	498							960	498
2 ans	Urbain	2,914	1,535	2,088	1,039					5,002	2,574
	Rural	1,037	546	1,964	1,026					3,001	1,572
	Total	3,951	2,081	4,052	2,065					8,003	4,146
3 ans	Urbain	1,606	815	56,766	28,983	4,162	2,054			62,534	31,852
	Rural	1,876	944	44,231	22,387	7,165	3,544			53,272	26,875
	Total	3,482	1,759	100,997	51,370	11,327	5,598			115,806	58,727
4 ans	Urbain			15,912	7,971	56,161	28,351	4,161	2,119	76,234	38,441
	Rural			22,648	11,413	47,443	23,904	7,736	3,789	77,827	39,106
	Total			38,560	19,384	103,604	52,255	11,897	5,908	154,061	77,547
5 ans	Urbain					19,892	10,039	50,694	26,393	70,586	36,432
	Rural					29,226	14,520	44,262	22,232	73,488	36,752
	Total					49,118	24,559	94,956	48,625	144,074	73,184
6 ans	Urbain							21,595	10,898	21,595	10,898
	Rural							33,939	16,998	33,939	16,998
	Total							55,534	27,896	55,534	27,896
Non Défini	Urbain	3,338	1,389	7,668	3,852	7,546	3,780	9,307	4,714	27,859	13,735
	Rural	5,404	2,902	19,199	9,276	21,625	10,560	20,885	14,832	67,113	37,570
	Total	8,742	4,291	26,867	13,128	29,171	14,340	30,192	19,546	94,972	51,305
TOTAL	Urbain	8,777	4,222	82,434	41,845	87,761	44,224	85,757	44,124	264,729	134,415
	Rural	9,008	4,726	88,042	44,102	105,459	52,528	106,822	57,851	309,331	159,207
	Total	17,785	8,948	170,476	85,947	193,220	96,752	192,579	101,975	574,060	293,622

ENSEMBLE DU PAYS

ÉDUCATION PRESCOLAIRE

1.1.7 Répartition des effectifs du préscolaire par année d'études et genre selon l'âge et le milieu : Secteurs public et privé

Section		Poupons		Petits		Moyens		Grands		TOTAL	
Genre		Nbre d'élèves	Dont Filles	Nbre d'élèves	Dont Filles	Nbre d'élèves	Dont Filles	Nbre d'élèves	Dont Filles	Nbre d'élèves	Dont Filles
Age	Milieu										
Moins d'un an	Urbain	495	255							495	255
	Rural	155	64							155	64
	Total	650	319							650	319
1 an	Urbain	434	228							434	228
	Rural	536	270							536	270
	Total	970	498							970	498
2 ans	Urbain	2,914	1,535	2,161	1,077					5,075	2,612
	Rural	1,070	566	2,021	1,058					3,091	1,624
	Total	3,984	2,101	4,182	2,135					8,166	4,236
3 ans	Urbain	1,687	854	58,426	29,833	4,263	2,104			64,376	32,791
	Rural	2,001	1,011	46,083	23,385	7,618	3,763			55,702	28,159
	Total	3,688	1,865	104,509	53,218	11,881	5,867			120,078	60,950
4 ans	Urbain			16,396	8,219	59,072	29,849	4,488	2,276	79,956	40,344
	Rural			24,362	12,239	51,590	25,965	8,675	4,259	84,627	42,463
	Total			40,758	20,458	110,662	55,814	13,163	6,535	164,583	82,807
5 ans	Urbain					21,205	10,652	54,412	28,195	75,617	38,847
	Rural					31,994	15,881	50,488	25,254	82,482	41,135
	Total					53,199	26,533	104,900	53,449	158,099	79,982
6 ans	Urbain							24,234	12,266	24,234	12,266
	Rural							38,100	18,944	38,100	18,944
	Total							62,334	31,210	62,334	31,210
Non Défini	Urbain	3,520	1,489	8,030	4,024	8,010	3,983	9,977	5,116	29,537	14,612
	Rural	5,865	3,106	20,745	9,988	23,480	11,454	23,278	15,981	73,368	40,529
	Total	9,385	4,595	28,775	14,012	31,490	15,437	33,255	21,097	102,905	55,141
TOTAL	Urbain	9,050	4,361	85,013	43,153	92,550	46,588	93,111	47,853	279,724	141,955
	Rural	9,627	5,017	93,211	46,670	114,682	57,063	120,541	64,438	338,061	173,188
	Total	18,677	9,378	178,224	89,823	207,232	103,651	213,652	112,291	617,785	315,143

1.1.8 Répartition des moniteurs du préscolaire par secteur et genre selon le statut professionnel et le milieu

Profil	Secteur	PUBLIC		PRIVÉ		ENSEMBLE	
	Genre	Nombre de moniteurs/trices	Dont Femmes	Nombre de moniteurs/trices	Dont Femmes	Nombre de moniteurs/trices	Dont Femmes
	Milieu						
Jardinière	Total	82	77	1,955	1,858	2,037	1,935
	<i>Dont Rural</i>	32	31	693	644	725	675
Aide-jardinière	Total	24	20	178	159	202	179
	<i>Dont Rural</i>	11	7	66	52	77	59
Capiste	Total	206	171	3,452	3,174	3,658	3,345
	<i>Dont Rural</i>	138	113	1,420	1,251	1,558	1,364
Récruté	Total	525	430	12,154	11,044	12,679	11,474
	<i>Dont Rural</i>	380	296	5,922	5,141	6,302	5,437
Pas de Réponse	Total	307	265	4,302	3,833	4,609	4,098
	<i>Dont Rural</i>	186	150	2,492	2,070	2,678	2,220
Ensemble	Total	1,144	963	22,041	20,068	23,185	21,031
	<i>Dont Rural</i>	747	597	10,593	9,158	11,340	9,755

1.1.9 Répartition des moniteurs du préscolaire par secteur et genre selon l'âge et le milieu

AGE	Secteur	PUBLIC		PRIVÉ		ENSEMBLE	
	Genre	Nombre de moniteurs/trices	Dont Femmes	Nombre de moniteurs/trices	Dont Femmes	Nombre de moniteurs/trices	Dont Femmes
	Milieu						
moins de 20 ans	Total	10	7	247	213	257	220
	<i>Dont Rural</i>	5	3	133	108	138	111
20 — < 30 ans	Total	79	69	6,454	6,186	6,533	6,255
	<i>Dont Rural</i>	60	55	3,230	3,145	3,290	3,200
30 — < 40 ans	Total	384	308	7,975	7,322	8,359	7,630
	<i>Dont Rural</i>	285	224	3,692	3,280	3,977	3,504
40 — < 50 ans	Total	351	296	3,672	3,175	4,023	3,471
	<i>Dont Rural</i>	216	165	1,740	1,250	1,956	1,415
50 — < 60 ans	Total	184	168	1,208	938	1,392	1,106
	<i>Dont Rural</i>	95	83	549	303	644	386
60 ans et plus	Total	39	34	346	268	385	302
	<i>Dont Rural</i>	18	12	168	96	186	108
Pas de reponse	Total	97	81	2,139	1,966	2,236	2,047
	<i>Dont Rural</i>	68	55	1,081	976	1,149	1,031
TOTAL	Total	1,144	963	22,041	20,068	23,185	21,031
	<i>Dont Rural</i>	747	597	10,593	9,158	11,340	9,755

ENSEMBLE DU PAYS

ÉDUCATION PRESCOLAIRE

1.2 Section 2 : DÉPARTEMENT DE L'ARTIBONITE

1.2.1 Nombre d'écoles offrant l'éducation préscolaire et de l'effectif des élèves par commune

Commune	Nombre d'institutions offrant le préscolaire		Nombre d'enfants accueillis	
	Total	dont centres préscolaires uniques	Total	dont Secteur public
Anse Rouge	52	0	2,738	645
Desdunes	21	0	1,222	168
Dessalines	125	0	7,270	718
Ennery	40	0	2,760	250
Grande Saline	19	0	699	16
Gonaïves	393	4	24,932	2,187
Gros Morne	208	4	9,855	365
La Chapelle	11	0	940	113
L'Estère	43	0	2,557	211
Marmelade	29	0	2,306	490
Petite Rivière de l'Artibonite	181	7	7,916	567
Saint Marc	232	3	13,301	176
Saint Michel de l'Attalaye	125	2	8,469	769
Terre Neuve	29	0	1,101	417
Verrettes	124	10	5,376	242
TOTAL	1,632	30	91,442	7334

1.2.2 Nombre d'institutions offrant l'éducation préscolaire par milieu, secteur et catégorie selon la commune

Commune	Nombre d'institutions		SECTEUR PUBLIC					SECTEUR PRIVÉ								
	Total	dont rurales	TOTAL	Dont				TOTAL	Dont						Non défini	
				Laiques	Congreganistes	Communales	Non défini		Laiques	Congréganistes	Communautaires	épiscopales	Presbyterales	Protestantes		
														Mission	indépendantes	
Anse Rouge	52	43	11	10	0	0	1	41	5	1	8	0	4	13	10	0
Desdunes	21	7	4	3	0	1	0	17	6	0	3	0	1	4	3	0
Dessalines	125	106	17	14	1	2	0	108	38	2	37	0	6	17	7	1
Ennery	40	36	6	4	0	1	1	34	1	1	5	0	1	13	13	0
Gonaïves	393	179	30	28	0	1	1	363	103	0	33	2	17	85	118	5
Grande Saline	19	18	1	1	0	0	0	18	1	0	0	0	0	12	5	0
Gros Morne	208	174	11	10	0	1	0	197	54	3	28	5	19	39	47	2
La Chapelle	11	5	1	1	0	0	0	10	3	0	3	1	2	1	0	0
L'Estère	43	33	5	5	0	0	0	38	4	2	3	0	0	14	15	0
Marmelade	30	19	8	8	0	0	0	21	6	0	2	0	3	4	6	0
Petite Rivière de l'Artibonite	181	144	19	18	0	0	1	162	65	4	34	5	13	9	30	2
Saint Marc	232	120	8	6	0	0	2	225	106	4	13	1	9	40	45	6
Saint Michel	124	88	15	13	1	1	0	109	36	0	15	0	2	25	28	3
Terre Neuve	29	21	9	9	0	0	0	20	2	0	3	0	4	8	3	0
Verrettes	124	88	4	2	0	1	1	120	51	0	11	1	9	16	29	3
Total	1632	1081	149	132	2	8	7	1483	481	17	198	15	90	300	359	22

1.2.3 Nombre d'institutions offrant l'éducation préscolaire par secteur et milieu selon le lieu d'accueil

Type de lieux d'accueil	Secteur public			Secteur privé			Ensemble		
	Urbain	Rural	TOTAL	Urbain	Rural	TOTAL	Urbain	Rural	TOTAL
Local construit pour école	29	75	104	296	498	794	325	573	898
Maison d'Habitation	4	7	11	74	49	123	78	56	134
Église	-	11	11	71	270	341	71	281	352
Tonnelles/Tentes	1	12	13	20	91	111	21	103	124
Autres	-	6	6	10	23	33	10	29	39
Pas de réponse	2	2	4	44	37	81	46	39	85
TOTAL	36	113	149	515	968	1,483	551	1,081	1,632
Nombre de groupes pédagogiques recensés	72	208	280	811	1,306	2,117	883	1,514	2,397
Nombre de salles disponibles	66	152	218	671	1,372	2,043	737	1,524	2,261

1.2.4 Tailles des institutions offrant l'éducation préscolaire par secteur selon la commune

Commune	Moins de 50 enfants		50 à 99 enfants		100 à 199		200 à 299		300 à 399		400 à 499		500 et plus		TOTAL	
	Total	dont Public	Total	dont Public	Total	dont Public	Total	dont Public	Total	dont Public	Total	dont Public	Total	dont Public	Total	dont Public
Anse Rouge	37	7	10	3	3	0	1	0	1	1	0	0	0	0	52	11
Desdunes	11	2	8	2	2	0	0	0	0	0	0	0	0	0	21	4
Dessalines	72	10	35	6	15	1	2	0	0	0	1	0	0	0	125	17
Ennery	20	4	12	2	7	0	0	0	0	0	1	0	0	0	40	6
Gonaïves	203	16	115	9	65	4	4	0	3	0	3	1	0	0	393	30
Grande Saline	15	1	3	0	1	0	0	0	0	0	0	0	0	0	19	1
Gros Morne	140	9	52	1	12	1	2	0	1	0	1	0	0	0	208	11
La Chapelle	5	0	3	1	2	0	0	0	1	0	0	0	0	0	11	1
L'Estère	22	3	14	2	6	0	0	0	1	0	0	0	0	0	43	5
Marmelade	12	3	13	5	3	0	1	0	1	0	0	0	0	0	30	8
Petite Rivière de l'Artibonite	138	17	30	1	8	1	4	0	1	0	0	0	0	0	181	19
Saint Marc	143	8	57	0	26	0	3	0	1	0	2	0	0	0	232	8
Saint Michel	70	9	24	4	22	2	5	0	3	0	0	0	0	0	124	15
Terre Neuve	23	6	2	2	4	1	0	0	0	0	0	0	0	0	29	9
Verrettes	82	3	30	0	12	1	0	0	0	0	0	0	0	0	124	4
Total	993	98	408	38	188	11	22	0	13	1	8	1	0	0	1,632	149

1.2.5 Répartition des effectifs du préscolaire par année d'études et genre selon l'âge et le milieu : Secteur public

Section		Poupons		Petits		Moyens		Grands		TOTAL	
Genre		Nbre d'élèves	Dont Filles	Nbre d'élèves	Dont Filles	Nbre d'élèves	Dont Filles	Nbre d'élèves	Dont Filles	Nbre d'élèves	Dont Filles
Age	Milieu										
Moins d'un an	Urbain	0	0							0	0
	Rural	0	0							0	0
	Total	0	0							0	0
1 an	Urbain	0	0							0	0
	Rural	0	0							0	0
	Total	0	0							0	0
2 ans	Urbain	0	0	22	12					22	12
	Rural	26	15	1	0					27	15
	Total	26	15	23	12					49	27
3 ans	Urbain	0	0	141	64	19	10			160	74
	Rural	43	19	419	189	81	36			543	244
	Total	43	19	560	253	100	46			703	318
4 ans	Urbain			128	59	235	117	41	27	404	203
	Rural			265	119	797	372	159	76	1,221	567
	Total			393	178	1,032	489	200	103	1,625	770
5 ans	Urbain					226	111	346	161	572	272
	Rural					529	255	921	457	1,450	712
	Total					755	366	1,267	618	2,022	984
6 ans	Urbain							487	234	487	234
	Rural							933	414	933	414
	Total							1,420	648	1,420	648
Non Défini	Urbain	0	0	59	30	66	31	183	104	308	165
	Rural	128	58	283	138	376	159	420	187	1,207	542
	Total	128	58	342	168	442	190	603	191	1,515	707
TOTAL	Urbain	0	0	350	165	546	269	1,057	526	1,953	960
	Rural	197	92	968	446	1,783	822	2,433	1,134	5,381	2,494
	Total	197	92	1,318	611	2,329	1,091	3,490	1,660	7,334	3,454

1.2.6 Répartition des effectifs du préscolaire par année d'études et genre selon l'âge et le milieu : Secteur privé

Section		Poupons		Petits		Moyens		Grands		TOTAL	
Genre		Nbre d'élèves	Dont Filles	Nbre d'élèves	Dont Filles	Nbre d'élèves	Dont Filles	Nbre d'élèves	Dont Filles	Nbre d'élèves	Dont Filles
Age	Milieu										
Moins d'un an	Urbain	0	0							0	0
	Rural	0	0							0	0
	Total	0	0							0	0
1 an	Urbain	109	65							109	65
	Rural	33	19							33	19
	Total	142	84							142	84
2 ans	Urbain	330	189	123	60					453	249
	Rural	126	63	199	113					325	176
	Total	456	252	322	173					778	425
3 ans	Urbain	282	151	7,176	3,673	525	276			7,983	4,100
	Rural	267	113	6,023	3,083	1,323	680			7,613	3,876
	Total	549	264	13,199	6,756	1,848	956			15,596	7,976
4 ans	Urbain			2,190	1,140	7,717	3,945	752	387	10,659	5,472
	Rural			3,389	1,692	8,075	4,047	1,451	719	12,915	6,458
	Total			5,579	2,832	15,792	7,992	2,203	1,106	23,574	11,930
5 ans	Urbain					3,033	1,516	7,104	3,834	10,137	5,350
	Rural					4,984	2,491	8,258	4,209	13,242	6,700
	Total					8,017	4,007	15,362	8,043	23,379	12,050
6 ans	Urbain							2,857	1,512	2,857	1,512
	Rural							6,066	3,020	6,066	3,020
	Total							8,923	4,532	8,923	4,532
Non Défini	Urbain	352	169	1,069	539	704	343	906	471	3,031	1,522
	Rural	1,105	476	2,252	1,124	2,842	1,402	2,486	1,228	8,685	4,230
	Total	1,457	645	3,321	1,663	3,546	1,745	3,392	1,899	11,716	5,752
TOTAL	Urbain	1,073	574	10,558	5,412	11,979	6,080	11,619	6,204	35,229	18,270
	Rural	1,531	671	11,863	6,012	17,224	8,620	18,261	9,176	48,879	24,479
	Total	2,604	1,245	22,421	11,424	29,203	14,700	29,880	15,380	84,108	42,749

1.2.7 Répartition des effectifs du préscolaire par année d'études et genre selon l'âge et le milieu : Secteurs public et privé

Section		Poupons		Petits		Moyens		Grands		TOTAL	
Genre		Nbre d'élèves	Dont Filles	Nbre d'élèves	Dont Filles	Nbre d'élèves	Dont Filles	Nbre d'élèves	Dont Filles	Nbre d'élèves	Dont Filles
Age	Milieu										
Moins d'un an	Urbain	0	0							0	0
	Rural	0	0							0	0
	Total	0	0							0	0
1 an	Urbain	109	65	0	0					109	65
	Rural	33	19	0	0					33	19
	Total	142	84	0	0					142	84
2 ans	Urbain	330	189	145	72					475	261
	Rural	152	78	200	113					352	191
	Total	482	267	345	185					827	452
3 ans	Urbain	282	151	7,317	3,737	544	286			8,143	4,174
	Rural	310	132	6,442	3,272	1,404	716			8,156	4,120
	Total	592	283	13,759	7,009	1,948	1,002			16,299	8,294
4 ans	Urbain			2,318	1,199	7,952	4,062	793	414	11,063	5,675
	Rural			3,654	1,811	8,872	4,419	1,610	795	14,136	7,025
	Total			5,972	3,010	16,824	8,481	2,403	1,209	25,199	12,700
5 ans	Urbain					3,259	1,627	7,450	3,995	10,709	5,622
	Rural					5,513	2,746	9,179	4,666	14,692	7,412
	Total					8,772	4,373	16,629	8,661	25,401	13,034
6 ans	Urbain							3,344	1,746	3,344	1,746
	Rural							6,999	3,434	6,999	3,434
	Total							10,343	5,180	10,343	5,180
Non Défini	Urbain	352	169	1,128	569	770	374	1,089	575	3,339	1,687
	Rural	1,233	534	2,535	1,262	3,218	1,561	2,906	1,415	9,892	4,772
	Total	1,585	703	3,663	1,831	3,988	1,935	3,995	1,990	13,231	6,459
TOTAL	Urbain	1,073	574	10,908	5,577	12,525	6,349	12,676	6,730	37,182	19,230
	Rural	1,728	763	12,831	6,458	19,007	9,442	20,694	10,310	54,260	26,973
	Total	2,801	1,337	23,739	12,035	31,532	15,791	33,370	17,040	91,442	46,203

1.2.8 Répartition des moniteurs du préscolaire par secteur et genre selon le statut professionnel et le milieu.

<i>Profil</i>	<i>Secteur</i>	<i>PUBLIC</i>		<i>PRIVÉ</i>		<i>ENSEMBLE</i>	
	<i>Genre</i>	<i>Nombre de moniteurs/trices</i>	<i>Dont Femmes</i>	<i>Nombre de moniteurs/trices</i>	<i>Dont Femmes</i>	<i>Nombre de moniteurs/trices</i>	<i>Dont Femmes</i>
	<i>Milieu</i>						
Jardinière	Total	20	19	280	260	300	279
	<i>Dont Rural</i>	9	8	98	87	107	95
Aide-jardinière	Total	4	4	13	12	17	16
	<i>Dont Rural</i>	0	0	8	8	8	8
Capiste	Total	62	50	448	379	510	429
	<i>Dont Rural</i>	42	30	248	201	290	231
Récruté	Total	178	136	1,629	1,359	1,807	1,495
	<i>Dont Rural</i>	140	106	895	689	1,035	795
Pas de Réponse	Total	103	95	819	687	922	782
	<i>Dont Rural</i>	65	58	492	385	557	443
Ensemble	Total	367	304	3,189	2,697	3,556	3,001
	<i>Dont Rural</i>	256	202	1,741	1,370	1,997	1,572

1.2.9 Répartition des moniteurs du préscolaire par secteur et genre selon l'âge et le milieu

AGE	Secteur	PUBLIC		PRIVÉ		ENSEMBLE	
	Genre	Nombre de moniteurs/trices	Dont Femmes	Nombre de moniteurs/trices	Dont Femmes	Nombre de moniteurs/trices	Dont Femmes
	Milieu						
moins de 20 ans	Total	1	1	26	26	27	27
	<i>Dont Rural</i>	1	1	16	16	17	17
20 —< 30 ans	Total	30	30	887	842	917	872
	<i>Dont Rural</i>	26	26	500	497	526	523
30 —< 40 ans	Total	156	122	1,220	1,023	1,376	1,145
	<i>Dont Rural</i>	122	94	620	483	742	577
40 —< 50 ans	Total	101	78	579	413	680	491
	<i>Dont Rural</i>	62	40	320	163	382	203
50 —< 60 ans	Total	45	41	187	137	232	178
	<i>Dont Rural</i>	20	17	96	39	116	56
60 ans et plus	Total	10	9	52	40	62	49
	<i>Dont Rural</i>	4	4	31	22	35	26
Pas de reponse	Total	24	23	238	216	262	239
	<i>Dont Rural</i>	21	20	158	150	179	170
TOTAL	Total	367	304	3,189	2,697	3,556	3,001
	<i>Dont Rural</i>	256	202	1,741	1,370	1,997	1,572

1.3 Section 3 : DÉPARTEMENT DU CENTRE

1.3.1 Nombre d'écoles offrant l'éducation préscolaire et du nombre d'élèves du préscolaire selon la commune

Commune	Nombre d'institutions		Nombre d'enfants dans le préscolaire	
	Total	dont centres préscolaires	Total	dont Secteur public
Belladère	37	0	1,870	248
Boucan Carré	23	0	927	0
Cerca La Source	10	0	747	121
Cerca-Cavajal	24	1	1,216	239
Hinche	133	3	7,917	864
Lascahobas	82	1	5,221	930
Maïssade	22	1	806	0
Mirebalais	72	2	3,463	217
Saut d'Eau	69	0	3,990	23
Savanette	37	0	3,184	55
Thomassique	17	0	280	0
Thomonde	56	2	2,840	183
TOTAL	582	10	32,461	2,880

1.3.2 Nombre d'institutions offrant l'éducation préscolaire par milieu, secteur et catégorie selon la commune

Commune	Nombre d'institutions		SECTEUR PUBLIC					SECTEUR PRIVÉ								
			TOTAL	Dont				TOTAL	Dont							
	Total	dont rurales		Laïques	Congreganistes	Communales	Non défini		Laïques	Congreganistes	Communautaires	épiscopales	Presbyte	Protestantes		Non défini
													Mission	indépendantes		
Belladère	37	29	2	1	0	1	0	35	12	0	6	0	1	14	2	0
Boucan Carré	23	23	0	0	0	0	0	23	6	0	4	1	2	5	3	2
Cerca La Source	10	7	1	1	0	0	0	9	3	0	2	0	2	0	2	0
Cerca-Cavajal	24	19	7	7	0	0	0	17	5	1	2	0	1	6	2	0
Hinche	134	92	16	11	3	1	1	118	39	6	24	3	13	20	12	1
Lascahobas	81	62	14	12	1	0	1	67	16	0	33	3	5	7	3	0
Maissade	22	8	1	1	0	0	0	21	6	1	3	0	1	6	3	1
Mirebalais	72	51	3	3	0	0	0	69	15	0	40	0	1	4	9	0
Saut d'Eau	69	60	2	2	0	0	0	67	14	0	26	2	12	7	2	4
Savanette	35	26	2	2	0	0	0	33	6	1	10	1	3	5	4	3
Thomassique	17	9	0	0	0	0	0	17	7	1	5	0	2	0	2	0
Thomonde	58	49	5	5	0	0	0	53	17	0	16	4	5	5	3	3
Total	582	435	53	45	4	2	2	529	146	10	171	14	48	79	47	14

1.3.3 Nombre d'institutions offrant l'éducation préscolaire par secteur et milieu selon le lieu d'accueil

Type de lieux d'accueil	PUBLIC			PRIVÉ			ENSEMBLE		
	Urbain	Rural	TOTAL	Urbain	Rural	TOTAL	Urbain	Rural	TOTAL
Local construit pour école	3	30	33	79	200	279	82	230	312
Maison d'Habitation		-	-	25	22	47	25	22	47
Église	-	6	6	18	100	118	18	106	124
Tonnelles/Tentes	1	5	6	8	31	39	9	36	45
Autres	-	1	1	3	12	15	3	13	16
Pas de réponse	3	4	7	7	24	31	10	28	38
TOTAL	7	46	53	140	389	529	147	435	582
Nombre de sections groupes pédagogiques recensés	26	115	141	229	415	644	255	530	785
Nombre de salles disponibles	18	120	138	184	396	580	202	516	718

1.3.4 Tailles des institutions offrant l'éducation préscolaire par secteur selon la commune

Commune	Moins de 50 enfants		50 à 99 enfants		100 à 199		200 à 299		300 à 399		400 à 499		500 et plus		TOTAL	
	Total	dont Public	Total	dont Public	Total	dont Public	Total	dont Public	Total	dont Public	Total	dont Public	Total	dont Public	Total	dont Public
Belladère	22	1	14	1	2	0	0	0	0	0	0	0	0	0	38	2
Boucan Carré	18	0	4	0	1	0	0	0	0	0	0	0	0	0	23	0
Cerca La Source	6	1	0	0	3	0	0	0	0	0	0	0	0	0	9	1
Cerca-Cavajal	13	5	8	2	3	0	0	0	0	0	0	0	0	0	24	7
Hinche	65	12	48	0	18	4	3	0	0	0	0	0	0	0	134	16
Lascahobas	39	7	25	6	16	0	0	0	1	1	0	0	0	0	81	14
Maïssade	16	1	4	0	2	0	0	0	0	0	0	0	0	0	22	1
Mirebalais	44	2	18	0	10	1	0	0	0	0	0	0	0	0	72	3
Saut d'Eau	35	2	25	0	9	0	0	0	0	0	0	0	0	0	69	2
Savanette	9	2	19	0	5	0	1	0	1	0	0	0	0	0	35	17
Thomassique	15	0	1	0	1	0	0	0	0	0	0	0	0	0	17	0
Thomonde	34	3	19	2	4	0	1	0	0	0	0	0	0	0	58	5
Total	316	36	185	11	74	5	5	0	2	1	0	0	0	0	582	53

1.3.5 Répartition des effectifs du préscolaire par année d'études et genre selon l'âge et le milieu : Secteur public

Section		Poupons		Petits		Moyens		Grands		TOTAL	
Genre		Nbre d'élèves	Dont Filles	Nbre d'élèves	Dont Filles	Nbre d'élèves	Dont Filles	Nbre d'élèves	Dont Filles	Nbre d'élèves	Dont Filles
Age	Milieu										
Moins d'un an	Urbain	0	0							0	0
	Rural	0	0							0	0
	Total	0	0							0	0
1 an	Urbain	0	0							0	0
	Rural	0	0							0	0
	Total	0	0							0	0
2 ans	Urbain	0	0	0	0					0	0
	Rural	0	0	0	0					0	0
	Total	0	0	0	0					0	0
3 ans	Urbain	0	0	0	0	0	0			0	0
	Rural	0	0	239	119	84	36			323	155
	Total	0	0	239	119	84	36			323	155
4 ans	Urbain			0	0	0	0	29	20	29	20
	Rural			136	77	342	166	142	67	620	310
	Total			136	77	342	166	171	87	649	330
5 ans	Urbain					125	54	125	66	250	120
	Rural					102	50	1,045	477	1,147	527
	Total					227	104	1,170	543	1,397	647
6 ans	Urbain							72	47	72	47
	Rural							155	74	155	74
	Total							227	121	227	121
Non Défini	Urbain	0	0	118	56	0	0	48	25	166	81
	Rural	15	7	103	41	0	0	0	0	118	48
	Total	15	7	218	97	0	0	48	25	284	129
TOTAL	Urbain	0	0	118	56	125	54	274	158	517	268
	Rural	15	7	478	237	528	252	1,342	618	2,363	1,114
	Total	15	7	596	293	653	306	1,616	776	2,880	1,382

1.3.6 Répartition des effectifs du préscolaire par année d'études et genre selon l'âge et le milieu : SECTEUR PRIVÉ

Section		Poupons		Petits		Moyens		Grands		TOTAL	
Genre		Nbre d'élèves	Dont Filles	Nbre d'élèves	Dont Filles	Nbre d'élèves	Dont Filles	Nbre d'élèves	Dont Filles	Nbre d'élèves	Dont Filles
Age	Milieu										
Moins d'un an	Urbain	0	0							0	0
	Rural	0	0							0	0
	Total	0	0							0	0
1 an	Urbain	0	0							0	0
	Rural	3	1							3	1
	Total	3	1							3	1
2 ans	Urbain	22	10	54	35					76	45
	Rural	51	25	112	50					163	75
	Total	73	35	166	85					239	120
3 ans	Urbain	63	43	1,490	745	96	51			1,649	839
	Rural	233	116	2,596	1,339	603	309			3,432	1,764
	Total	296	159	4,086	2,084	699	360			5,081	2,603
4 ans	Urbain			524	291	1,890	972	105	59	2,519	1,322
	Rural			1,591	800	3,016	1,563	524	268	5,131	2,631
	Total			2,115	1,091	4,906	2,535	629	327	7,650	3,953
5 ans	Urbain					538	284	1,753	904	2,291	1,188
	Rural					2,094	1,061	2,743	1,311	4,837	2,372
	Total					2,632	1,345	4,496	2,215	7,128	3,560
6 ans	Urbain							537	273	537	273
	Rural							2,158	1,085	2,158	1,085
	Total							2,695	1,358	2,695	1,358
Non Défini	Urbain	42	19	262	136	325	154	333	156	962	465
	Rural	824	444	1,429	674	1,703	846	1,867	900	5,823	2,864
	Total	866	463	1,683	805	1,984	977	2,113	1,019	6,785	3,329
TOTAL	Urbain	127	72	2,330	1,207	2,849	1,461	2,728	1,392	8,034	4,132
	Rural	1,111	586	5,728	2,863	7,416	3,779	7,292	3,564	21,547	10,792
	Total	1,238	658	8,058	4,070	10,265	5,240	10,020	4,956	29,581	14,924

1.3.7 Répartition des effectifs du préscolaire par année d'études et genre selon l'âge et le milieu : Secteurs public et privé

Section		Poupons		Petits		Moyens		Grands		TOTAL	
Age	Genre	Nbre d'élèves	Dont Filles	Nbre d'élèves	Dont Filles	Nbre d'élèves	Dont Filles	Nbre d'élèves	Dont Filles	Nbre d'élèves	Dont Filles
	Milieu										
Moins d'un an	Urbain	0	0							0	0
	Rural	0	0							0	0
	Total	0	0							0	0
1 an	Urbain	0	0							0	0
	Rural	3	1							3	1
	Total	3	1							3	1
2 ans	Urbain	22	10	54	35					76	45
	Rural	51	25	112	50					163	75
	Total	73	35	166	85					239	120
3 ans	Urbain	63	43	1,490	745	96	51			1,649	839
	Rural	233	116	2,835	1,458	687	345			3,755	1,919
	Total	296	159	4,325	2,203	783	396			5,404	2,758
4 ans	Urbain			524	291	1,890	972	134	79	2,548	1,342
	Rural			1,727	877	3,358	1,729	666	335	5,751	2,941
	Total			2,251	1,168	5,248	2,701	800	414	8,299	4,283
5 ans	Urbain					663	338	1,878	970	2,541	1,308
	Rural					2,196	1,111	3,788	1,788	5,984	2,899
	Total					2,859	1,449	5,666	2,758	8,525	4,207
6 ans	Urbain							609	320	609	320
	Rural							2,313	1,159	2,313	1,159
	Total							2,922	1,479	2,922	1,479
Non Défini	Urbain	42	19	380	192	325	154	381	181	1,128	546
	Rural	839	451	1,532	715	1,703	846	1,867	900	5,941	2,912
	Total	881	470	1,912	907	2,028	1,000	2,248	1,081	7,069	3,458
TOTAL	Urbain	127	72	2,448	1,263	2,974	1,515	3,002	1,550	8,551	4,400
	Rural	1,126	593	6,206	3,100	7,944	4,031	8,634	4,182	23,910	11,906
	Total	1,253	665	8,654	4,363	10,918	5,546	11,636	5,732	32,461	16,306

1.3.8 Répartition des moniteurs du préscolaire par secteur et genre selon le statut professionnel et le milieu

Profil	Secteur	PUBLIC		PRIVÉ		ENSEMBLE	
	Genre	Nombre de moniteurs/trices	Dont Femmes	Nombre de moniteurs/trices	Dont Femmes	Nombre de moniteurs/trices	Dont Femmes
	Milieu						
Jardinière	Total	4	4	63	54	67	58
	<i>Dont Rural</i>	3	3	33	27	36	30
Aide-jardinière	Total	1	1	12	11	13	12
	<i>Dont Rural</i>	1	1	8	7	9	8
Capiste	Total	4	4	65	55	69	59
	<i>Dont Rural</i>	3	3	33	27	36	30
Récruté	Total	28	15	663	531	691	546
	<i>Dont Rural</i>	23	11	454	353	477	364
Pas de Réponse	Total	8	8	337	292	345	300
	<i>Dont Rural</i>	5	5	229	168	234	173
Ensemble	Total	45	32	1,140	943	1,185	975
	<i>Dont Rural</i>	35	23	757	582	792	605

1.3.9 Répartition des moniteurs du préscolaire par secteur et genre selon l'âge et le milieu

AGE	Secteur	PUBLIC		PRIVÉ		ENSEMBLE	
	Genre	Nombre de moniteurs/trices	Dont Femmes	Nombre de moniteurs/trices	Dont Femmes	Nombre de moniteurs/trices	Dont Femmes
	Milieu						
moins de 20 ans	Total	1	1	33	30	34	31
	<i>Dont Rural</i>	1	1	18	16	19	17
20 — < 30 ans	Total	5	4	367	359	372	363
	<i>Dont Rural</i>	4	4	244	231	248	235
30 — < 40 ans	Total	14	8	366	293	380	301
	<i>Dont Rural</i>	11	6	231	180	242	186
40 — < 50 ans	Total	12	8	173	116	185	124
	<i>Dont Rural</i>	8	5	118	61	126	66
50 — < 60 ans	Total	5	5	55	28	60	33
	<i>Dont Rural</i>	4	3	38	12	42	15
60 ans et plus	Total	1	1	19	9	20	10
	<i>Dont Rural</i>	1	0	13	2	14	2
Pas de reponse	Total	7	5	127	108	134	113
	<i>Dont Rural</i>	6	4	95	80	101	84
TOTAL	Total	45	32	1,140	943	1,185	975
	<i>Dont Rural</i>	35	23	757	582	792	605

1.4 Section 4 : DÉPARTEMENT DE LA GRAND-ANSE

1.4.1 Nombre d'écoles offrant l'éducation préscolaire et nombre d'élèves du préscolaire selon la commune

Commune	Nombre d'institutions		Nombre d'enfants dans le préscolaire	
	Total	dont centres préscolaires	Total	dont Secteur public
Abricots	17	0	1,066	0
Anse d'Hainault	17	1	1,178	439
Beaumont	18	2	585	49
Bonbon	3	0	48	0
Chambellan	9	4	369	88
Corail	7	1	387	0
Dame Marie	17	0	1,272	228
Jérémie	87	6	5,562	1,059
Les Irois	18	0	628	0
Moron	4	0	207	160
Pestel	34	2	1,827	566
Roseaux	28	2	1,098	61
TOTAL	259	18	14,227	2,650

1.4.2 Nombre d'institutions offrant l'éducation préscolaire par milieu, secteur et catégorie selon la commune

Commune	Nombre d'institutions		SECTEUR ET CATEGORIE													
			SECTEUR PUBLIC					SECTEUR PRIVÉ								
			TOTAL	Dont				TOTAL	Dont							
	Laïques	Congrega nistes		Commun ales	Non défini	Laïques	Congrèga nistes		Communau taires	épiscop ales	Presbyte rales	Protestantes		Non défini		
Total	dont rurales											Mission	indépen dantes			
Abricots	17	13	1	1	0	0	0	16	9	1	3	0	0	3	0	0
Anse d'Hainault	17	9	4	3	1	0	0	13	1	0	1	0	1	9	1	0
Beaumont	18	11	2	2	0	0	0	16	5	1	1	0	2	2	3	2
Bonbon	3	2	0	0	0	0	0	3	1	0	0	0	0	2	0	0
Chambellan	9	4	1	0	0	1	0	8	5	0	0	0	1	0	1	1
Corail	7	3	0	0	0	0	0	7	2	0	1	0	0	2	1	1
Dame Marie	17	11	3	2	1	0	0	14	7	1	3	0	2	1	0	0
Jérémie	87	56	14	9	5	0	0	73	16	6	11	0	14	17	9	0
Les Irois	18	7	0	0	0	0	0	18	7	1	1	1	2	4	2	0
Moron	4	2	1	0	1	0	0	3	2	0	0	0	0	1	0	0
Pestel	34	31	6	6	0	0	0	28	9	1	4	0	5	6	3	0
Roseaux	28	24	4	3	1	0	0	24	6	0	6	0	3	6	3	0
Total	259	173	36	26	9	1	0	223	70	11	31	1	30	53	23	4

DÉPARTEMENT DE LA GRAND-ANSE

ÉDUCATION PRÉSCOLAIRE

1.4.3 Nombre d'institutions offrant l'éducation préscolaire par secteur et milieu selon le lieu d'accueil

Type de lieux d'accueil	Secteur public			Secteur privé			Ensemble		
	Urbain	Rural	TOTAL	Urbain	Rural	TOTAL	Urbain	Rural	TOTAL
Local construit pour école	8	20	28	41	73	114	49	93	142
Maison d'Habitation	2	-	2	15	22	37	17	22	39
Église	-	3	3	8	29	37	8	32	40
Tonnelles/Tentes	-	-	-	1	10	11	1	10	11
Autres	-	-	-	2	6	8	2	6	8
Pas de réponse	1	2	3	8	8	16	9	10	19
TOTAL	11	25	36	75	148	223	86	173	259
Nombre de groupes pédagogiques recensés	48	199	247	138	268	406	186	467	653
Nombre de salles disponibles	44	183	227	112	301	413	156	484	640

1.4.4 Tailles des institutions offrant l'éducation préscolaire par secteur et commune

Commune	Moins de 50 enfants		50 à 99 enfants		100 à 199		200 à 299		300 à 399		400 à 499		500 et plus		TOTAL	
	Total	dont Public	Total	dont Public	Total	dont Public	Total	dont Public	Total	dont Public	Total	dont Public	Total	dont Public	Total	dont Public
Abricots	8	0	5	1	4	0	0	0	0	0	0	0	0	0	17	1
Anse d'Hainault	9	1	5	3	2	0	1	0	0	0	0	0	0	0	17	4
Beaumont	14	2	4	0	0	0	0	0	0	0	0	0	0	0	18	2
Bonbon	3	0	0	0	0	0	0	0	0	0	0	0	0	0	3	0
Chambellan	3	0	4	1	2	0	0	0	0	0	0	0	0	0	9	1
Corail	3	0	4	0	0	0	0	0	0	0	0	0	0	0	7	0
Dame Marie	12	1	3	2	0	0	0	0	2	0	0	0	0	0	17	3
Jérémie	48	3	20	6	15	3	2	2	1	0	1	0	0	0	87	14
Les Irois	13	0	5	0	0	0	0	0	0	0	0	0	0	0	18	0
Moron	3	1	0	0	1	0	0	0	0	0	0	0	0	0	4	1
Pestel	20	1	9	3	4	2	0	0	1	0	0	0	0	0	34	6
Roseaux	20	2	8	2	0	0	0	0	0	0	0	0	0	0	28	4
Total	156	11	67	18	28	5	3	2	4	0	1	0	0	0	259	36

1.4.5 Répartition des effectifs du préscolaire par année d'études et genre selon l'âge et le milieu : Secteur public

Section		Poupons		Petits		Moyens		Grands		TOTAL	
Genre		Nbre d'élèves	Dont Filles	Nbre d'élèves	Dont Filles	Nbre d'élèves	Dont Filles	Nbre d'élèves	Dont Filles	Nbre d'élèves	Dont Filles
Age	Milieu										
Moins d'un an	Urbain	0	0							0	0
	Rural	0	0							0	0
	Total	0	0							0	0
1 an	Urbain	0	0							0	0
	Rural	0	0							0	0
	Total	0	0							0	0
2 ans	Urbain	0	0	1	2					1	2
	Rural	0	0	0	0					0	0
	Total	0	0	1	2					1	2
3 ans	Urbain	0	0	133	110	2	1			135	111
	Rural	77	43	113	60	11	4			201	107
	Total	77	43	246	170	13	5			336	218
4 ans	Urbain			134	83	161	105	11	8	306	196
	Rural			99	48	105	51	14	10	218	109
	Total			233	131	266	156	25	18	524	305
5 ans	Urbain					231	137	131	94	362	231
	Rural					189	90	254	120	443	210
	Total					420	227	385	214	805	441
6 ans	Urbain							213	140	213	140
	Rural							169	79	169	79
	Total							382	219	382	219
Non Défini	Urbain	0	0	3	0	1	1	3	1	7	2
	Rural	0	0	218	102	251	119	126	59	595	280
	Total	0	0	221	102	252	120	129	60	602	282
TOTAL	Urbain	0	0	271	195	395	244	358	243	1,024	682
	Rural	77	43	430	210	556	264	563	268	1,626	785
	Total	77	43	701	405	951	508	921	511	2,650	1,467

1.4.6 Répartition des effectifs du préscolaire par année d'études et genre selon l'âge et le milieu : Secteur privé

Section		Poupons		Petits		Moyens		Grands		TOTAL	
Age	Genre	Nbre d'élèves	Dont Filles	Nbre d'élèves	Dont Filles	Nbre d'élèves	Dont Filles	Nbre d'élèves	Dont Filles	Nbre d'élèves	Dont Filles
	Milieu										
Moins d'un an	Urbain	7	4							7	4
	Rural	0	0							0	0
	Total	7	4							7	4
1 an	Urbain	13	7							13	7
	Rural	0	0							0	0
	Total	13	7							13	7
2 ans	Urbain	55	26	91	43					146	69
	Rural	4	1	7	4					11	5
	Total	59	27	98	47					157	74
3 ans	Urbain	25	14	955	499	57	29			1,037	542
	Rural	38	24	834	438	101	46			973	508
	Total	63	38	1,789	937	158	75			2,010	1,050
4 ans	Urbain			323	166	1,023	513	42	19	1,388	698
	Rural			647	339	942	464	183	105	1,772	908
	Total			970	505	1,965	977	225	124	3,160	1,606
5 ans	Urbain					434	225	801	446	1,235	671
	Rural					754	366	954	507	1,708	873
	Total					1,188	591	1,755	953	2,943	1,544
6 ans	Urbain							444	219	444	219
	Rural							768	387	768	387
	Total							1,212	606	1,212	606
Non Défini	Urbain	22	11	199	97	116	67	343	99	680	274
	Rural	196	87	334	174	409	218	456	251	1,395	730
	Total	218	98	526	267	511	277	703	301	2,075	1,004
TOTAL	Urbain	122	62	1,568	805	1,630	834	1,630	783	4,950	2,484
	Rural	238	112	1,822	955	2,206	1,094	2,361	1,250	6,627	3,411
	Total	360	174	3,390	1,760	3,836	1,928	3,991	2,033	11,577	5,895

1.4.7 Répartition des effectifs du préscolaire par année d'études et genre selon l'âge et le milieu : Secteurs public et privé

Section		Poupons		Petits		Moyens		Grands		TOTAL	
Genre		Nbre d'élèves	Dont Filles	Nbre d'élèves	Dont Filles	Nbre d'élèves	Dont Filles	Nbre d'élèves	Dont Filles	Nbre d'élèves	Dont Filles
Age	Milieu										
Moins d'un an	Urbain	7	4							7	4
	Rural	0	0							0	0
	Total	7	4							7	4
1 an	Urbain	13	7							13	7
	Rural	0	0							0	0
	Total	13	7							13	7
2 ans	Urbain	55	26	92	45					147	71
	Rural	4	1	7	4					11	5
	Total	59	27	99	49					158	76
3 ans	Urbain	25	14	1,088	609	59	30			1,172	653
	Rural	115	67	947	498	112	50			1,174	615
	Total	140	81	2,035	1,107	171	80			2,346	1,268
4 ans	Urbain			457	249	1,184	618	53	27	1,694	894
	Rural			746	387	1,047	515	197	115	1,990	1,017
	Total			1,203	636	2,231	1,133	250	142	3,684	1,911
5 ans	Urbain					665	362	932	540	1,597	902
	Rural					943	456	1,208	627	2,151	1,083
	Total					1,608	818	2,140	1,167	3,748	1,985
6 ans	Urbain							657	359	657	359
	Rural							937	466	937	466
	Total							1,594	825	1,594	825
Non Défini	Urbain	22	11	202	97	117	68	346	100	687	276
	Rural	196	87	552	276	660	337	582	310	1,990	1,010
	Total	218	98	754	373	777	405	928	410	2,677	1,286
TOTAL	Urbain	122	62	1,839	1,000	2,025	1,078	1,988	1,026	5,974	3,166
	Rural	315	155	2,252	1,165	2,762	1,358	2,924	1,518	8,253	4,196
	Total	437	217	4,091	2,165	4,787	2,436	4,912	2,544	14,227	7,362

1.4.8 Répartition des moniteurs du préscolaire par secteur et genre selon le statut professionnel et le milieu

Profil	Secteur	PUBLIC		PRIVÉ		ENSEMBLE	
	Genre	Nombre de moniteurs/trices	Dont Femmes	Nombre de moniteurs/trices	Dont Femmes	Nombre de moniteurs/trices	Dont Femmes
	Milieu						
Jardinière	Total	1	1	14	9	15	10
	Dont Rural	0	0	3	2	3	2
Aide-jardinière	Total	0	0	1	1	1	1
	Dont Rural	0	0	0	0	0	0
Capiste	Total	10	10	72	48	82	58
	Dont Rural	6	6	36	28	42	34
Récrité	Total	9	8	204	141	213	149
	Dont Rural	7	6	99	81	106	87
Pas de Réponse	Total	16	12	117	77	133	89
	Dont Rural	8	5	54	43	62	48
Ensemble	Total	36	31	408	276	444	307
	Dont Rural	21	17	192	154	213	171

1.4.9 Répartition des moniteurs du préscolaire par secteur et genre selon l'âge et le milieu

AGE	Secteur	PUBLIC		PRIVÉ		ENSEMBLE	
	Genre	Nombre de moniteurs/trices	Dont Femmes	Nombre de moniteurs/trices	Dont Femmes	Nombre de moniteurs/trices	Dont Femmes
	Milieu						
moins de 20 ans	Total	0	0	2	2	2	2
	Dont Rural	0	0	1	0	1	0
20 —< 30 ans	Total	3	2	77	58	80	60
	Dont Rural	2	2	40	39	42	41
30 —< 40 ans	Total	11	10	161	117	172	127
	Dont Rural	7	7	74	70	81	77
40 —< 50 ans	Total	11	11	93	58	104	69
	Dont Rural	6	5	44	25	50	30
50 —< 60 ans	Total	7	6	39	20	46	26
	Dont Rural	3	2	20	10	23	12
60 ans et plus	Total	1	0	13	6	14	6
	Dont Rural	1	0	6	3	7	3
Pas de reponse	Total	3	2	23	15	26	17
	Dont Rural	2	1	7	7	9	8
TOTAL	Total	36	31	408	276	444	307
	Dont Rural	21	17	192	154	213	171

1.5 Section 5 : DÉPARTEMENT DES NIPPES

1.5.1 Nombre d'écoles offrant l'éducation préscolaire et nombre d'élèves du préscolaire selon la commune0

Commune	Nombre d'institutions		Nombre d'enfants dans le préscolaire	
	Total	dont centres préscolaires	Total	dont Secteur public
Anse a Veau	38	5	1,488	124
Baradères	35	2	1,319	303
D'Arnaud	26	0	939	184
Fonds des Nègres	45	2	2,717	152
Grand Boucan	2	0	57
L'Asile	53	11	2,340	154
Miragoane	87	5	3,570	255
Paillant	32	2	1,376	25
Petit Trou de Nippes	20	0	936	108
Petite Rivière de Nippes	22	3	966	100
Plaisance	22	0	780	...
TOTAL	382	30	16,488	1,405

... : données non disponibles

1.5.2 Nombre d'institutions offrant l'éducation préscolaire par milieu, secteur et catégorie selon la commune

Commune	Nombre d'institutions		SECTEUR ET CATEGORIE													
			SECTEUR PUBLIC					SECTEUR PRIVÉ								
			TOTAL	Dont				TOTAL	Dont							
				Laiques	Congreganistes	Communales	Non défini		Laiques	Congreganistes	Communautaires	épiscopales	Presbyte	Protestantes		Non défini
Total	dont rurales											Mission	indépendantes			
Anse a Veau	38	32	5	4	0	0	1	33	8	1	9	0	2	8	4	1
Baradères	35	30	4	2	1	0	1	31	3	1	3	0	8	9	5	2
D'Arnaud	26	20	3	2	0	0	1	23	6	1	3	1	1	5	4	2
Fonds des Nègres	45	39	5	3	1	0	1	40	16	1	1	0	4	11	4	3
Grand Boucan	2	2	1	1	0	0	0	1	0	0	0	0	0	0	1	0
L'Asile	53	48	6	4	2	0	0	47	4	1	4	2	6	24	5	1
Miragoane	87	70	11	8	1	0	2	76	19	4	8	3	7	27	8	0
Paillant	32	30	1	1	0	0	0	31	8	0	8	0	3	9	3	0
Petit Trou de Nippes	20	17	2	1	0	0	1	18	4	0	6	0	0	5	3	0
Petite Rivière de Nippes	22	16	5	4	0	0	1	17	5	0	4	0	2	2	4	0
Plaisance	22	16	2	2	0	0	0	20	3	0	1	0	3	12	1	0
Total	382	320	45	32	5	0	8	337	76	9	47	6	36	112	42	9

1.5.3 Nombre d'institutions offrant l'éducation préscolaire par secteur et milieu selon le lieu d'accueil

Type de lieux d'accueil	Secteur public			Secteur privé			Ensemble		
	Urbain	Rural	TOTAL	Urbain	Rural	TOTAL	Urbain	Rural	TOTAL
Local construit pour école	4	27	31	34	154	188	38	181	219
Maison d'Habitation	-	1	1	7	28	35	7	29	36
Église	-	4	4	1	53	54	1	57	58
Tonnelles/Tentes	1	3	4	-	18	18	1	21	22
Autres	1	-	1	-	1	1	1	1	2
Pas de réponse	1	3	4	13	28	41	14	31	45
TOTAL	7	38	45	55	282	337	62	320	382
Nombre de groupes pédagogiques recensés	15	165	180	102	438	540	117	603	720
Nombre de salles disponibles	6	134	140	78	386	464	84	520	604

1.5.4 Tailles des institutions offrant l'éducation préscolaire par secteur selon la commune

Taille	Moins de 50 enfants		50 à 99 enfants		100 à 199		200 à 299		300 à 399		400 à 499		500 et plus		TOTAL	
	Secteur	Total	dont Public	Total	dont Public	Total	dont Public	Total	dont Public	Total	dont Public	Total	dont Public	Total	dont Public	Total
Commune																
Anse a Veau	27	5	10	0	0	0	1	0	0	0	0	0	0	0	38	5
Baradères	26	2	7	4	2	0	0	0	0	0	0	0	0	0	35	6
D'Arnaud	22	3	2	0	2	0	0	0	0	0	0	0	0	0	26	3
Fonds des Nègres	27	7	13	0	4	0	1	0	0	0	0	0	0	0	45	7
Grand Boucan	2	0	0	0	0	0	0	0	0	0	0	0	0	0	2	0
L'Asile	30	5	18	1	5	0	0	0	0	0	0	0	0	0	53	6
Miragoane	62	7	15	3	9	0	1	0	0	0	0	0	0	0	87	10
Paillant	20	1	10	0	2	0	0	0	0	0	0	0	0	0	32	1
Petit Trou de Nippes	14	0	4	2	2	0	0	0	0	0	0	0	0	0	20	2
Petite Rivière de Nippes	17	3	3	1	1	0	0	0	1	0	0	0	0	0	22	4
Plaisance	17	1	5	0	0	0	0	0	0	0	0	0	0	0	22	1
Total	264	34	87	11	27	0	3	0	1	0	0	0	0	0	382	45

1.5.5 Répartition des effectifs du préscolaire par année d'études et genre selon l'âge et le milieu : Secteur public

Section		Poupons		Petits		Moyens		Grands		TOTAL	
Genre		Nbre d'élèves	Dont Filles	Nbre d'élèves	Dont Filles	Nbre d'élèves	Dont Filles	Nbre d'élèves	Dont Filles	Nbre d'élèves	Dont Filles
Age	Milieu										
Moins d'un an	Urbain	0	0							0	0
	Rural	0	0							0	0
	Total	0	0							0	0
1 an	Urbain	0	0							0	0
	Rural	0	0							0	0
	Total	0	0							0	0
2 ans	Urbain	0	0	0	0					0	0
	Rural	0	0	0	0					0	0
	Total	0	0	0	0					0	0
3 ans	Urbain	0	0	0	0	0	0			0	0
	Rural	0	0	142	83	0	0			142	83
	Total	0	0	142	83	0	0			142	83
4 ans	Urbain			0	0	54	22	2	3	56	25
	Rural			47	18	245	119	40	20	332	157
	Total			47	18	299	141	42	23	388	182
5 ans	Urbain					0	0	161	49	161	49
	Rural					40	20	419	201	459	221
	Total					40	20	580	250	620	270
6 ans	Urbain							24	17	24	17
	Rural							91	51	91	51
	Total							115	68	115	68
Non Défini	Urbain	0	0	27	11	0	0	0	0	27	11
	Rural	0	0	3	0	58	33	52	14	113	47
	Total	0	0	30	11	58	33	33	9	140	58
TOTAL	Urbain	0	0	27	11	54	22	187	69	268	102
	Rural	0	0	192	101	343	172	602	286	1,137	559
	Total	0	0	219	112	397	194	789	355	1,405	661

1.5.6 Répartition des effectifs du préscolaire par année d'études et genre selon l'âge et le milieu : Secteur privé

Section		Poupons		Petits		Moyens		Grands		TOTAL	
Genre		Nbre d'élèves	Dont Filles	Nbre d'élèves	Dont Filles	Nbre d'élèves	Dont Filles	Nbre d'élèves	Dont Filles	Nbre d'élèves	Dont Filles
Age	Milieu										
Moins d'un an	Urbain	0	0							0	0
	Rural	0	0							0	0
	Total	0	0							0	0
1 an	Urbain	0	0							0	0
	Rural	2	3							2	3
	Total	2	3							2	3
2 ans	Urbain	2	1	15	7					17	8
	Rural	28	21	120	67					148	88
	Total	30	22	135	74					165	96
3 ans	Urbain	2	1	922	456	15	6			939	463
	Rural	12	4	2,285	1,149	226	115			2,523	1,268
	Total	14	5	3,207	1,605	241	121			3,462	1,731
4 ans	Urbain			211	109	844	433	67	31	1,122	573
	Rural			753	400	2,518	1,235	323	158	3,594	1,793
	Total			964	509	3,362	1,668	390	189	4,716	2,366
5 ans	Urbain					268	133	647	332	915	465
	Rural					893	442	2,072	1,010	2,965	1,452
	Total					1,161	575	2,719	1,342	3,880	1,917
6 ans	Urbain							460	232	460	232
	Rural							897	423	897	423
	Total							1,357	655	1,357	655
Non Défini	Urbain	3	2	31	16	29	13	36	18	99	49
	Rural	42	22	355	182	384	199	621	294	1,402	697
	Total	45	24	386	198	410	209	628	303	1,501	746
TOTAL	Urbain	7	4	1,179	588	1,156	585	1,210	613	3,552	1,790
	Rural	84	50	3,513	1,798	4,021	1,991	3,913	1,885	11,531	5,724
	Total	91	54	4,692	2,386	5,177	2,576	5,123	2,498	15,083	7,514

1.5.7 - Répartition des effectifs du préscolaire par année d'études et genre selon l'âge et le milieu : Secteurs public et privé

Section		Poupons		Petits		Moyens		Grands		TOTAL	
Age	Genre	Nbre d'élèves	Dont Filles	Nbre d'élèves	Dont Filles	Nbre d'élèves	Dont Filles	Nbre d'élèves	Dont Filles	Nbre d'élèves	Dont Filles
	Milieu										
Moins d'un an	Urbain	0	0							0	0
	Rural	0	0							0	0
	Total	0	0							0	0
1 an	Urbain	0	0							0	0
	Rural	2	3							2	3
	Total	2	3							2	3
2 ans	Urbain	2	1	15	7					17	8
	Rural	28	21	120	67					148	88
	Total	30	22	135	74					165	96
3 ans	Urbain	2	1	922	456	15	6			939	463
	Rural	12	4	2,427	1,232	226	115			2,665	1,351
	Total	14	5	3,349	1,688	241	121			3,604	1,814
4 ans	Urbain			211	109	898	455	69	34	1,178	598
	Rural			800	418	2,763	1,354	363	178	3,926	1,950
	Total			1,011	527	3,661	1,809	432	212	5,104	2,548
5 ans	Urbain					268	133	808	381	1,076	514
	Rural					933	462	2,491	1,211	3,424	1,673
	Total					1,201	595	3,299	1,592	4,500	2,187
6 ans	Urbain							484	249	484	249
	Rural							988	474	988	474
	Total							1,472	723	1,472	723
Non Défini	Urbain	3	2	58	27	29	13	36	18	126	60
	Rural	42	22	358	182	442	232	673	308	1,515	744
	Total	45	24	416	209	471	245	709	326	1,641	804
TOTAL	Urbain	7	4	1,206	599	1,210	607	1,397	682	3,820	1,892
	Rural	84	50	3,705	1,899	4,364	2,163	4,515	2,171	12,668	6,283
	Total	91	54	4,911	2,498	5,574	2,770	5,912	2,853	16,488	8,175

1.5.8 Répartition des moniteurs du préscolaire par secteur et genre selon le statut professionnel et le milieu

Profil	Secteur	PUBLIC		PRIVÉ		ENSEMBLE	
	Genre	Nombre de moniteurs/trices	Dont Femmes	Nombre de moniteurs/trices	Dont Femmes	Nombre de moniteurs/trices	Dont Femmes
	Milieu						
Jardinière	Total	7	6	50	48	57	54
	<i>Dont Rural</i>	5	5	20	19	25	24
Aide-jardinière	Total	0	0	2	2	2	2
	<i>Dont Rural</i>	0	0	1	1	1	1
Capiste	Total	4	4	28	27	32	31
	<i>Dont Rural</i>	4	4	14	13	18	17
Récruté	Total	7	4	117	107	124	111
	<i>Dont Rural</i>	4	1	64	56	68	57
Pas de Réponse	Total	23	22	123	107	146	129
	<i>Dont Rural</i>	20	20	63	49	83	69
Ensemble	Total	41	36	320	291	361	327
	<i>Dont Rural</i>	33	30	162	138	195	168

1.5.9 Répartition des moniteurs du préscolaire par secteur et genre selon l'âge et le milieu

AGE	Secteur	PUBLIC		PRIVÉ		ENSEMBLE	
	Genre	Nombre de moniteurs/trices	Dont Femmes	Nombre de moniteurs/trices	Dont Femmes	Nombre de moniteurs/trices	Dont Femmes
	Milieu						
moins de 20 ans	Total	0	0	3	2	3	2
	<i>Dont Rural</i>	0	0	2	2	2	2
20 — < 30 ans	Total	2	2	101	99	103	101
	<i>Dont Rural</i>	2	2	53	50	55	52
30 — < 40 ans	Total	16	14	129	118	145	132
	<i>Dont Rural</i>	14	12	61	50	75	62
40 — < 50 ans	Total	12	11	40	34	52	45
	<i>Dont Rural</i>	10	9	23	18	33	27
50 — < 60 ans	Total	7	7	16	11	23	18
	<i>Dont Rural</i>	5	5	7	5	12	10
60 ans et plus	Total	1	1	4	1	5	2
	<i>Dont Rural</i>	1	1	2	1	3	2
Pas de reponse	Total	3	1	27	26	30	27
	<i>Dont Rural</i>	1	1	14	12	15	13
TOTAL	Total	41	36	320	291	361	327
	<i>Dont Rural</i>	33	30	162	138	195	168

1.6 Section 6 : DÉPARTEMENT DU NORD

1.6.1 Nombre d'écoles offrant l'éducation préscolaire et nombre d'élèves du préscolaire selon la commune

Commune	Nombre d'institutions		Nombre d'enfants dans le préscolaire	
	Total	dont centres préscolaires	Total	dont enfants dans le Secteur public
Acul du Nord	86	12	5,462	868
Bahon	24	8	1,047	372
Bas Limbé	23	1	1,274	20
Borgne	59	6	3,158	424
Cap-Haïtien	350	15	26,074	1,250
Dondon	17	3	811	76
Grande Rivière du Nord	48	21	2,241	887
La Victoire	7	1	471	
Limbé	72	8	4,844	355
Limonade	38	6	2,315	149
Milot	39	3	2,180	136
Pignon	23	1	1,398	
Pilate	23	1	1,568	117
Plaine du Nord	67	4	3,162	170
Plaisance	35	11	1,634	669
Port Margot	33	5	1,969	6
Quartier Morin	22	4	1,708	655
Ranquitte	14	1	669	
Saint Raphaël	39	13	2,211	689
Total	1,019	124	64,196	6,843

1.6.2 Nombre d'institutions offrant l'éducation préscolaire par milieu, secteur et catégorie, selon la commune

Commune	Nombre d'institutions		SECTEUR ET CATEGORIE													
			SECTEUR PUBLIC					SECTEUR PRIVÉ								
	Total	dont rurales	TOTAL	Dont				TOTAL	Dont						Non défini	
				Laïques	Congreganistes	Communales	Non défini		Laïques	Congréganistes	Communautaires	épiscopales	Presbyterales	Protestantes		
													Mission	indépendantes		
Acul du Nord	86	72	12	11	1	0	0	74	12	0	8	0	9	26	18	1
Bahon	24	12	8	8	0	0	0	16	3	1	2	0	2	6	2	0
Bas Limbé	23	13	1	1	0	0	0	22	6	0	5	1	1	9	0	0
Borgne	59	49	6	5	1	0	0	53	13	2	13	1	6	9	8	1
Cap-Haïtien	350	213	15	13	1	1	0	335	179	15	31	0	11	29	64	6
Dondon	17	10	3	3	0	0	0	14	1	2	4	0	1	5	1	0
Grande Rivière du Nord	48	26	21	19	1	0	1	27	8	0	3	0	3	9	3	1
La Victoire	7	2	1	1	0	0	0	6	1	0	0	0	1	2	2	0
Limbé	72	46	8	7	1	0	0	64	19	2	11	0	2	19	10	1
Limonade	38	27	6	6	0	0	0	32	6	0	3	1	2	12	8	0
Milot	39	32	3	3	0	0	0	36	5	3	2	0	3	16	7	0
Pignon	23	16	1	1	0	0	0	22	5	2	1	0	2	7	5	0
Pilate	23	17	1	1	0	0	0	22	7	2	3	0	1	6	1	2
Plaine du Nord	67	63	4	3	0	1	0	63	26	1	1	0	4	11	19	1
Plaisance	35	22	11	8	0	0	3	24	7	0	3	0	4	7	3	0
Port Margot	33	17	5	5	0	0	0	28	10	1	0	0	1	10	6	0
Quartier Morin	22	17	4	4	0	0	0	18	5	2	1	0	0	6	4	0
Ranquitte	14	9	1	1	0	0	0	13	4	0	1	0	4	3	1	0
Saint Raphaël	39	23	13	13	0	0	0	26	8	0	3	0	3	8	4	0
Total	1019	686	124	113	5	2	4	895	325	33	95	3	60	200	166	13

1.6.3 Nombre d'institutions offrant l'éducation préscolaire par secteur et milieu selon le lieu d'accueil

Type de lieux d'accueil	Secteur public			Secteur privé			Ensemble		
	Urbain	Rural	TOTAL	Urbain	Rural	TOTAL	Urbain	Rural	TOTAL
Local construit pour école	21	68	89	177	309	486	198	377	575
Maison d'Habitation	5	3	8	88	101	189	93	104	197
Église	-	2	2	21	108	129	21	110	131
Tonnelles/Tentes	-	11	11	1	36	37	1	47	48
Autres	-	6	6	2	9	11	2	15	17
Pas de réponse	1	7	8	17	26	43	18	33	51
TOTAL	27	97	124	306	589	895	333	686	1,019
Nombre de groupes pédagogiques recensés	138	221	359	643	639	1,282	781	860	1,641
Nombre de salles disponibles	131	267	398	476	629	1,105	607	896	1,503

1.6.4 Tailles des institutions offrant l'éducation préscolaire par secteur et commune

Commune	Moins de 50 enfants		50 à 99 enfants		100 à 199		200 à 299		300 à 399		400 à 499		500 et plus		TOTAL	
	Total	dont Public	Total	dont Public	Total	dont Public	Total	dont Public	Total	dont Public	Total	dont Public	Total	dont Public	Total	dont Public
Acul du Nord	46	6	24	4	14	2	2	0	0	0	0	0	0	0	86	12
Bahon	16	4	7	4	1	0	0	0	0	0	0	0	0	0	24	8
Bas Limbé	14	1	5	0	3	0	1	0	0	0	0	0	0	0	23	1
Borgne	35	3	18	2	5	1	1	0	0	0	0	0	0	0	59	6
Cap-Haïtien	163	9	111	3	52	1	17	1	2	0	3	0	2	1	350	15
Dondon	11	3	6	0	0	0	0	0	0	0	0	0	0	0	17	3
Grande Rivière du Nord	32	13	10	6	5	2	1	0	0	0	0	0	0	0	48	21
La Victoire	4	1	1	0	1	0	1	0	0	0	0	0	0	0	7	1
Limbé	36	4	22	4	8	0	5	0	1	0	0	0	0	0	72	8
Limonade	16	3	14	2	8	1	0	0	0	0	0	0	0	0	38	6
Milot	21	2	14	1	4	0	0	0	0	0	0	0	0	0	39	3
Pignon	12	1	8	0	2	0	1	0	0	0	0	0	0	0	23	1
Pilate	10	1	4	0	7	0	1	0	1	0	0	0	0	0	23	1
Plaine du Nord	45	3	18	1	4	0	0	0	0	0	0	0	0	0	67	4
Plaisance	20	6	8	2	4	2	1	0	1	0	1	1	0	0	35	11
Port Margot	15	3	12	1	4	1	2	0	0	0	0	0	0	0	33	5
Quartier Morin	12	3	6	0	3	0	1	1	0	0	0	0	0	0	22	4
Ranquitte	9	1	3	0	2	0	0	0	0	0	0	0	0	0	14	1
Saint Raphaël	20	6	14	7	5	0	0	0	0	0	0	0	0	0	39	13
Total	537	73	305	37	132	10	34	2	5	0	4	1	2	1	1,019	124

DÉPARTEMENT DU NORD
ÉDUCATION PRÉSCOLAIRE

1.6.5 Répartition des effectifs du préscolaire par année d'études et genre selon l'âge et le milieu : Secteur public

Section		Poupons		Petits		Moyens		Grands		TOTAL	
Genre		Nbre d'élèves	Dont Filles	Nbre d'élèves	Dont Filles	Nbre d'élèves	Dont Filles	Nbre d'élèves	Dont Filles	Nbre d'élèves	Dont Filles
Age	Milieu										
Moins d'un an	Urbain	0	0							0	0
	Rural	0	0							0	0
	Total	0	0							0	0
1 an	Urbain	0	0							0	0
	Rural	0	0							0	0
	Total	0	0							0	0
2 ans	Urbain	0	0	0	0					0	0
	Rural	0	0	8	6					8	6
	Total	0	0	8	6					8	6
3 ans	Urbain	0	0	105	50	19	12			124	62
	Rural	0	0	286	160	90	48			376	208
	Total	0	0	391	210	109	60			500	270
4 ans	Urbain			30	13	290	139	33	17	353	169
	Rural			522	268	896	454	91	41	1,509	763
	Total			552	281	1,186	593	124	58	1,862	932
5 ans	Urbain					211	73	513	262	724	335
	Rural					615	321	1,276	652	1,891	973
	Total					826	394	1,789	914	2,615	1,308
6 ans	Urbain							146	61	146	61
	Rural							556	271	556	271
	Total							702	332	702	332
Non Défini	Urbain	0	0	1	1	76	18	121	87	198	106
	Rural	183	84	183	72	231	119	361	161	958	436
	Total	183	84	184	73	300	136	465	236	1,156	542
TOTAL	Urbain	0	0	136	64	596	242	813	427	1,545	733
	Rural	183	84	999	506	1,832	942	2,284	1,125	5,298	2,657
	Total	183	84	1,135	570	2,428	1,184	3,097	1,552	6,843	3,390

1.6.6 Répartition des effectifs du préscolaire par année d'études et genre selon l'âge et le milieu : Secteur privé

Section		Poupons		Petits		Moyens		Grands		TOTAL	
Genre		Nbre d'élèves	Dont Filles	Nbre d'élèves	Dont Filles	Nbre d'élèves	Dont Filles	Nbre d'élèves	Dont Filles	Nbre d'élèves	Dont Filles
Age	Milieu										
Moins d'un an	Urbain	0	0							0	0
	Rural	0	0							0	0
	Total	0	0							0	0
1 an	Urbain	7	7							7	7
	Rural	48	23							48	23
	Total	55	30							55	30
2 ans	Urbain	247	127	83	38					330	165
	Rural	55	29	124	62					179	91
	Total	302	156	207	100					509	256
3 ans	Urbain	207	120	5,069	2,618	555	291			5,831	3,029
	Rural	82	45	6,478	3,268	519	262			7,079	3,575
	Total	289	165	11,547	5,886	1,074	553			12,910	6,604
4 ans	Urbain			1,655	853	5,547	2,818	457	256	7,659	3,927
	Rural			2,180	1,143	6,522	3,340	835	403	9,537	4,886
	Total			3,835	1,996	12,069	6,158	1,292	659	17,196	8,813
5 ans	Urbain					2,148	1,068	4,923	2,565	7,071	3,633
	Rural					2,902	1,423	5,757	2,932	8,659	4,355
	Total					5,050	2,491	10,680	5,497	15,730	7,988
6 ans	Urbain							1,986	933	1,986	933
	Rural							2,978	1,468	2,978	1,468
	Total							4,964	2,401	4,964	2,401
Non Défini	Urbain	207	106	341	180	420	209	347	193	1,315	688
	Rural	316	173	1,354	671	1,616	842	1,388	657	4,674	2,343
	Total	523	279	1,675	839	1,993	1,030	1,526	747	5,989	3,031
TOTAL	Urbain	668	360	7,148	3,689	8,670	4,386	7,713	3,947	24,199	12,382
	Rural	501	270	10,136	5,144	11,559	5,867	10,958	5,460	33,154	16,741
	Total	1,169	630	17,284	8,833	20,229	10,253	18,671	9,407	57,353	29,123

1.6.7 Répartition des effectifs du préscolaire par année d'études et genre selon l'âge et le milieu : Secteurs public et privé

Section		Poupons		Petits		Moyens		Grands		TOTAL	
Genre		Nbre d'élèves	Dont Filles	Nbre d'élèves	Dont Filles	Nbre d'élèves	Dont Filles	Nbre d'élèves	Dont Filles	Nbre d'élèves	Dont Filles
Age	Milieu										
Moins d'un an	Urbain	0	0							0	0
	Rural	0	0							0	0
	Total	0	0							0	0
1 an	Urbain	7	7							7	7
	Rural	48	23							48	23
	Total	55	30							55	30
2 ans	Urbain	247	127	83	38					330	165
	Rural	55	29	132	68					187	97
	Total	302	156	215	106					517	262
3 ans	Urbain	207	120	5,174	2,668	574	303			5,955	3,091
	Rural	82	45	6,764	3,428	609	310			7,455	3,783
	Total	289	165	11,938	6,096	1,183	613			13,410	6,874
4 ans	Urbain			1,685	866	5,837	2,957	490	273	8,012	4,096
	Rural			2,702	1,411	7,418	3,794	926	444	11,046	5,649
	Total			4,387	2,277	13,255	6,751	1,416	717	19,058	9,745
5 ans	Urbain					2,359	1,141	5,436	2,827	7,795	3,968
	Rural					3,517	1,744	7,033	3,584	10,550	5,328
	Total					5,876	2,885	12,469	6,411	18,345	9,296
6 ans	Urbain							2,132	994	2,132	994
	Rural							3,534	1,739	3,534	1,739
	Total							5,666	2,733	5,666	2,733
Non Défini	Urbain	207	106	342	181	496	227	468	280	1,513	794
	Rural	499	257	1,537	743	1,847	961	1,749	818	5,632	2,779
	Total	706	363	1,879	924	2,343	1,188	2,217	1,098	7,145	3,573
TOTAL	Urbain	668	360	7,284	3,753	9,266	4,628	8,526	4,374	25,744	13,115
	Rural	684	354	11,135	5,650	13,391	6,809	13,242	6,585	38,452	19,398
	Total	1,352	714	18,419	9,403	22,657	11,437	21,768	10,959	64,196	32,513

1.6.8 Répartition des moniteurs du préscolaire par secteur et genre selon le statut professionnel et le milieu

Profil	Secteur	PUBLIC		PRIVÉ		ENSEMBLE	
	Genre	Nombre de moniteurs/trices	Dont Femmes	Nombre de moniteurs/trices	Dont Femmes	Nombre de moniteurs/trices	Dont Femmes
	Milieu						
Jardinière	Total	13	13	82	78	95	91
	<i>Dont Rural</i>	9	9	33	29	42	38
Aide-jardinière	Total	9	7	5	5	14	12
	<i>Dont Rural</i>	8	5	1	1	9	6
Capiste	Total	8	7	180	168	188	175
	<i>Dont Rural</i>	3	3	129	119	132	122
Récruté	Total	58	50	1,277	1,219	1,335	1,269
	<i>Dont Rural</i>	51	43	750	712	801	755
Pas de Réponse	Total	53	46	560	517	613	563
	<i>Dont Rural</i>	23	19	371	322	394	341
Ensemble	Total	141	123	2,104	1,987	2,245	2,110
	<i>Dont Rural</i>	94	79	1,284	1,183	1,378	1,262

1.6.9 Répartition des moniteurs du préscolaire par secteur et genre selon l'âge et le milieu

AGE	Secteur	PUBLIC		PRIVÉ		ENSEMBLE	
	Genre	Nombre de moniteurs/trices	Dont Femmes	Nombre de moniteurs/trices	Dont Femmes	Nombre de moniteurs/trices	Dont Femmes
	Milieu						
moins de 20 ans	Total	3	2	42	40	45	42
	<i>Dont Rural</i>	0	0	22	21	22	21
20 — < 30 ans	Total	8	5	492	489	500	494
	<i>Dont Rural</i>	4	3	337	333	341	336
30 — < 40 ans	Total	38	30	828	808	866	838
	<i>Dont Rural</i>	27	20	504	497	531	517
40 — < 50 ans	Total	52	47	437	383	489	430
	<i>Dont Rural</i>	37	30	248	201	285	231
50 — < 60 ans	Total	26	25	158	131	184	156
	<i>Dont Rural</i>	16	16	87	56	103	72
60 ans et plus	Total	5	5	41	30	46	35
	<i>Dont Rural</i>	2	2	25	14	27	16
Pas de reponse	Total	9	9	106	106	115	115
	<i>Dont Rural</i>	8	8	61	61	69	69
TOTAL	Total	141	123	2,104	1,987	2,245	2,110
	<i>Dont Rural</i>	94	79	1,284	1,183	1,378	1,262

1.7 Section 7 : DÉPARTEMENT DU NORD-EST

1.7.1 Nombre d'écoles offrant l'éducation préscolaire et nombre d'élèves du préscolaire Selon la commune

Commune	Nombre d'institutions		Nombre d'enfants dans le préscolaire	
	Total	dont centres préscolaires	Total	dont Secteur public
Fort-Liberté	38	2	2,167	530
Ferrier	19	0	733	72
Perches	15	0	765	113
Ouanaminthe	88	4	7,323	606
Capotille	16	0	1,422	369
Mont-Organisé	10	0	540	120
Trou-du-Nord	36	5	2,161	564
Sainte Suzanne	14	0	709	
Terrier Rouge	22	1	1,570	476
Caracol	4	0	183	
Vallières	20	0	1,042	238
Carice	11	0	1,095	37
Monbin Crochu	33	0	1,082	122
Total	326	12	20,792	3,247

1.7.2 Nombre d'institutions offrant l'éducation préscolaire par milieu, secteur et catégorie selon la commune

Commune	Nombre d'institutions		SECTEUR ET CATEGORIE														
			SECTEUR PUBLIC					SECTEUR PRIVÉ									
	Total	dont rurales	TOTAL	Dont				TOTAL	Dont								
				Laïques	Congreganistes	Communales	Non défini		Laïques	Congreganistes	Communautaires	épiscopales	Presbytérales	Protestantes		Non défini	
				Mission		indépendantes											
Capotille	16	11	6	6	0	0	0	10	3	1	5	0	0	0	1	0	
Caracol	4	4	0	0	0	0	0	4	1	0	0	0	1	1	1	0	
Carice	11	2	2	2	0	0	0	9	5	0	1	0	1	2	0	0	
Ferrier	18	8	3	2	0	1	0	15	4	0	1	0	3	3	4	0	
Fort-Liberté	39	19	8	7	1	0	0	31	12	0	6	0	4	6	3	0	
Monbin Crochu	33	22	3	2	0	0	1	30	6	2	6	0	4	6	5	1	
Mont-Organisé	10	7	4	4	0	0	0	6	0	0	3	0	2	1	0	0	
Ouanaminthe	88	41	10	9	0	0	1	78	38	0	14	0	4	10	10	2	
Perches	15	4	3	3	0	0	0	12	3	0	0	0	0	5	4	0	
Sainte Suzanne	14	9	2	2	0	0	0	12	2	1	0	0	4	4	1	0	
Terrier Rouge	22	15	9	8	1	0	0	13	5	0	3	0	0	3	0	2	
Trou-du-Nord	36	12	11	10	1	0	0	25	13	2	3	0	0	6	1	0	
Vallière	20	14	5	5	0	0	0	15	5	0	3	0	4	2	1	0	
Total	326	168	66	60	3	1	2	260	97	6	45	0	27	49	31	5	

1.7.3 Nombre d'institutions offrant l'éducation préscolaire par secteur et milieu selon le lieu d'accueil

Type de lieux d'accueil	Secteur public			Secteur privé			ENSEMBLE		
	Urbain	Rural	TOTAL	Urbain	Rural	TOTAL	Urbain	Rural	TOTAL
Local construit pour école	19	30	49	88	68	156	107	98	205
Maison d'Habitation	-	1	1	24	8	32	24	9	33
Église	-	1	1	11	24	35	11	25	36
Tonnelles/Tentes	1	5	6	-	12	12	1	17	18
Autres	-	2	2	6	2	8	6	4	10
Pas de réponse	-	7	7	9	8	17	9	15	24
TOTAL	20	46	66	138	122	260	158	168	326
Nombre de groupes pédagogiques recensés	20	74	94	192	146	338	212	220	432
Nombre de salles disponibles	17	108	125	166	158	324	183	266	449

1.7.4 Tailles des institutions offrant l'éducation préscolaire par secteur selon la commune

Commune	Moins de 50 élèves		50 à 99 élèves		100 à 199		200 à 299		300 à 399		400 à 499		500 et plus		TOTAL	
	Total	dont Public	Total	dont Public	Total	dont Public	Total	dont Public	Total	dont Public	Total	dont Public	Total	dont Public	Total	dont Public
Capotille	5	3	7	3	2	0	2	0	0	0	0	0	0	0	16	6
Caracol	3	0	0	0	1	0	0	0	0	0	0	0	0	0	4	0
Carice	6	2	3	0	2	0	0	0	0	0	0	0	0	0	11	2
Ferrier	15	3	3	0	1	0	0	0	0	0	0	0	0	0	19	3
Fort-Liberté	21	4	11	2	5	2	1	0	0	0	0	0	0	0	38	8
Monbin Crochu	27	2	2	1	4	0	0	0	0	0	0	0	0	0	33	3
Mont-Organisé	8	3	2	1	0	0	0	0	0	0	0	0	0	0	10	4
Ouanaminthe	29	3	39	6	16	1	4	0	0	0	0	0	0	0	88	10
Perches	10	3	3	0	2	0	0	0	0	0	0	0	0	0	15	3
Sainte Suzanne	8	2	4	0	1	0	1	0	0	0	0	0	0	0	14	2
Terrier Rouge	13	6	3	2	4	1	2	0	0	0	0	0	0	0	22	9
Trou-du-Nord	18	5	14	6	2	0	2	0	0	0	0	0	0	0	36	11
Vallières	14	3	5	2	0	0	1	0	0	0	0	0	0	0	20	5
Total	177	39	96	23	40	4	13	0	0	0	0	0	0	0	326	66

1.7.5 Répartition des effectifs du préscolaire par année d'études et genre selon l'âge et le milieu : Secteur public

Section		Poupons		Petits		Moyens		Grands		TOTAL	
Genre		Nbre d'élèves	Dont Filles	Nbre d'élèves	Dont Filles	Nbre d'élèves	Dont Filles	Nbre d'élèves	Dont Filles	Nbre d'élèves	Dont Filles
Age	Milieu										
Moins d'un an	Urbain	0	0							0	0
	Rural	0	0							0	0
	Total	0	0							0	0
1 an	Urbain	0	0							0	0
	Rural	0	0							0	0
	Total	0	0							0	0
2 ans	Urbain	0	0	0	0					0	0
	Rural	0	0	4	4					4	4
	Total	0	0	4	4					4	4
3 ans	Urbain	0	0	95	47	0	0			95	47
	Rural	0	0	67	41	34	19			101	60
	Total	0	0	162	88	34	19			196	107
4 ans	Urbain			32	15	280	144	11	7	323	166
	Rural			86	37	225	102	108	57	419	196
	Total			118	52	505	246	119	64	742	362
5 ans	Urbain					25	17	407	195	432	212
	Rural					270	113	355	176	625	289
	Total					295	130	762	371	1,057	501
6 ans	Urbain							189	159	189	159
	Rural							496	247	496	247
	Total							685	406	685	406
Non Défini	Urbain	21	11	45	19	0	0	78	27	144	57
	Rural	0	0	41	25	96	47	282	111	419	183
	Total	21	11	86	44	96	47	335	129	563	240
TOTAL	Urbain	21	11	172	81	305	161	685	388	1,183	641
	Rural	0	0	198	107	625	281	1,241	591	2,064	979
	Total	21	11	370	188	930	442	1,926	979	3,247	1,620

1.7.6 Répartition des effectifs du préscolaire par année d'études et genre selon l'âge et le milieu : Secteur privé

Section		Poupons		Petits		Moyens		Grands		TOTAL	
Genre		Nbre d'élèves	Dont Filles	Nbre d'élèves	Dont Filles	Nbre d'élèves	Dont Filles	Nbre d'élèves	Dont Filles	Nbre d'élèves	Dont Filles
Age	Milieu										
Moins d'un an	Urbain	0	0							0	0
	Rural	0	0							0	0
	Total	0	0							0	0
1 an	Urbain	0	0							0	0
	Rural	0	0							0	0
	Total	0	0							0	0
2 ans	Urbain	66	32	7	2					73	34
	Rural	0	0	10	1					10	1
	Total	66	32	17	3					83	35
3 ans	Urbain	4	1	2,085	1,095	94	43			2,183	1,139
	Rural	47	0	785	360	157	76			989	436
	Total	51	1	2,870	1,455	251	119			3,172	1,575
4 ans	Urbain			610	281	2,351	1,195	263	142	3,224	1,618
	Rural			512	259	1,089	530	281	151	1,882	940
	Total			1,122	540	3,440	1,725	544	293	5,106	2,558
5 ans	Urbain					938	462	2,105	1,108	3,043	1,570
	Rural					712	360	990	513	1,702	873
	Total					1,650	822	3,095	1,621	4,745	2,443
6 ans	Urbain							930	462	930	462
	Rural							811	462	811	462
	Total							1,741	924	1,741	924
Non Défini	Urbain	123	56	426	203	320	164	377	149	1,246	572
	Rural	354	225	407	187	306	159	385	206	1,452	777
	Total	477	281	833	390	621	320	735	346	2,698	1,349
TOTAL	Urbain	193	89	3,128	1,581	3,703	1,864	3,675	1,861	10,699	5,395
	Rural	401	225	1,714	807	2,264	1,125	2,467	1,332	6,846	3,489
	Total	594	314	4,842	2,388	5,967	2,989	6,142	3,193	17,545	8,884

1.7.7 Répartition des effectifs du préscolaire par année d'études et genre selon l'âge et le milieu : Secteurs public et privé

Section		Poupons		Petits		Moyens		Grands		TOTAL	
Genre		Nbre d'élèves	Dont Filles	Nbre d'élèves	Dont Filles	Nbre d'élèves	Dont Filles	Nbre d'élèves	Dont Filles	Nbre d'élèves	Dont Filles
Age	Milieu										
Moins d'un an	Urbain	0	0							0	0
	Rural	0	0							0	0
	Total	0	0							0	0
1 an	Urbain	0	0							0	0
	Rural	0	0							0	0
	Total	0	0							0	0
2 ans	Urbain	66	32	7	2					73	34
	Rural	0	0	14	5					14	5
	Total	66	32	21	7					87	39
3 ans	Urbain	4	1	2,180	1,142	94	43			2,278	1,186
	Rural	47	0	852	401	191	95			1,090	496
	Total	51	1	3,032	1,543	285	138			3,368	1,682
4 ans	Urbain			642	296	2,631	1,339	274	149	3,547	1,784
	Rural			598	296	1,314	632	389	208	2,301	1,136
	Total			1,240	592	3,945	1,971	663	357	5,848	2,920
5 ans	Urbain					963	479	2,512	1,303	3,475	1,782
	Rural					982	473	1,345	689	2,327	1,162
	Total					1,945	952	3,857	1,992	5,802	2,944
6 ans	Urbain							1,119	621	1,119	621
	Rural							1,307	709	1,307	709
	Total							2,426	1,330	2,426	1,330
Non Défini	Urbain	144	67	471	222	320	164	455	176	1,390	629
	Rural	354	225	448	212	402	206	667	317	1,871	960
	Total	498	292	919	434	722	370	1,122	493	3,261	1,589
TOTAL	Urbain	214	100	3,300	1,662	4,008	2,025	4,360	2,249	11,882	6,036
	Rural	401	225	1,912	914	2,889	1,406	3,708	1,923	8,910	4,468
	Total	615	325	5,212	2,576	6,897	3,431	8,068	4,172	20,792	10,504

1.7.8 Répartition des moniteurs du préscolaire par secteur et genre selon le statut professionnel et le milieu

Statut professionnel		Secteur public		Secteur privé		ENSEMBLE	
		Nb d'enseignants	Dont Femmes	Nb d'enseignants	Dont Femmes	Nb d'enseignants	Dont Femmes
Jardinière	Total	1	1	54	50	55	51
	Dont rural	1	1	2	2	3	3
Aide-jardinière	Total	0	0	2	2	2	2
	Dont rural	0	0	1	1	1	1
Capiste	Total	4	4	85	76	89	80
	Dont rural	3	3	24	23	27	26
Recruté	Total	42	36	383	349	425	385
	Dont rural	30	24	116	95	146	119
Non défini	Total	12	5	181	162	193	167
	Dont rural	8	2	78	65	86	67
Ensemble	Total	59	46	705	639	764	685
	Dont rural	42	30	221	186	263	216

1.7.9 Répartition des moniteurs du préscolaire par secteur et genre selon l'âge et le milieu

AGE		Secteur public		Secteur privé		ENSEMBLE	
		Nb d'enseignants	Dont Femmes	Nb d'enseignants	Dont Femmes	Nb d'enseignants	Dont Femmes
moins de 20 ans	Total	1	1	10	8	11	9
	Dont rural	1	1	7	5	8	6
20 —< 30 ans	Total	4	3	187	179	191	182
	Dont rural	3	2	68	68	71	70
30 —< 40 ans	Total	16	13	258	244	274	257
	Dont rural	13	10	74	66	87	76
40 —< 50 ans	Total	18	12	136	116	154	128
	Dont rural	11	7	39	26	50	33
50 —< 60 ans	Total	11	10	43	30	54	40
	Dont rural	7	6	12	4	19	10
60 ans et plus	Total	2	2	8	6	10	8
	Dont rural	1	1	3	1	4	2
Non défini	Total	7	5	63	56	70	61
	Dont rural	6	3	18	16	24	19
TOTAL	Total	59	46	705	639	764	685
	Dont rural	42	30	221	186	263	216

1.8 Section 8 : DÉPARTEMENT DU NORD-OUEST

1.8.1 Nombre d'écoles offrant l'éducation préscolaire et nombre d'élèves du préscolaire selon la commune

Commune	Nombre d'institutions		Nombre d'enfants dans le préscolaire	
	Total	dont centres préscolaires	Total	dont Secteur public
Anse-à-Foleur	16	0	893	130
Baie de Henne	26	0	923	75
Bassin Bleu	14	0	1,176	108
Bombardopolis	55	3	2,067	215
Chansolme	15	2	879	0
Jean Rabel	93	4	4,518	628
La Tortue	33	0	2,097	51
Mole Saint Nicolas	29	0	2,145	249
Port de Paix	215	3	13,131	592
Saint Louis du Nord	89	5	4,966	202
TOTAL	585	17	32,795	2,250

1.8.2 Nombre d'institutions offrant l'éducation préscolaire par milieu, secteur et catégorie selon la commune

Commune	Nombre d'institutions		SECTEUR ET CATEGORIE													
			SECTEUR PUBLIC					SECTEUR PRIVÉ								
	Total	dont rurales	TOTAL	Dont				TOTAL	Dont							
				Laiques	Congreganistes	Communes	Non défini		Laiques	Congreganistes	Communautaires	épiscopales	Presbyte	Protestantes		Non défini
										Mission	indépendantes					
Anse à Foleur	16	10	3	3	0	0	0	13	1	1	6	0	2	1	2	0
Baie de Henne	26	22	1	1	0	0	0	25	1	0	9	0	3	9	3	0
Bassin Bleu	14	10	1	1	0	0	0	13	5	1	1	0	0	3	2	1
Bombardopolis	55	47	4	4	0	0	0	51	3	0	16	0	3	16	11	2
Chansolme	15	12	1	1	0	0	0	14	6	0	1	0	1	1	4	1
Jean Rabel	93	74	9	8	0	1	0	84	13	1	19	0	3	33	14	1
La Tortue	33	32	3	2	0	0	0	30	8	2	7	0	4	7	2	0
Mole Saint Nicolas	29	21	4	3	0	1	0	25	3	1	3	2	3	8	5	0
Port de Paix	215	117	20	15	2	0	3	195	38	3	56	1	6	45	44	2
Saint Louis du Nord	89	65	5	4	1	0	0	84	15	1	21	0	11	12	21	3
Total	585	410	51	42	3	2	3	534	93	10	139	3	36	135	108	10

1.8.3 Nombre d'institutions offrant l'éducation préscolaire par secteur et milieu selon le lieu d'accueil

Type de lieu d'accueil	Secteur public			Secteur privé			ENSEMBLE		
	Urbain	Rural	TOTAL	Urbain	Rural	TOTAL	Urbain	Rural	TOTAL
Local construit pour école	10	21	31	74	204	278	84	225	309
Maison d'Habitation	4	4	8	43	32	75	47	36	83
Église	-	5	5	22	97	119	22	102	124
Tonnelles/Tentes	-	1	1	4	22	26	4	23	27
Autres	-	2	2	-	2	2	-	4	4
Pas de réponse	2	2	4	16	18	34	18	20	38
TOTAL	16	35	51	159	375	534	175	410	585
nombre de groupes pédagogiques recensés	41	140	181	265	674	939	306	814	1,120
Nombre de salles disponibles	32	146	178	254	564	818	286	710	996

1.8.4 Tailles des institutions offrant l'éducation préscolaire par secteur selon la commune

Commune	Moins de 50 enfants		50 à 99 enfants		100 à 199		200 à 299		300 à 399		400 à 499		500 et plus		TOTAL	
	Total	dont Public	Total	dont Public	Total	dont Public	Total	dont Public	Total	dont Public	Total	dont Public	Total	dont Public	Total	dont Public
Anse à Foleur	10	2	5	1	1	0	0	0	0	0	0	0	0	0	16	3
Baie de Henne	19	0	6	1	1	0	0	0	0	0	0	0	0	0	26	1
Bassin Bleu	9	1	4	0	0	0	1	0	0	0	0	0	0	0	14	1
Bombardopolis	34	3	19	0	2	1	0	0	0	0	0	0	0	0	55	4
Chansolme	9	1	2	0	4	0	0	0	0	0	0	0	0	0	15	1
Jean Rabel	55	5	37	4	1	0	0	0	0	0	0	0	0	0	93	9
La Tortue	17	2	10	1	5	0	1	0	0	0	0	0	0	0	33	3
Mole Saint Nicolas	12	1	13	3	3	0	1	0	0	0	0	0	0	0	29	4
Port de Paix	118	15	60	4	32	1	4	0	1	0	0	0	0	0	215	20
Saint Louis du Nord	51	3	25	2	12	0	0	0	1	0	0	0	0	0	89	5
Total	334	33	181	16	61	2	7	0	2	0	0	0	0	0	585	51

1.8.5 Répartition des effectifs du préscolaire par année d'études et genre selon l'âge et le milieu : SECTEUR PUBLIC

Section		Poupons		Petits		Moyens		Grands		TOTAL	
Genre		Nbre d'élèves	Dont Filles	Nbre d'élèves	Dont Filles	Nbre d'élèves	Dont Filles	Nbre d'élèves	Dont Filles	Nbre d'élèves	Dont Filles
Age	Milieu										
Moins d'un an	Urbain	0	0							0	0
	Rural	0	0							0	0
	Total	0	0							0	0
1 an	Urbain	0	0							0	0
	Rural	0	0							0	0
	Total	0	0							0	0
2 ans	Urbain	0	0	0	0					0	0
	Rural	0	0	0	0					0	0
	Total	0	0	0	0					0	0
3 ans	Urbain	0	0	93	38	0	0			93	38
	Rural	0	0	89	60	25	15			114	75
	Total	0	0	182	98	25	15			207	113
4 ans	Urbain			0	0	214	137	43	9	257	146
	Rural			127	62	269	142	149	74	545	278
	Total			127	62	483	279	192	83	802	424
5 ans	Urbain					24	4	183	72	207	76
	Rural					201	97	231	121	432	218
	Total					225	101	414	193	639	294
6 ans	Urbain							92	48	92	48
	Rural							196	100	196	100
	Total							288	148	288	148
Non Défini	Urbain	0	0	0	0	0	0	84	44	84	44
	Rural	63	35	116	53	0	0	51	24	230	112
	Total	63	35	116	53	0	0	114	58	314	156
TOTAL	Urbain	0	0	93	38	238	141	402	173	733	352
	Rural	63	35	332	175	495	254	627	319	1,517	783
	Total	63	35	425	213	733	395	1,029	492	2,250	1,135

1.8.6 Répartition des effectifs du préscolaire par année d'études et genre selon l'âge et le milieu : Secteur privé

Section		Poupons		Petits		Moyens		Grands		TOTAL	
Age	Genre	Nbre d'élèves	Dont Filles	Nbre d'élèves	Dont Filles	Nbre d'élèves	Dont Filles	Nbre d'élèves	Dont Filles	Nbre d'élèves	Dont Filles
	Milieu										
Moins d'un an	Urbain	31	18							31	18
	Rural	0	0							0	0
	Total	31	18							31	18
1 an	Urbain	21	7							21	7
	Rural	73	39							73	39
	Total	94	46							94	46
2 ans	Urbain	117	61	72	30					189	91
	Rural	29	18	74	41					103	59
	Total	146	79	146	71					292	150
3 ans	Urbain	36	18	2,078	1,079	259	116			2,373	1,213
	Rural	242	124	2,219	1,130	475	225			2,936	1,479
	Total	278	142	4,297	2,209	734	341			5,309	2,692
4 ans	Urbain			749	388	2,335	1,111	236	96	3,320	1,595
	Rural			1,149	593	3,269	1,675	639	306	5,057	2,574
	Total			1,898	981	5,604	2,786	875	402	8,377	4,169
5 ans	Urbain					902	420	2,560	1,241	3,462	1,661
	Rural					1,632	809	3,643	1,769	5,275	2,578
	Total					2,534	1,229	6,203	3,010	8,737	4,239
6 ans	Urbain							847	423	847	423
	Rural							1,842	917	1,842	917
	Total							2,689	1,340	2,689	1,340
Non Défini	Urbain	131	65	404	213	284	135	244	112	1,063	525
	Rural	483	248	1,311	699	1,092	519	1,067	553	3,953	2,019
	Total	614	313	1,662	889	1,319	628	1,113	551	5,016	2,544
TOTAL	Urbain	336	169	3,303	1,710	3,780	1,782	3,887	1,872	11,306	5,533
	Rural	827	429	4,753	2,463	6,468	3,228	7,191	3,545	19,239	9,665
	Total	1,163	598	8,056	4,173	10,248	5,010	11,078	5,417	30,545	15,198

1.8.7 Répartition des effectifs du préscolaire par année d'études et genre selon l'âge et le milieu : Secteurs public et privé

Section		Poupons		Petits		Moyens		Grands		TOTAL	
Genre		Nbre d'élèves	Dont Filles	Nbre d'élèves	Dont Filles	Nbre d'élèves	Dont Filles	Nbre d'élèves	Dont Filles	Nbre d'élèves	Dont Filles
Age	Milieu										
Moins d'un an	Urbain	31	18							31	18
	Rural	0	0							0	0
	Total	31	18							31	18
1 an	Urbain	21	7							21	7
	Rural	73	39							73	39
	Total	94	46							94	46
2 ans	Urbain	117	61	72	30					189	91
	Rural	29	18	74	41					103	59
	Total	146	79	146	71					292	150
3 ans	Urbain	36	18	2,171	1,117	259	116			2,466	1,251
	Rural	242	124	2,308	1,190	500	240			3,050	1,554
	Total	278	142	4,479	2,307	759	356			5,516	2,805
4 ans	Urbain			749	388	2,549	1,248	279	105	3,577	1,741
	Rural			1,276	655	3,538	1,817	788	380	5,602	2,852
	Total			2,025	1,043	6,087	3,065	1,067	485	9,179	4,593
5 ans	Urbain					926	424	2,743	1,313	3,669	1,737
	Rural					1,833	906	3,874	1,890	5,707	2,796
	Total					2,759	1,330	6,617	3,203	9,376	4,533
6 ans	Urbain							939	471	939	471
	Rural							2,038	1,017	2,038	1,017
	Total							2,977	1,488	2,977	1,488
Non Défini	Urbain	131	65	404	213	284	135	328	156	1,147	569
	Rural	546	283	1,427	752	1,092	519	1,118	577	4,183	2,131
	Total	677	348	1,831	965	1,376	654	1,446	733	5,330	2,700
TOTAL	Urbain	336	169	3,396	1,748	4,018	1,923	4,289	2,045	12,039	5,885
	Rural	890	464	5,085	2,638	6,963	3,482	7,818	3,864	20,756	10,448
	Total	1,226	633	8,481	4,386	10,981	5,405	12,107	5,909	32,795	16,333

1.8.8 Répartition des moniteurs du préscolaire par secteur et genre selon le statut professionnel et le milieu

Profil	Secteur	PUBLIC		PRIVÉ		ENSEMBLE	
	Genre	Nombre de moniteurs/trices	Dont Femmes	Nombre de moniteurs/trices	Dont Femmes	Nombre de moniteurs/trices	Dont Femmes
	Milieu						
Jardinière	Total	1	1	33	32	34	33
	<i>Dont Rural</i>	0	0	9	8	9	8
Aide-jardinière	Total	0	0	2	2	2	2
	<i>Dont Rural</i>	0	0	1	1	1	1
Capiste	Total	18	17	201	172	219	189
	<i>Dont Rural</i>	11	11	123	103	134	114
Récruté	Total	16	14	563	506	579	520
	<i>Dont Rural</i>	12	11	338	295	350	306
Pas de Réponse	Total	28	20	324	274	352	294
	<i>Dont Rural</i>	15	8	213	135	228	143
Ensemble	Total	63	52	1,123	986	1,186	1,038
	<i>Dont Rural</i>	38	30	684	542	722	572

1.8.9 Répartition des moniteurs du préscolaire par secteur et genre selon l'âge et le milieu

AGE	Secteur	PUBLIC		PRIVÉ		ENSEMBLE	
	Genre	Nombre de moniteurs/trices	Dont Femmes	Nombre de moniteurs/trices	Dont Femmes	Nombre de moniteurs/trices	Dont Femmes
	Milieu						
moins de 20 ans	Total	1	1	8	7	9	8
	<i>Dont Rural</i>	0	0	4	2	4	2
20 — < 30 ans	Total	6	5	293	289	299	294
	<i>Dont Rural</i>	5	4	202	176	207	180
30 — < 40 ans	Total	23	19	462	412	485	431
	<i>Dont Rural</i>	17	15	257	212	274	227
40 — < 50 ans	Total	18	13	223	175	241	188
	<i>Dont Rural</i>	10	6	137	100	147	106
50 — < 60 ans	Total	12	11	60	44	72	55
	<i>Dont Rural</i>	4	4	36	21	40	25
60 ans et plus	Total	2	2	10	1	12	3
	<i>Dont Rural</i>	1	0	7	0	8	0
Pas de réponse	Total	1	1	67	58	68	59
	<i>Dont Rural</i>	1	1	41	31	42	32
TOTAL	Total	63	52	1,123	986	1,186	1,038
	<i>Dont Rural</i>	38	30	684	542	722	572

1.9 Section 9 : DÉPARTEMENT DE L'OUEST

1.9.1 Nombre d'écoles offrant l'éducation préscolaire et nombre d'élèves du préscolaire selon la commune

Commune	Nombre d'institutions publiques		Nombre d'enfants dans le préscolaire	
	Total	dont centres préscolaires	Total	dont Secteur public
Anse-à-Galets	98	1	4,657	15
Arcahaie	268	22	13,662	176
Cabaret	140	3	8,870	517
Carrefour	584	62	31,763	65
Cite Soleil	299	22	17,820	0
Cornillon	70	0	6,025	277
Croix-des-Bouquets	399	26	24,262	254
Delmas	432	53	23,486	558
Fonds-Verrettes	61	2	3,299	0
Ganthier	131	0	9,456	464
Grand-Goâve	105	2	6,035	99
Gressier	193	18	10,838	0
Kenscoff	80	2	5,604	330
Léogane	254	4	16,788	83
Pétion-Ville	393	57	21,035	440
Petit-Goâve	317	9	18,015	1,078
Pointe-à-Raquette	75	2	2,979	116
Port-au-Prince	435	32	27,266	1,513
Tabarre	191	22	10,165	382
Thomazeau	51	3	3,686	0
Total	4576	342	265,711	6,367

1.9.2 Nombre d'institutions offrant l'éducation préscolaire par milieu, secteur et catégorie selon la commune

Commune	Nombre d'institutions		SECTEUR ET CATEGORIE													
			SECTEUR PUBLIC					SECTEUR PRIVÉ								
			TOTAL	Dont				TOTAL	Dont					Protestantes		Non défini
				Laiques	Congreganistes	Communales	Non défini		Laiques	Congréganistes	Communautaires	épiscopales	Presbyterales	Mission	indépendantes	
Total	dont rurales															
Anse-à-Galets	98	78	4	3	0	0	1	94	17	3	11	3	3	40	16	1
Arcahaie	268	200	6	3	2	0	1	262	74	4	57	5	11	56	48	7
Cabaret	140	107	5	3	1	0	1	135	45	1	21	1	1	26	32	8
Carrefour	583	143	5	3	0	1	1	578	392	11	46	0	12	49	62	6
Cite Soleil	299	80	0	0	0	0	0	299	156	9	42	1	5	32	48	6
Cornillon	70	55	5	5	0	0	0	65	3	2	32	0	2	16	6	4
Croix-des-Bouquets	400	218	7	3	2	1	1	393	165	17	53	4	14	63	69	8
Delmas	430	9	9	6	1	2	0	421	245	7	27	5	8	42	77	10
Fonds-Verrettes	61	48	1	0	0	1	0	60	18	1	9	0	6	10	16	0
Ganthier	132	120	3	2	0	0	1	129	29	0	32	0	11	28	25	4
Grand-Goave	105	83	1	1	0	0	0	104	19	4	22	5	15	22	17	0
Gressier	193	83	0	0	0	0	0	193	98	4	25	0	5	16	44	1
Kenscoff	79	63	3	0	2	0	1	76	15	1	34	0	6	15	5	0
Léogane	253	211	2	1	0	1	0	251	69	7	37	11	21	53	47	6
Pétion-Ville	394	125	11	3	1	7	0	383	217	11	35	4	4	49	56	7
Petit-Goave	316	262	18	16	1	0	1	298	85	3	89	1	24	36	54	6
Pointe-à-Raquette	75	71	5	4	0	1	0	70	13	0	15	1	3	23	11	4
Port-au-Prince	438	26	30	24	3	2	1	408	253	17	32	2	9	26	63	6
Tabarre	191	20	4	2	1	1	0	187	107	5	16	2	0	12	42	3
Thomazeau	51	35	0	0	0	0	0	51	16	1	13	1	3	10	7	0
Total	4576	2037	119	79	14	17	9	4457	2036	108	648	46	163	624	745	87

1.9.3 Nombre d'institutions offrant l'éducation préscolaire par secteur et milieu selon le lieu d'accueil

Type de lieux d'accueil	PUBLIC			PRIVÉ			ENSEMBLE		
	Urbain	Rural	TOTAL	Urbain	Rural	TOTAL	Urbain	Rural	TOTAL
Local construit pour école	47	33	80	1,388	1,086	2,474	1,435	1,119	2,554
Maison d'Habitation	2	4	6	367	161	528	369	165	534
Église	4	-	4	178	335	513	182	335	517
Tonnelles/Tentes	1	3	4	202	144	346	203	147	350
Autres	5	-	5	34	30	64	39	30	69
Pas de réponse	11	9	20	299	233	532	310	242	552
TOTAL	70	49	119	2,468	1,989	4,457	2,538	2,038	4,576
Nombre de groupes pédagogiques recensés	211	95	306	3,468	2,432	5,900	3,679	2,527	6,206
Nombre de salles disponibles	174	87	261	2,768	2,288	5,056	2,942	2,375	5,317

1.9.4 Tailles des institutions offrant l'éducation préscolaire par secteur et commune

Commune	Moins de 50 enfants		50 à 99 enfants		100 à 199		200 à 299		300 à 399		400 à 499		500 et plus		TOTAL	
	Total	dont Public	Total	dont Public	Total	dont Public	Total	dont Public	Total	dont Public	Total	dont Public	Total	dont Public	Total	dont Public
Anse-à-Galets	59	4	30	0	7	0	2	0	0	0	0	0	0	0	98	4
Arcahaie	159	5	78	0	24	1	7	0	0	0	0	0	0	0	268	6
Cabaret	89	2	26	1	19	0	5	2	1	0	0	0	0	0	140	5
Carrefour	371	4	138	1	57	0	10	0	5	0	1	0	2	0	584	5
Cite Soleil	170	0	85	0	36	0	4	0	3	0	0	0	1	0	299	0
Cornillon	25	2	20	2	19	1	6	0	0	0	0	0	0	0	70	5
Croix-des-Bouquets	204	3	114	2	68	2	8	0	5	0	1	0	0	0	400	7
Delmas	267	4	89	1	56	3	16	1	1	0	1	0	0	0	430	9
Fonds-Verrettes	35	1	17	0	5	0	3	0	1	0	0	0	0	0	61	1
Ganthier	53	0	50	1	21	1	7	1	1	0	0	0	0	0	132	3
Grand-Goâve	62	1	26	0	13	0	4	0	0	0	0	0	0	0	105	1
Gressier	98	0	72	0	21	0	2	0	0	0	0	0	0	0	193	0
Kenscoff	35	0	26	2	14	1	3	0	1	0	0	0	0	0	79	3
Léogane	128	1	80	1	32	0	12	0	2	0	0	0	0	0	254	2
Pétion-Ville	238	7	98	3	48	1	5	0	3	0	0	0	2	0	394	11
Petit-Goâve	192	11	80	4	32	2	10	0	2	1	0	0	1	0	317	18
Pointe-à-Raquette	51	4	18	1	6	0	0	0	0	0	0	0	0	0	75	5
Port-au-Prince	249	18	108	8	60	3	12	0	4	0	1	1	1	0	435	30
Tabarre	123	2	40	1	17	1	6	0	3	0	1	0	1	0	191	4
Thomazeau	28	0	15	0	6	0	1	0	0	0	1	0	0	0	51	0
Total	2,636	73	1,210	23	561	16	123	4	32	1	6	1	8	0	4,576	119

1.9.5 Répartition des effectifs du préscolaire par année d'études et genre selon l'âge et le milieu : SECTEUR PUBLIC

Section		Poupons		Petits		Moyens		Grands		TOTAL	
Genre		Nbre d'élèves	Dont Filles	Nbre d'élèves	Dont Filles	Nbre d'élèves	Dont Filles	Nbre d'élèves	Dont Filles	Nbre d'élèves	Dont Filles
Age	Milieu										
Moins d'un an	Urbain	0	0							0	0
	Rural	0	0							0	0
	Total	0	0							0	0
1 an	Urbain	10	0							10	0
	Rural	0	0							0	0
	Total	10	0							10	0
2 ans	Urbain	0	0	37	17					37	17
	Rural	7	5	18	12					25	17
	Total	7	5	55	29					62	34
3 ans	Urbain	15	10	689	317	56	24			760	351
	Rural	5	5	127	68	30	14			162	87
	Total	20	15	816	385	86	38			922	438
4 ans	Urbain			66	44	980	454	73	40	1,119	538
	Rural			106	50	203	109	30	18	339	177
	Total			172	94	1,183	563	103	58	1,458	715
5 ans	Urbain					203	95	636	319	839	414
	Rural					166	94	324	180	490	274
	Total					369	189	960	499	1,329	688
6 ans	Urbain							922	463	922	463
	Rural							400	198	400	198
	Total							1,322	661	1,322	661
Non Défini	Urbain	161	89	87	54	266	132	71	40	585	315
	Rural	9	0	180	72	237	105	253	110	679	287
	Total	170	89	267	126	503	237	286	132	1,264	602
TOTAL	Urbain	186	99	879	432	1,505	705	1,702	862	4,272	2,098
	Rural	21	10	431	202	636	322	1,007	506	2,095	1,040
	Total	207	109	1,310	634	2,141	1,027	2,709	1,368	6,367	3,138

1.9.6 Répartition des effectifs du préscolaire par année d'études et genre selon l'âge et le milieu : Secteur privé

Section		Poupons		Petits		Moyens		Grands		TOTAL	
Genre		Nbre d'élèves	Dont Filles	Nbre d'élèves	Dont Filles	Nbre d'élèves	Dont Filles	Nbre d'élèves	Dont Filles	Nbre d'élèves	Dont Filles
Age	Milieu										
Moins d'un an	Urbain	457	233							457	233
	Rural	155	64							155	64
	Total	612	297							612	297
1 an	Urbain	270	140							270	140
	Rural	362	176							362	176
	Total	632	316							632	316
2 ans	Urbain	1,856	974	1,477	729					3,333	1,703
	Rural	649	347	969	522					1,618	869
	Total	2,505	1,321	2,446	1,251					4,951	2,572
3 ans	Urbain	885	429	33,383	16,974	2,238	1,060			36,506	18,463
	Rural	781	406	16,563	8,345	2,579	1,231			19,923	9,982
	Total	1,666	835	49,946	25,319	4,817	2,291			56,429	28,445
4 ans	Urbain			8,248	4,005	30,589	15,520	1,903	956	40,740	20,481
	Rural			8,156	4,018	15,416	7,696	2,426	1,101	25,998	12,815
	Total			16,404	8,023	46,005	23,216	4,329	2,057	66,738	33,296
5 ans	Urbain					10,185	5,257	27,317	14,238	37,502	19,495
	Rural					9,884	4,873	13,674	6,780	23,558	11,653
	Total					20,069	10,130	40,991	21,018	61,060	31,148
6 ans	Urbain							11,751	6,034	11,751	6,034
	Rural							12,453	6,225	12,453	6,225
	Total							24,204	12,259	24,204	12,259
Non Défini	Urbain	1,785	886	4,288	2,148	4,783	2,432	6,010	3,140	16,866	8,606
	Rural	1,872	885	8,474	4,008	9,173	4,399	8,333	8,964	27,852	18,256
	Total	3,657	1,771	12,599	6,090	13,956	6,831	12,460	6,250	44,718	26,862
TOTAL	Urbain	5,253	2,662	47,396	23,856	47,795	24,269	46,981	24,368	147,425	75,155
	Rural	3,819	1,878	34,162	16,893	37,052	18,199	36,886	23,070	111,919	60,040
	Total	9,072	4,540	81,558	40,749	84,847	42,468	83,867	47,438	259,344	135,195

1.9.7 Répartition des effectifs du préscolaire par année d'études et genre selon l'âge et le milieu : Secteurs public et privé

Section		Poupons		Petits		Moyens		Grands		TOTAL	
Genre		Nbre d'élèves	Dont Filles	Nbre d'élèves	Dont Filles	Nbre d'élèves	Dont Filles	Nbre d'élèves	Dont Filles	Nbre d'élèves	Dont Filles
Age	Milieu										
Moins d'un an	Urbain	457	233							457	233
	Rural	155	64							155	64
	Total	612	297							612	297
1 an	Urbain	280	140							280	140
	Rural	362	176							362	176
	Total	642	316							642	316
2 ans	Urbain	1,856	974	1,514	746					3,370	1,720
	Rural	656	352	987	534					1,643	886
	Total	2,512	1,326	2,501	1,280					5,013	2,606
3 ans	Urbain	900	439	34,072	17,291	2,294	1,084			37,266	18,814
	Rural	786	411	16,690	8,413	2,609	1,245			20,085	10,069
	Total	1,686	850	50,762	25,704	4,903	2,329			57,351	28,883
4 ans	Urbain			8,314	4,049	31,569	15,974	1,976	996	41,859	21,019
	Rural			8,262	4,068	15,619	7,805	2,456	1,119	26,337	12,992
	Total			16,576	8,117	47,188	23,779	4,432	2,115	68,196	34,011
5 ans	Urbain					10,388	5,352	27,953	14,557	38,341	19,909
	Rural					10,050	4,967	13,998	6,960	24,048	11,927
	Total					20,438	10,319	41,951	21,517	62,389	31,836
6 ans	Urbain							12,673	6,497	12,673	6,497
	Rural							12,853	6,423	12,853	6,423
	Total							25,526	12,920	25,526	12,920
Non Défini	Urbain	1,946	975	4,375	2,202	5,049	2,564	6,081	3,180	17,451	8,921
	Rural	1,881	885	8,654	4,080	9,410	4,504	8,586	9,074	28,531	18,543
	Total	3,827	1,860	13,029	6,282	14,459	7,068	14,667	12,254	45,982	27,464
TOTAL	Urbain	5,439	2,761	48,275	24,288	49,300	24,974	48,683	25,230	151,697	77,253
	Rural	3,840	1,888	34,593	17,095	37,688	18,521	37,893	23,576	114,014	61,080
	Total	9,279	4,649	82,868	41,383	86,988	43,495	86,576	48,806	265,711	138,333

1.9.8 Répartition des moniteurs du préscolaire par secteur et genre selon le statut professionnel et le milieu

Profil	Secteur	PUBLIC		PRIVÉ		ENSEMBLE	
	Genre	Nombre de moniteurs/trices	Dont Femmes	Nombre de moniteurs/trices	Dont Femmes	Nombre de moniteurs/trices	Dont Femmes
	Milieu						
Jardinière	Total	15	14	1,285	1,241	1,300	1,255
	<i>Dont Rural</i>	1	1	429	412	430	413
Aide-jardinière	Total	4	3	133	116	137	119
	<i>Dont Rural</i>	1	0	42	29	43	29
Capiste	Total	42	34	2,073	1,982	2,115	2,016
	<i>Dont Rural</i>	17	17	614	566	631	583
Récrité	Total	100	90	5,976	5,647	6,076	5,737
	<i>Dont Rural</i>	51	42	2,127	1,921	2,178	1,963
Pas de Réponse	Total	12	12	1,155	1,076	1,167	1,088
	<i>Dont Rural</i>	3	3	456	404	459	407
Ensemble	Total	173	153	10,622	10,062	10,795	10,215
	<i>Dont Rural</i>	73	63	3,668	3,332	3,741	3,395

1.9.9 Répartition des moniteurs du préscolaire par secteur et genre selon l'âge et le milieu

AGE	Secteur	PUBLIC		PRIVÉ		ENSEMBLE	
	Genre	Nombre de moniteurs/trices	Dont Femmes	Nombre de moniteurs/trices	Dont Femmes	Nombre de moniteurs/trices	Dont Femmes
	Milieu						
moins de 20 ans	Total	0	0	102	83	102	83
	<i>Dont Rural</i>	0	0	47	35	47	35
20 — < 30 ans	Total	11	9	3,361	3,213	3,372	3,222
	<i>Dont Rural</i>	6	6	1,230	1,209	1,236	1,215
30 — < 40 ans	Total	41	34	3,679	3,471	3,720	3,505
	<i>Dont Rural</i>	23	19	1,208	1,090	1,231	1,109
40 — < 50 ans	Total	54	48	1,605	1,568	1,659	1,616
	<i>Dont Rural</i>	21	18	516	438	537	456
50 — < 60 ans	Total	38	37	501	439	539	476
	<i>Dont Rural</i>	14	13	148	97	162	110
60 ans et plus	Total	9	7	152	139	161	146
	<i>Dont Rural</i>	2	1	43	28	45	29
Pas de reponse	Total	20	18	1,222	1,149	1,242	1,167
	<i>Dont Rural</i>	7	6	476	435	483	441
TOTAL	Total	173	153	10,622	10,062	10,795	10,215
	<i>Dont Rural</i>	73	63	3,668	3,332	3,741	3,395

1.10 Section 10 : DÉPARTEMENT DU SUD

1.10.1 Nombre d'écoles offrant l'éducation préscolaire et nombre d'élèves du préscolaire selon la commune

Commune	Nombre d'institutions		Nombre d'enfants dans le préscolaire	
	Total	dont centres préscolaires	Total	dont Secteur public
Aquin	125	4	7,454	237
Arniquet	18	4	875	140
Camp Perrin	55	6	2,795	322
Cavaillon	65	1	4,022	36
Cayes	137	15	11,243	1,769
Chantal	30	2	1,437	36
Chardonnières	26	8	1,426	693
Coteaux	20	7	1,117	271
Les Anglais	28	2	1,757	188
L'île à Vache	19	1	828	82
Maniche	28	4	842	231
Port à Piment	14	1	509	11
Port Salut	41	5	1,657	464
Roche à Bateau	26	8	1,034	331
Saint Jean du Sud	27	3	1,345	215
Saint Louis du Sud	99	5	5,282	198
Tiburon	21	1	1,088	116
Torbeck	76	6	4,068	518
TOTAL	855	83	48,779	5,858

1.10.2 Nombre d'institutions offrant l'éducation préscolaire par milieu, secteur et catégorie selon la commune

Commune	Nombre d'institutions		SECTEUR ET CATEGORIE														
			SECTEUR PUBLIC					SECTEUR PRIVÉ									
	Total	dont rurales	TOTAL	Dont				TOTAL	Dont								
				Laïques	Congreganistes	Communales	Non défini		Laïques	Congreganistes	Communautaires	épiscopales	Presbytérales	Protestantes		Non défini	
												Mission	indépendantes				
Aquin	125	102	4	4	0	0	0	121	30	7	7	0	20	47	8	2	
Arniquet	18	13	4	3	1	0	0	14	3	1	3	0	0	4	3	0	
Camp Perrin	55	45	6	5	1	0	0	49	14	2	5	0	4	12	11	1	
Cavillon	65	60	1	1	0	0	0	64	8	4	6	1	15	24	6	0	
Cayes	137	92	15	12	2	1	0	122	26	8	26	3	5	35	15	4	
Chantal	30	28	2	2	0	0	0	28	3	0	7	1	4	8	4	1	
Chardonnières	26	16	8	5	3	0	0	18	6	1	1	0	4	4	2	0	
Coteaux	20	9	7	6	0	0	1	13	2	2	0	0	3	4	2	0	
Les Anglais	28	16	2	1	1	0	0	26	4	1	2	0	2	11	6	0	
L'Île à Vache	19	19	1	0	1	0	0	18	3	0	8	0	1	6	0	0	
Maniche	28	26	4	3	0	0	1	24	5	1	4	0	4	8	2	0	
Port à Piment	14	8	1	1	0	0	0	13	5	1	0	0	1	4	0	2	
Port Salut	41	24	5	4	1	0	0	36	8	0	7	0	4	8	7	2	
Roche à Bateau	26	19	8	8	0	0	0	18	3	1	3	0	2	6	2	1	
Saint Jean du Sud	27	25	3	2	1	0	0	24	8	2	0	0	3	7	4	0	
Saint Louis du Sud	99	90	5	4	0	1	0	94	27	2	9	1	18	25	12	0	
Tiburon	21	12	1	0	1	0	0	20	3	0	3	0	2	8	2	2	
Torbeck	76	66	6	4	0	0	2	70	20	1	14	4	4	18	6	3	
Total	855	670	83	65	12	2	4	772	178	34	105	10	96	239	92	18	

1.10.3 Nombre d'institutions offrant l'éducation préscolaire par secteur et milieu selon le lieu d'accueil

Type de lieux d'accueil	Secteur public			Secteur privé			Ensemble		
	Urbain	Rural	TOTAL	Urbain	Rural	TOTAL	Urbain	Rural	TOTAL
Local construit pour école	18	38	56	95	338	433	113	376	489
Maison d'Habitation	-	8	8	21	70	91	21	78	99
Église	1	5	6	12	126	138	13	131	144
Tonnelles/Tentes	1	1	2	2	21	23	3	22	25
Autres	-	1	1	-	5	5	-	6	6
Pas de réponse	5	5	10	30	52	82	35	57	92
TOTAL	25	58	83	160	612	772	185	670	855
Nombre de groupes pédagogiques recensés	80	126	206	313	810	1,123	393	936	1,329
Nombre de salles disponibles	57	96	153	214	918	1,132	271	1,014	1,285

1.10.4 Tailles des institutions offrant l'éducation préscolaire par secteur selon la commune

Taille	Moins de 50 enfants		50 à 99 enfants		100 à 199		200 à 299		300 à 399		400 à 499		500 et plus		TOTAL	
	Total	dont Public	Total	dont Public	Total	dont Public	Total	dont Public	Total	dont Public	Total	dont Public	Total	dont Public	Total	dont Public
<i>Commune</i>																
Aquin	75	0	31	4	14	0	2	0	3	0	0	0	0	0	125	4
Arniquet	12	2	3	1	3	1	0	0	0	0	0	0	0	0	18	4
Camp Perrin	36	4	14	1	5	1	0	0	0	0	0	0	0	55	6	
Cavaillon	38	1	15	0	10	0	2	0	0	0	0	0	0	65	1	
Cayes	75	3	32	6	20	3	5	2	1	0	1	1	3	137	15	
Chantal	19	2	10	0	1	0	0	0	0	0	0	0	0	30	2	
Chardonnières	16	4	6	1	4	3	0	0	0	0	0	0	0	26	8	
Coteaux	11	6	5	1	4	0	0	0	0	0	0	0	0	20	7	
Les Anglais	14	1	9	0	4	1	1	0	0	0	0	0	0	28	2	
L'île à Vache	14	0	3	1	2	0	0	0	0	0	0	0	0	19	1	
Maniche	22	2	5	1	1	1	0	0	0	0	0	0	0	28	4	
Port à Piment	10	1	2	0	2	0	0	0	0	0	0	0	0	14	1	
Port Salut	29	0	10	3	2	2	0	0	0	0	0	0	0	41	5	
Roche à Bateau	19	5	6	3	1	0	0	0	0	0	0	0	0	26	8	
Saint Jean du Sud	13	1	12	1	2	1	0	0	0	0	0	0	0	27	3	
Saint Louis du Sud	63	3	22	2	13	0	1	0	0	0	0	0	0	99	5	
Tiburon	10	0	7	0	4	1	0	0	0	0	0	0	0	21	1	
Torbeck	40	2	29	2	6	2	1	0	0	0	0	0	0	76	6	
Total	516	37	221	27	98	16	12	2	4	0	1	1	3	855	83	

1.10.5 Répartition des effectifs du préscolaire par année d'études et genre selon l'âge et le milieu : Secteur public

Section		Poupons		Petits		Moyens		Grands		TOTAL	
Genre		Nbre d'élèves	Dont Filles	Nbre d'élèves	Dont Filles	Nbre d'élèves	Dont Filles	Nbre d'élèves	Dont Filles	Nbre d'élèves	Dont Filles
Age	Milieu										
Moins d'un an	Urbain	0	0							0	0
	Rural	0	0							0	0
	Total	0	0							0	0
1 an	Urbain	0	0							0	0
	Rural	0	0							0	0
	Total	0	0							0	0
2 ans	Urbain	0	0	13	7					13	7
	Rural	0	0	3	3					3	3
	Total	0	0	16	10					16	10
3 ans	Urbain	66	29	362	206	5	3			433	238
	Rural	0	0	210	117	50	27			260	144
	Total	66	29	572	323	55	30			693	382
4 ans	Urbain			86	30	647	343	60	17	793	390
	Rural			97	44	556	260	91	51	744	355
	Total			183	74	1,203	603	151	68	1,537	745
5 ans	Urbain					209	97	800	392	1,009	489
	Rural					288	141	607	290	895	431
	Total					497	238	1,407	682	1,904	920
6 ans	Urbain							384	145	384	145
	Rural							456	184	456	184
	Total							840	329	840	329
Non Défini	Urbain	0	0	22	1	55	21	16	9	93	31
	Rural	10	0	172	89	169	89	424	224	775	402
	Total	10	0	194	90	224	110	407	214	868	433
TOTAL	Urbain	66	29	483	244	916	464	1,260	563	2,725	1,300
	Rural	10	0	482	253	1,063	517	1,578	749	3,133	1,519
	Total	76	29	965	497	1,979	981	2,838	1,312	5,858	2,819

1.10.6 Répartition des effectifs du préscolaire par année d'études et genre selon l'âge et le milieu : Secteur privé

Section		Poupons		Petits		Moyens		Grands		TOTAL	
Age	Genre	Nbre d'élèves	Dont Filles	Nbre d'élèves	Dont Filles	Nbre d'élèves	Dont Filles	Nbre d'élèves	Dont Filles	Nbre d'élèves	Dont Filles
	Milieu										
Moins d'un an	Urbain	0	0							0	0
	Rural	0	0							0	0
	Total	0	0							0	0
1 an	Urbain	4	2							4	2
	Rural	0	0							0	0
	Total	4	2							4	2
2 ans	Urbain	65	23	77	36					142	59
	Rural	32	15	178	86					210	101
	Total	97	38	255	122					352	160
3 ans	Urbain	83	29	2,757	1,394	137	76			2,977	1,499
	Rural	58	37	4,542	2,311	591	310			5,191	2,658
	Total	141	66	7,299	3,705	728	386			8,168	4,157
4 ans	Urbain			913	475	2,817	1,290	161	78	3,891	1,843
	Rural			2,680	1,352	4,292	2,107	471	229	7,443	3,688
	Total			3,593	1,827	7,109	3,397	632	307	11,334	5,531
5 ans	Urbain					978	445	2,722	1,343	3,700	1,788
	Rural					3,452	1,717	3,660	1,820	7,112	3,537
	Total					4,430	2,162	6,382	3,163	10,812	5,325
6 ans	Urbain							1,294	588	1,294	588
	Rural							3,777	1,842	3,777	1,842
	Total							5,071	2,430	5,071	2,430
Non Défini	Urbain	143	53	432	227	412	200	568	303	1,555	783
	Rural	129	58	1,347	673	2,018	967	2,131	1,024	5,625	2,722
	Total	272	111	1,779	900	2,405	1,154	2,497	1,234	7,180	3,505
TOTAL	Urbain	295	107	4,179	2,132	4,344	2,011	4,745	2,312	13,563	6,562
	Rural	219	110	8,747	4,422	10,353	5,101	10,039	4,915	29,358	14,548
	Total	514	217	12,926	6,554	14,697	7,112	14,784	7,227	42,921	21,110

1.10.7 Répartition des effectifs du préscolaire par année d'études et genre selon l'âge et le milieu : Secteurs public et privé

Section		Poupons		Petits		Moyens		Grands		TOTAL	
Genre		Nbre d'élèves	Dont Filles	Nbre d'élèves	Dont Filles	Nbre d'élèves	Dont Filles	Nbre d'élèves	Dont Filles	Nbre d'élèves	Dont Filles
Age	Milieu										
Moins d'un an	Urbain	0	0							0	0
	Rural	0	0							0	0
	Total	0	0							0	0
1 an	Urbain	4	2							4	2
	Rural	0	0							0	0
	Total	4	2							4	2
2 ans	Urbain	65	23	90	43					155	66
	Rural	32	15	181	89					213	104
	Total	97	38	271	132					368	170
3 ans	Urbain	149	58	3,119	1,600	142	79			3,410	1,737
	Rural	58	37	4,752	2,428	641	337			5,451	2,802
	Total	207	95	7,871	4,028	783	416			8,861	4,539
4 ans	Urbain			999	505	3,464	1,633	221	95	4,684	2,233
	Rural			2,777	1,396	4,848	2,367	562	280	8,187	4,043
	Total			3,776	1,901	8,312	4,000	783	375	12,871	6,276
5 ans	Urbain					1,187	542	3,522	1,735	4,709	2,277
	Rural					3,740	1,858	4,267	2,110	8,007	3,968
	Total					4,927	2,400	7,789	3,845	12,716	6,245
6 ans	Urbain							1,678	733	1,678	733
	Rural							4,233	2,026	4,233	2,026
	Total							5,911	2,759	5,911	2,759
Non Défini	Urbain	143	53	454	228	467	221	584	312	1,648	814
	Rural	139	58	1,519	762	2,187	1,056	2,555	1,248	6,400	3,124
	Total	282	111	1,973	990	2,654	1,277	3,139	1,560	8,048	3,938
TOTAL	Urbain	361	136	4,662	2,376	5,260	2,475	6,005	2,875	16,288	7,862
	Rural	229	110	9,229	4,675	11,416	5,618	11,617	5,664	32,491	16,067
	Total	590	246	13,891	7,051	16,676	8,093	17,622	8,539	48,779	23,929

1.10.8 Répartition des moniteurs du préscolaire par secteur et genre selon le statut professionnel et le milieu

Profil	Secteur	PUBLIC		PRIVÉ		ENSEMBLE	
	Genre	Nombre de moniteurs/trices	Dont Femmes	Nombre de moniteurs/trices	Dont Femmes	Nombre de moniteurs/trices	Dont Femmes
	Milieu						
Jardinière	Total	14	13	40	34	54	47
	<i>Dont Rural</i>	0	0	21	16	21	16
Aide-jardinière	Total	5	4	4	4	9	8
	<i>Dont Rural</i>	0	0	0	0	0	0
Capiste	Total	42	33	213	191	255	224
	<i>Dont Rural</i>	38	29	119	102	157	131
Réculté	Total	50	47	777	711	827	758
	<i>Dont Rural</i>	32	29	623	564	655	593
Pas de Réponse	Total	27	25	495	463	522	488
	<i>Dont Rural</i>	20	16	384	358	404	374
Ensemble	Total	138	122	1,529	1,403	1,667	1,525
	<i>Dont Rural</i>	90	74	1,147	1,040	1,237	1,114

1.10.9 Répartition des moniteurs du préscolaire par secteur et genre selon l'âge et le milieu

AGE	Secteur	PUBLIC		PRIVÉ		ENSEMBLE	
	Genre	Nombre de moniteurs/trices	Dont Femmes	Nombre de moniteurs/trices	Dont Femmes	Nombre de moniteurs/trices	Dont Femmes
	Milieu						
moins de 20 ans	Total	3	1	9	5	12	6
	<i>Dont Rural</i>	2	0	7	4	9	4
20 — < 30 ans	Total	5	5	404	380	409	385
	<i>Dont Rural</i>	4	3	319	305	323	308
30 — < 40 ans	Total	44	37	583	575	627	612
	<i>Dont Rural</i>	30	24	437	429	467	453
40 — < 50 ans	Total	45	45	257	224	302	269
	<i>Dont Rural</i>	29	28	191	157	220	185
50 — < 60 ans	Total	21	19	105	73	126	92
	<i>Dont Rural</i>	14	12	68	41	82	53
60 ans et plus	Total	6	5	28	24	34	29
	<i>Dont Rural</i>	3	2	21	15	24	17
Pas de reponse	Total	14	10	143	122	157	132
	<i>Dont Rural</i>	8	5	104	89	112	94
TOTAL	Total	138	122	1,529	1,403	1,667	1,525
	<i>Dont Rural</i>	90	74	1,147	1,040	1,237	1,114

1.11 Section 11 : DÉPARTEMENT DU SUD-EST

1.11.1 Nombre d'écoles offrant l'éducation préscolaire et du nombre d'élèves du préscolaire selon la commune

Commune	Nombre d'institutions		Nombre d'enfants dans le préscolaire	
	Total	dont centres préscolaires	Total	dont Secteur public
Anse à Pitre	30	3	1,528	23
Bainet	102	1	4,094	604
Belle Anse	73	0	5,244	1,471
Cayes-Jacmel	42	11	1,932	325
Cotes de Fer	67	0	2,230	575
Grand Gosier	17	1	773	0
Jacmel	196	51	10,568	1,223
La Vallée	29	9	914	314
Marigot	39	1	2,097	324
Thiotte	27	2	1,514	32
TOTAL	622	79	30,894	4,891

1.11.2 Nombre d'institutions offrant l'éducation préscolaire par milieu, secteur et catégorie selon la commune

Commune	Nombre d'institutions		SECTEUR ET CATEGORIE														
			SECTEUR PUBLIC					SECTEUR PRIVÉ									
	Total	dont rurales	TOTAL	Dont				TOTAL	Dont						Protestantes		non défini
				Laiques	congreganistes	communales	non défini		Laiques	Congréganistes	communautaires	épiscopales	presbyterales	Mission	indépendantes		
Anse-à-Pitre	30	17	0	0	0	0	0	30	11	0	6	0	2	6	3	2	
Bainet	102	94	16	15	1	0	0	86	9	2	19	15	5	19	15	2	
Belle Anse	74	66	15	14	0	1	0	59	14	1	22	0	2	11	7	2	
Cayes-Jacmel	42	33	6	4	1	0	1	36	16	1	12	0	2	3	2	0	
Cotes de Fer	67	65	13	11	1	1	0	54	6	1	10	3	4	23	6	1	
Grand Gosier	17	16	1	1	0	0	0	16	2	0	2	0	3	5	4	0	
Jacmel	196	158	26	21	3	1	1	170	44	6	54	1	9	25	24	7	
La Vallée	29	27	6	4	2	0	0	23	5	2	7	2	1	3	3	0	
Marigot	38	31	5	4	0	0	1	33	6	0	20	0	4	2	0	1	
Thiotte	27	17	1	1	0	0	0	26	5	0	3	0	3	5	10	0	
Total	622	524	89	75	8	3	3	533	118	13	155	21	35	102	74	15	

1.11.3 Nombre d'institutions offrant l'éducation préscolaire par secteur et milieu selon le lieu d'accueil

Type de lieu d'accueil	PUBLIC			PRIVÉ			ENSEMBLE		
	Urbain	Rural	TOTAL	Urbain	Rural	TOTAL	Urbain	Rural	TOTAL
Construit pour école	12	44	56	42	207	249	54	251	305
Maison d'Habitation	-	3	3	8	21	29	8	24	32
Église	-	5	5	6	104	110	6	109	115
Tonnelles/Tentes	1	11	12	4	51	55	5	62	67
Autres	-	3	3	4	5	9	4	8	12
Pas de réponse	1	9	10	20	61	81	21	70	91
TOTAL	14	75	89	84	449	533	98	524	622
Nombre de groupes pédagogiques	38	267	305	161	655	816	199	922	1,121
Nombre de salles disponibles	34	217	251	106	761	867	140	978	1,118

1.11.4 Tailles des institutions offrant l'éducation préscolaire par secteur selon la commune

Commune	Moins de 50 enfants		50 à 99 enfants		100 à 199		200 à 299		300 à 399		400 à 499		500 et plus		TOTAL	
	Total	dont Public	Total	dont Public	Total	dont Public	Total	dont Public	Total	dont Public	Total	dont Public	Total	dont Public	Total	dont Public
Anse à Pitre	19	0	6	0	4	0	1	0	0	0	0	0	0	0	30	0
Bainet	77	11	18	5	6	0	1	0	0	0	0	0	0	0	102	16
Belle Anse	36	5	16	6	17	3	3	1	1	0	0	0	0	0	73	15
Cayes-Jacmel	28	4	11	1	2	0	1	1	0	0	0	0	0	0	42	6
Cotes de Fer	57	11	8	1	2	1	0	0	0	0	0	0	0	0	67	13
Grand Gosier	11	1	3	0	3	0	0	0	0	0	0	0	0	0	17	1
Jacmel	118	16	53	8	22	2	2	0	1	0	0	0	0	0	196	26
La Vallée	24	4	5	2	0	0	0	0	0	0	0	0	0	0	29	6
Marigot	25	4	11	1	2	0	1	0	0	0	0	0	0	0	39	5
Thiotte	12	1	11	0	4	0	0	0	0	0	0	0	0	0	27	1
Total	407	57	142	24	62	6	9	2	2	0	0	0	0	0	622	89

1.11.5 Répartition des effectifs du préscolaire par année d'études et genre selon l'âge et le milieu : Secteur public

Section		Poupons		Petits		Moyens		Grands		TOTAL	
Genre		Nbre d'élèves	Dont Filles	Nbre d'élèves	Dont Filles	Nbre d'élèves	Dont Filles	Nbre d'élèves	Dont Filles	Nbre d'élèves	Dont Filles
Age	Milieu										
Moins d'un an	Urbain	0	0							0	0
	Rural	0	0							0	0
	Total	0	0							0	0
1 an	Urbain	0	0							0	0
	Rural	0	0							0	0
	Total	0	0							0	0
2 ans	Urbain	0	0	0	0					0	0
	Rural	0	0	23	7					23	7
	Total	0	0	23	7					23	7
3 ans	Urbain	0	0	42	18	0	0			42	18
	Rural	0	0	160	101	48	20			208	121
	Total	0	0	202	119	48	20			250	139
4 ans	Urbain			8	4	50	37	24	9	82	50
	Rural			229	103	509	286	115	56	853	445
	Total			237	107	559	323	139	65	935	495
5 ans	Urbain					59	25	416	192	475	217
	Rural					368	180	794	348	1,162	528
	Total					427	205	1,210	540	1,637	745
6 ans	Urbain							110	54	110	54
	Rural							709	328	709	328
	Total							819	382	819	382
Non Défini	Urbain	0	0	0	0	0	0	66	65	66	65
	Rural	53	20	247	120	437	223	424	259	1,161	622
	Total	53	20	247	120	437	223	490	324	1,227	687
TOTAL	Urbain	0	0	50	22	109	62	616	320	775	404
	Rural	53	20	659	331	1,362	709	2,042	991	4,116	2,051
	Total	53	20	709	353	1,471	771	2,658	1,311	4,891	2,455

1.11.6 Répartition des effectifs du préscolaire par année d'études et genre selon l'âge et le milieu : Secteur privé

Section		Poupons		Petits		Moyens		Grands		TOTAL	
Genre		Nbre d'élèves	Dont Filles	Nbre d'élèves	Dont Filles	Nbre d'élèves	Dont Filles	Nbre d'élèves	Dont Filles	Nbre d'élèves	Dont Filles
Age	Milieu										
Moins d'un an	Urbain	0	0							0	0
	Rural	0	0							0	0
	Total	0	0							0	0
1 an	Urbain	0	0							0	0
	Rural	15	9							15	9
	Total	15	9							15	9
2 ans	Urbain	154	92	89	59					243	151
	Rural	63	27	171	80					234	107
	Total	217	119	260	139					477	258
3 ans	Urbain	19	9	851	450	186	106			1,056	565
	Rural	116	75	1,906	964	591	290			2,613	1,329
	Total	135	84	2,757	1,414	777	396			3,669	1,894
4 ans	Urbain			489	263	1,048	554	175	95	1,712	912
	Rural			1,591	817	2,304	1,247	603	349	4,498	2,413
	Total			2,080	1,080	3,352	1,801	778	444	6,210	3,325
5 ans	Urbain					468	229	762	382	1,230	611
	Rural					1,919	978	2,511	1,381	4,430	2,359
	Total					2,387	1,207	3,273	1,763	5,660	2,970
6 ans	Urbain							489	222	489	222
	Rural							2,189	1,169	2,189	1,169
	Total							2,678	1,391	2,678	1,391
Non Défini	Urbain	530	22	216	93	153	63	143	73	1,042	251
	Rural	83	284	1,936	884	2,082	1,009	2,151	755	6,252	2,932
	Total	613	306	2,143	971	2,235	1,072	2,198	780	7,294	3,183
TOTAL	Urbain	703	123	1,645	865	1,855	952	1,569	772	5,772	2,712
	Rural	277	395	5,604	2,745	6,896	3,524	7,454	3,654	20,231	10,318
	Total	980	518	7,249	3,610	8,751	4,476	9,023	4,426	26,003	13,030

1.11.7 Répartition des effectifs du préscolaire par année d'études et genre selon l'âge et le milieu : Secteurs public et privé

Section		Poupons		Petits		Moyens		Grands		TOTAL	
Genre		Nbre d'élèves	Dont Filles	Nbre d'élèves	Dont Filles	Nbre d'élèves	Dont Filles	Nbre d'élèves	Dont Filles	Nbre d'élèves	Dont Filles
Age	Milieu										
Moins d'un an	Urbain	0	0							0	0
	Rural	0	0							0	0
	Total	0	0							0	0
1 an	Urbain	0	0							0	0
	Rural	15	9							15	9
	Total	15	9							15	9
2 ans	Urbain	154	92	89	59					243	151
	Rural	63	27	194	87					257	114
	Total	217	119	283	146					500	265
3 ans	Urbain	19	9	893	468	186	106			1,098	583
	Rural	116	75	2,066	1,065	639	310			2,821	1,450
	Total	135	84	2,959	1,533	825	416			3,919	2,033
4 ans	Urbain			497	267	1,098	591	199	104	1,794	962
	Rural			1,820	920	2,813	1,533	718	405	5,351	2,858
	Total			2,317	1,187	3,911	2,124	917	509	7,145	3,820
5 ans	Urbain					527	254	1,178	574	1,705	828
	Rural					2,287	1,158	3,305	1,729	5,592	2,887
	Total					2,814	1,412	4,483	2,303	7,297	3,715
6 ans	Urbain							599	276	599	276
	Rural							2,898	1,497	2,898	1,497
	Total							3,497	1,773	3,497	1,773
Non Défini	Urbain	530	22	216	93	153	63	209	138	1,108	316
	Rural	136	304	2,183	1,004	2,519	1,232	2,575	1,014	7,413	3,554
	Total	666	326	2,399	1,097	2,672	1,295	2,784	1,152	8,521	3,870
TOTAL	Urbain	703	123	1,695	887	1,964	1,014	2,185	1,092	6,547	3,116
	Rural	330	415	6,263	3,076	8,258	4,233	9,496	4,645	24,347	12,369
	Total	1,033	538	7,958	3,963	10,222	5,247	11,681	5,737	30,894	15,485

1.11.8 Répartition des moniteurs du préscolaire par secteur et genre selon le statut professionnel et le milieu

Profil	Secteur	PUBLIC		PRIVÉ		ENSEMBLE	
	Genre	Nombre de moniteurs/trices	Dont Femmes	Nombre de moniteurs/trices	Dont Femmes	Nombre de moniteurs/trices	Dont Femmes
	Milieu						
Jardinière	Total	6	5	54	52	60	57
	<i>Dont Rural</i>	4	4	45	42	49	46
Aide-jardinière	Total	1	1	4	4	5	5
	<i>Dont Rural</i>	1	1	4	4	5	5
Capiste	Total	12	8	87	76	99	84
	<i>Dont Rural</i>	11	7	80	69	91	76
Récruté	Total	37	30	565	474	602	504
	<i>Dont Rural</i>	30	23	456	375	486	398
Pas de Réponse	Total	25	20	191	178	216	198
	<i>Dont Rural</i>	19	14	152	141	171	155
Ensemble	Total	81	64	901	784	982	848
	<i>Dont Rural</i>	65	49	737	631	802	680

1.11.9 Répartition des moniteurs du préscolaire par secteur et genre selon l'âge et le milieu

AGE	Secteur	PUBLIC		PRIVÉ		ENSEMBLE	
	Genre	Nombre de moniteurs/trices	Dont Femmes	Nombre de moniteurs/trices	Dont Femmes	Nombre de moniteurs/trices	Dont Femmes
	Milieu						
moins de 20 ans	Total	0	0	12	10	12	10
	<i>Dont Rural</i>	0	0	9	7	9	7
20 — < 30 ans	Total	5	4	285	278	290	282
	<i>Dont Rural</i>	4	3	237	237	241	240
30 — < 40 ans	Total	25	21	289	261	314	282
	<i>Dont Rural</i>	21	17	226	203	247	220
40 — < 50 ans	Total	28	23	129	88	157	111
	<i>Dont Rural</i>	22	17	104	61	126	78
50 — < 60 ans	Total	12	7	44	25	56	32
	<i>Dont Rural</i>	8	5	37	18	45	23
60 ans et plus	Total	2	2	19	12	21	14
	<i>Dont Rural</i>	2	1	17	10	19	11
Pas de reponse	Total	9	7	123	110	132	117
	<i>Dont Rural</i>	8	6	107	95	115	101
TOTAL	Total	81	64	901	784	982	848
	<i>Dont Rural</i>	65	49	737	631	802	680

II. DEUXIEME PARTIE : ENSEIGNEMENT FONDAMENTAL

RÉSUMÉ

Caractéristiques des établissements

Le recensement scolaire 2013-2014 a permis de dénombrer globalement 4 845 établissements secondaires, dont deux-cent soixante (260) lycées, soit un taux de 5% d'écoles publiques au niveau du secondaire.

Les écoles recensées sont majoritairement des écoles laïques (2680), vient ensuite le secteur protestant qui occupe une grosse part du parc scolaire avec 1301 établissements scolaires d'écoles. Il faut toutefois distinguer deux types d'écoles protestantes : les écoles protestantes de mission placées sous l'égide d'une mission protestante (Baptiste, Nazaréen, Adventiste, etc.) et celles appartenant à des particuliers.

Effectifs

On a dénombré environ 272 210 élèves dans l'enseignement secondaire, dont 264 841 élèves au niveau du secondaire traditionnel et 8148 dans le nouveau secondaire. Il faut signaler que la collecte sur les effectifs des élèves n'est pas exhaustive car certains établissements n'ont pas remplis le tableau relatif aux effectifs des élèves. Cela entraîne une sous-évaluation des effectifs des élèves au niveau de certains départements. C'est le cas pour l'Artibonite qui présente un nombre d'élèves très faible (9271) au niveau de l'enseignement secondaire, alors dans les recensements précédents, on a enregistré plus de 25000 élèves pour ce niveau d'enseignement. Nous devons aussi mentionner le fait que beaucoup d'élèves du niveau des classes terminales (rhéto et philo) ne sont pas inscrits régulièrement dans une institution et s'inscrivent comme des élèves libres lors des examens officiels. Ces élèves ne sont donc pas recensés puisqu'ils ne sont pas en salle de classe au moment de l'enquête.

Redoublants

14 646 redoublants ont été recensés. Ce chiffre n'est pas exhaustif à cause des raisons mentionnées plus haut. De plus, certaines écoles sont réticentes à fournir des informations sur le nombre réel des redoublants, ce qui empêche d'avoir un taux redoublement fiable au niveau du secondaire.

2.1 Section 1 : ENSEMBLE DU PAYS

2.1.1 Panorama de l'enseignement Fondamental en 2013-2014

Commune	Nombre de BDS	Institutions d'enseignement Fondamental		Nombre total d'élèves dans l'enseignement Fondamental		Dont élèves cycles du Fondamental 1er et 2ème		Enseignants du fondamental 1er et 2ème cycle
		Total	Dont publiques	Total	Dont Public	Total	Dont Public	
Artibonite	11	2413	305	409,739	77,171	379,391	69,139	12,346
Centre	4	1396	279	250,616	71,937	228,969	61,918	6,475
Grand-anse	5	767	248	130,369	53,844	115,687	46,936	3,517
Nippes	4	713	194	97,914	30,942	82,271	23,705	3,141
Nord	13	1820	458	311,832	100,972	278,924	86,115	9,452
Nord-est	4	524	165	119,229	45,118	101,154	36,225	2,694
Nord-ouest	3	1115	211	200,098	62,373	170,980	47,821	5,661
Ouest	16	5868	336	1,022,624	124,436	851,923	98,752	29,783
Sud	6	1357	243	192,498	59,302	159,565	47,289	5,885
Sud-est	7	1063	271	154,631	62,774	129,835	51,378	5,614
Total	73	17036	2710	2,889,550	688,869	2,498,699	569,278	84,568

ÉNSEMBLE DU PAYS

ENSEIGNEMENT FONDAMENTAL

2.1.2 Nombre d'écoles et d'élèves de l'enseignement fondamental selon le département et le milieu

Département	Nombre total d'écoles		Dont				Nombre total d'élèves		Dont			
			Écoles publiques		Écoles privées				Secteur public		Secteur privé	
	Total	Dont complètes	Total	Dont complètes	Total	Dont Complètes	Total	Dont 1er et 2ème cycle	Total	Dont 1er et 2ème cycle	Total	Dont 1er et 2ème cycle
ARTIBONITE	2413	412	305	22	2,108	390	409,739	379,391	77,171	69,139	332,568	310,252
CENTRE	1396	141	279	42	1,117	99	250,616	228,969	71,937	61,918	178,679	167,051
GRAND-ANSE	767	120	248	26	519	94	130,369	115,687	53,844	46,936	76,525	68,751
NIPPES	713	83	194	8	519	75	97,914	82,271	30,942	23,705	66,972	58,566
NORD	1820	330	458	36	1,362	294	311,832	278,924	100,972	86,115	210,860	192,809
NORD-EST	524	127	165	31	359	96	119,229	101,154	45,118	36,225	74,111	64,929
NORD-OUEST	1115	106	211	24	904	82	200,098	170,980	62,373	47,821	137,725	123,159
OUEST	5868	2,073	336	56	5,532	2,017	1,022,624	851,923	124,436	98,752	898,188	753,171
SUD	1357	177	243	40	1,114	137	192,498	159,565	59,302	47,289	133,196	112,276
SUD-EST	1063	186	271	32	792	154	154,631	129,835	62,774	51,378	91,857	78,457
Total	17,036	3,755	2,710	317	14,326	3,438	2,889,550	2,498,699	688,869	569,278	2,200,681	1,929,421
Dont Rural	10,237	1,509	1,895	197	8,342	1,312	1,603,626	1,473,249	423,961	375,713	1,179,665	1,097,536

ÉNSEMBLE DU PAYS

ENSEIGNEMENT FONDAMENTAL

2.1.3 Répartition des écoles fondamentales par secteur et catégorie selon le département et le milieu

Département	Secteur public					Secteur privé								
	Total	DONT				Total	DONT					Protestantes		non défini
		Laiques	Congré- ganistes	Commu- nales	Non défini		Laiques	Congré- ganistes	Commu- nautaires	Presbyté- rales	Épisco- pales	mission	Indépen- dantes	
ARTIBONITE	305	256	5	18	26	2,108	727	28	312	103	16	394	465	63
CENTRE	279	230	6	7	36	1,117	296	17	374	80	23	159	105	63
GRAND-ANSE	248	212	12	6	18	519	165	15	87	56	1	110	55	30
NIPPES	194	144	2	4	44	519	99	12	87	55	6	144	64	52
NORD	458	382	12	15	49	1,362	411	44	211	89	3	273	207	124
NORD-EST	165	138	4	4	19	359	121	10	65	32	0	62	43	26
NORD-OUEST	211	166	3	9	33	904	148	17	250	51	4	197	172	65
OUEST	336	230	24	29	53	5,531	2,430	137	832	201	45	741	873	272
SUD	243	190	18	6	29	1,113	235	48	161	124	11	297	111	126
SUD-EST	271	225	10	9	27	792	173	15	206	51	27	137	108	75
Total	2,710	2,173	96	107	334	14,326	4,801	343	2,585	842	136	2,514	2,203	896
<i>Dont Rural</i>	<i>1,895</i>	<i>1,647</i>	<i>29</i>	<i>79</i>	<i>140</i>	<i>8,342</i>	<i>2,046</i>	<i>121</i>	<i>2,091</i>	<i>688</i>	<i>105</i>	<i>1,772</i>	<i>1,371</i>	<i>148</i>

2.1.4 Répartition des écoles fondamentales par type de lieux d'accueil et d'infrastructures, selon le département

DEPARTEMENT	Types de lieux d'accueil						Types d'infrastructures disponibles									
	Nombre d'écoles fonctionnant dans des :						Nombre d'écoles disposant de :									
	Bâtiments construits pour école	Maisons d'habitation	Eglises	Tonnelles/tentres	Plusieurs structures combinées	Non défini	Salle de direction	Laboratoire informatique	Bibliothèque	Auditorium	Cafétéria	Infirmierie /Trousse d'urgence	Cour de recreation/ terrain de sport	Electricité	Eau potable	Latrines
ARTIBONITE	1173	178	474	186	170	232	2136	298	633	281	939	619	437	988	1867	2800
CENTRE	611	92	299	148	75	171	604	76	84	42	218	139	107	253	544	956
GRAND-ANSE	317	94	140	68	43	105	332	28	56	39	107	73	40	65	231	407
NIPPES	357	51	98	56	30	121	443	41	103	85	159	120	78	126	325	624
NORD	939	257	217	95	51	261	1314	148	299	162	509	254	171	591	694	1573
NORD-EST	278	47	54	24	29	92	420	48	108	55	164	81	75	97	222	510
NORD-OUEST	490	115	233	62	65	150	836	61	171	83	378	215	170	248	617	1078
OUEST	2969	641	564	311	400	983	4560	946	1847	730	2849	1570	1183	3500	3774	4875
SUD	697	126	189	52	75	218	865	124	180	87	291	234	134	336	781	1166
SUD-EST	453	47	182	127	69	185	649	75	162	79	312	199	75	194	405	980
Total	8,284	1,648	2,450	1,129	1,007	2,518	12,159	1,845	3,643	1,643	5,926	3,504	2,470	6,398	9,460	14,969

ÉNSEMBLE DU PAYS

ENSEIGNEMENT FONDAMENTAL

2.1.5 Répartition des écoles fondamentales disposant de cantine, de comité de gestion et de subvention

DEPARTEMENT	Nombre d'écoles bénéficiant de cantine scolaire					Nombre d'écoles disposant de registre scolaire	Nombre d'écoles ayant un comité de gestion	Nombre d'écoles ayant un comité de parentss	Nombre d'écoles fonctionnant en double vacation	Nombre d'écoles privées subventionnées	
	TOTAL	Dont cantine supportée par								Total	Dont subventionnées par l'ETAT
		État	Organisation internationale	Autre ⁴	Ne sait pas						
ARTIBONITE	798	67	231	88	412	1713	1807	1713	82	1256	864
CENTRE	588	28	101	17	442	801	772	745	42	289	110
GRAND-ANSE	186	23	15	9	139	624	478	475	43	180	70
NIPPES	122	19	11	5	87	552	472	475	18	213	35
NORD	474	29	89	49	307	1325	1071	1024	95	390	189
NORD-EST	132	15	55	12	50	424	350	350	40	120	34
NORD-OUEST	331	22	138	12	159	927	823	820	100	208	41
OUEST	2721	94	350	127	2150	3002	3022	2979	247	1821	1248
SUD	362	30	60	12	260	1077	730	783	39	141	36
SUD-EST	343	25	121	28	169	821	722	731	73	134	37
Total	6,057	352	1,171	359	4,175	11,266	10,247	10,095	779	4,752	2,664

ÉNSEMBLE DU PAYS

ENSEIGNEMENT FONDAMENTAL

⁴ École elle-même, parents, etc.-
MENFP-DPCE Nouveau format Annuaire statistique

2.1.6 Taille des écoles fondamentales selon le département

Département	Moins de 50 élèves		50 à 99 élèves		100 à 199		200 à 299		300 à 399		400 à 499		500 et plus		TOTAL	
	Total	dont Secteur public	Total	dont Secteur public	Total	dont Secteur public	Total	dont Secteur public	Total	dont Secteur public	Total	dont Secteur public	Total	dont Secteur public	Total	dont Secteur public
Artibonite	306	32	521	34	958	93	388	65	134	45	49	10	57	26	2,413	305
Centre	197	59	279	80	468	56	280	42	92	25	39	10	41	7	1,396	279
Grand-anse	130	27	156	23	251	88	142	59	61	35	14	10	13	6	767	248
Nippes	203	38	152	42	220	67	99	38	27	8	5	0	7	1	713	194
Nord	350	69	348	75	574	104	311	89	142	72	53	27	42	22	1,820	458
Nord-est	86	18	65	21	147	40	120	34	52	23	31	19	23	10	524	165
Nord-ouest	204	31	229	13	371	61	181	48	77	29	28	14	25	15	1,115	211
Ouest	1,038	47	1,319	21	2,205	73	821	63	243	42	101	27	141	63	5,868	336
Sud	398	37	340	36	337	57	183	60	59	29	20	15	20	9	1,357	243
Sud-est	266	42	280	40	310	71	135	68	44	26	14	13	14	11	1,063	271
Total	3,178	344	3,689	321	5,841	693	2,660	566	931	334	354	144	383	170	17,036	2,710

ÉNSEMBLE DU PAYS

ENSEIGNEMENT FONDAMENTAL

2.1.7 Classe pédagogique et de salles de classes disponibles dans les écoles fondamentales des 1er et 2ème cycles, par secteur et selon le milieu

Milieu	Structure	Secteur public	Secteur privé	Total
<i>Urbain</i>	<i>Classes pédagogiques</i>	2 630	25 753	28 383
	<i>Salles de classes</i>	2 385	22 290	24 675
<i>Rural</i>	<i>Classes pédagogiques</i>	5 765	29 994	35 759
	<i>Salles de classes</i>	5 367	29 477	34 844
<i>Ensemble</i>	<i>Classes pédagogiques</i>	8 395	55 747	64 142
	<i>Salles de classes</i>	7 752	51 767	59 519

Ces données ont été calculées pour 75% des écoles fondamentales de 1er et le 2ème cycles du pays.-

2.1.9 Répartition des élèves des écoles fondamentales (1er et 2ème Cycles) par année d'études et genre selon l'âge et le milieu (SECTEUR PUBLIC)

Age	Année d'études	1ère Année		2ème Année		3ème Année		4ème Année		5ème Année		6ème Année		TOTAL	
	Genre	Nbre d'élèves	Dont Filles	Nbre d'élèves	Dont Filles	Nbre d'élèves	Dont Filles	Nbre d'élèves	Dont Filles	Nbre d'élèves	Dont Filles	Nbre d'élèves	Dont Filles	Nbre d'élèves	Dont Filles
	Milieu														
moins 6 ans	Urbain	620	340	0	0	0	0	0	0	0	0	0	0	620	340
	Rural	1,948	975	0	0	0	0	0	0	0	0	0	0	1,948	975
	Total	2,568	1,315	0	0	0	0	0	0	0	0	0	0	2,568	1,315
6 ans	Urbain	10,235	5,216	1,199	637	0	0	0	0	0	0	0	0	11,434	5,853
	Rural	20,700	10,065	1,295	719	0	0	0	0	0	0	0	0	21,995	10,784
	Total	30,935	15,281	2,494	1,356	0	0	0	0	0	0	0	0	33,429	16,637
7 ans	Urbain	9,242	4,811	6,750	3,505	426	293	0	0	0	0	0	0	16,418	8,609
	Rural	20,234	9,606	8,989	4,265	508	248	0	0	0	0	0	0	29,731	14,119
	Total	29,476	14,417	15,739	7,770	934	541	0	0	0	0	0	0	46,149	22,728
8 ans	Urbain	5,265	2,670	7,623	4,067	6,093	3,204	748	369	0	0	0	0	19,729	10,310
	Rural	14,018	6,339	13,663	6,521	6,239	3,091	519	269	0	0	0	0	34,439	16,220
	Total	19,283	9,009	21,286	10,588	12,332	6,295	1,267	638	0	0	0	0	54,168	26,530
9 ans	Urbain	2,771	1,431	5,700	2,935	6,097	3,345	4,206	2,131	400	249	0	0	19,174	10,091
	Rural	9,744	4,329	12,594	5,987	8,603	4,232	4,062	2,032	328	135	0	0	35,331	16,715
	Total	12,515	5,760	18,294	8,922	14,700	7,577	8,268	4,163	728	384	0	0	54,505	26,806
10 ans	Urbain	2,078	1,007	4,410	2,174	5,948	3,190	5,440	3,121	3,524	1,837	387	203	21,787	11,532
	Rural	6,952	3,019	10,303	4,706	11,410	5,352	6,667	3,309	2,527	1,265	186	79	38,045	17,730
	Total	9,030	4,026	14,713	6,880	17,358	8,542	12,107	6,430	6,051	3,102	573	282	59,832	29,262
11 ans	Urbain	1,404	676	2,687	1,255	4,822	2,385	5,460	2,928	4,804	2,756	2,532	1,413	21,709	11,413
	Rural	4,599	1,967	7,436	3,226	10,731	5,096	7,987	3,963	5,283	2,704	1,652	854	37,688	17,810
	Total	6,003	2,643	10,123	4,481	15,553	7,481	13,447	6,891	10,087	5,460	4,184	2,267	59,397	29,223
12 ans	Urbain	781	308	2,506	1,262	4,453	2,260	5,252	2,717	5,844	3,029	4,781	2,509	23,617	12,085
	Rural	3,671	1,447	6,264	2,801	10,050	4,674	8,965	4,308	7,275	3,696	4,608	2,221	40,833	19,147
	Total	4,452	1,755	8,770	4,063	14,503	6,934	14,217	7,025	13,119	6,725	9,389	4,730	64,450	31,232
13 ans et Plus	Urbain	1,659	810	3,317	1,652	7,002	3,300	9,774	4,957	12,842	6,503	14,224	7,262	48,818	24,484
	Rural	3,693	1,537	10,546	4,418	20,345	8,665	24,435	10,784	27,903	12,787	25,798	11,896	112,720	50,087
	Total	5,352	2,347	13,863	6,070	27,347	11,965	34,209	15,741	40,745	19,290	40,022	19,158	161,538	74,571
Non Défini	Urbain	1,602	834	934	438	934	446	1,760	792	2,049	964	2,987	1,545	10,266	5,019
	Rural	3,646	1,657	2,123	884	2,798	1,240	4,097	1,798	4,473	2,106	5,839	2,800	22,976	10,485
	Total	5,248	2,491	3,057	1,322	3,732	1,686	5,857	2,590	6,522	3,070	8,826	4,345	33,242	15,504
TOTAL	Urbain	35,657	18,103	35,126	17,925	35,775	18,423	32,640	17,015	29,463	15,338	24,911	12,932	193,572	99,736
	Rural	89,205	40,941	73,213	33,527	70,684	32,598	56,732	26,463	47,789	22,693	38,083	17,850	375,706	174,072
	Total	124,862	59,044	108,339	51,452	106,459	51,021	89,372	43,478	77,252	38,031	62,994	30,782	569,278	273,808

ENSEMBLE DU PAYS

ENSEIGNEMENT FONDAMENTAL

2.1.11 Répartition des élèves des écoles fondamentales (3ème cycle) par année d'études et genre selon l'âge et le milieu (PUBLIC+PRIVÉ)

Age	Année d'études	7ème Année		8ème Année		9ème Année		Total	
	Genre	Nbre d'élèves	Dont Filles	Nbre d'élèves	Dont Filles	Nbre d'élèves	Dont Filles	Nbre d'élèves	Dont Filles
	Milieu								
Moins de 12 ans	Urbain	1,571	220					1,571	220
	Rural	91	47					91	47
	Total	1,662	267					1,662	267
12 ans	Urbain	6,026	3,739	1,362	765			7,388	4,504
	Rural	1,639	910	227	115			1,866	1,025
	Total	7,665	4,649	1,589	880			9,254	5,529
13 ans	Urbain	8,729	4,715	5,890	3,678	1,189	530	15,808	8,923
	Rural	3,385	1,830	1,270	624	54	25	4,709	2,479
	Total	12,114	6,545	7,160	4,302	1,243	555	20,517	11,402
14 ans	Urbain	12,221	6,514	8,422	4,697	5,882	3,617	26,525	14,828
	Rural	5,224	2,720	3,074	1,709	759	387	9,057	4,816
	Total	17,445	9,234	11,496	6,406	6,641	4,004	35,582	19,644
15 ans	Urbain	13,431	6,958	10,944	5,969	7,578	3,995	31,953	16,922
	Rural	7,315	4,089	4,233	2,240	2,349	1,245	13,897	7,574
	Total	20,746	11,047	15,177	8,209	9,927	5,240	45,850	24,496
16 ans	Urbain	13,132	6,736	11,953	6,695	9,982	5,680	35,067	19,111
	Rural	7,967	4,127	5,854	3,179	3,705	2,144	17,526	9,450
	Total	21,099	10,863	17,807	9,874	13,687	7,824	52,593	28,561
17 ans	Urbain	11,922	5,677	11,872	6,163	11,297	6,007	35,091	17,847
	Rural	7,525	4,120	6,029	3,112	4,935	2,606	18,489	9,838
	Total	19,447	9,797	17,901	9,275	16,232	8,613	53,580	27,685
18 ans	Urbain	9,534	4,713	10,311	5,533	11,855	6,534	31,700	16,780
	Rural	7,292	3,419	5,533	2,886	6,084	3,222	18,909	9,527
	Total	16,826	8,132	15,844	8,419	17,939	9,756	50,609	26,307
19 ans	Urbain	8,051	3,761	9,874	4,721	14,582	7,756	32,507	16,238
	Rural	6,753	2,941	5,862	2,806	7,751	3,738	20,366	9,485
	Total	14,804	6,702	15,736	7,527	22,333	11,494	52,873	25,723
20 ans et plus	Urbain	14,129	8,905	10,869	4,563	17,862	8,300	42,860	21,768
	Rural	7,635	3,138	7,360	3,171	10,479	4,833	25,474	11,142
	Total	20,908	11,554	17,590	7,406	26,528	12,124	68,334	32,910
Total	Urbain	98,746	51,938	81,497	42,784	80,227	42,419	260,470	137,141
	Rural	54,826	27,341	39,442	19,842	36,116	18,200	130,384	65,383
	Total	153,572	79,279	151,980	81,360	149,180	74,700	390,854	202,524

ÉNSEMBLE DU PAYS

ENSEIGNEMENT FONDAMENTAL

2.1.12 Répartition des élèves des écoles fondamentales (3ème cycle) par année d'études et genre selon l'âge et le milieu (Secteur public)

Age	Anné d'études	7ème Année		8ème Année		9ème Année		Total	
	Genre	Nbre d'élèves	Dont Filles	Nbre d'élèves	Dont Filles	Nbre d'élèves	Dont Filles	Nbre d'élèves	Dont Filles
	Milieu								
Moins de 12 ans	Urbain	520	72					520	72
	Rural	38	18					38	18
	Total	558	90					558	90
12 ans	Urbain	1,986	1,205	349	190			2,335	1,395
	Rural	673	360	79	39			752	399
	Total	2,659	1,565	428	229			3,087	1,794
13 ans	Urbain	2,877	1,519	1,513	913	267	110	4,657	2,542
	Rural	1,389	725	443	213	19	8	1,851	946
	Total	4,266	2,244	1,956	1,126	286	118	6,508	3,488
14 ans	Urbain	4,029	2,098	2,162	1,165	1,315	749	7,506	4,012
	Rural	2,144	1,077	1,071	573	254	124	3,469	1,774
	Total	6,173	3,175	3,233	1,738	1,569	873	10,975	5,786
15 ans	Urbain	4,427	2,238	2,809	1,483	1,698	826	8,934	4,547
	Rural	3,004	1,619	1,467	752	783	395	5,254	2,766
	Total	7,431	3,857	4,276	2,235	2,481	1,221	14,188	7,313
16 ans	Urbain	4,331	2,170	3,068	1,663	2,235	1,178	9,634	5,011
	Rural	3,271	1,634	2,037	1,066	1,234	683	6,542	3,383
	Total	7,602	3,804	5,105	2,729	3,469	1,861	16,176	8,394
17 ans	Urbain	3,932	1,829	3,050	1,529	2,528	1,244	9,510	4,602
	Rural	3,090	1,632	2,098	1,042	1,643	829	6,831	3,503
	Total	7,022	3,461	5,148	2,571	4,171	2,073	16,341	8,105
18 ans	Urbain	3,141	1,517	2,647	1,375	2,655	1,354	8,443	4,246
	Rural	2,994	1,353	1,925	968	2,025	1,025	6,944	3,346
	Total	6,135	2,870	4,572	2,343	4,680	2,379	15,387	7,592
19 ans	Urbain	2,656	1,212	2,537	1,171	3,151	1,607	8,344	3,990
	Rural	2,772	1,164	2,039	941	2,580	1,190	7,391	3,295
	Total	5,428	2,376	4,576	2,112	5,731	2,797	15,735	7,285
20 ans et plus	Urbain	4,659	2,840	2,791	1,133	4,002	1,720	11,452	5,693
	Rural	3,135	1,242	2,561	1,064	3,488	1,536	9,184	3,842
	Total	7,261	3,791	5,108	2,076	6,799	2,881	20,636	9,535
Total	Urbain	32,558	16,700	20,926	10,622	17,851	8,788	71,335	36,110
	Rural	22,510	10,824	13,720	6,658	12,026	5,790	48,256	23,272
	Total	55,068	27,524	75,990	40,680	74,590	37,350	119,591	59,382

2.1.13 Répartition des élèves des écoles fondamentales (3ème cycle) par année d'études et genre selon l'âge et le milieu (SECTEUR PRIVÉ)

Age	Anné d'études	7ème Année		8ème Année		9ème Année		Total	
	Genre	Nbre d'élèves	Dont Filles	Nbre d'élèves	Dont Filles	Nbre d'élèves	Dont Filles	Nbre d'élèves	Dont Filles
	Milieu								
Moins de 12 ans	Urbain	1,051	148					1,051	148
	Rural	53	29					53	29
	Total	1,104	177					1,104	177
12 ans	Urbain	4,040	2,534	1,013	575			5,053	3,109
	Rural	966	550	148	76			1,114	626
	Total	5,006	3,084	1,161	651			6,167	3,735
13 ans	Urbain	5,852	3,196	4,377	2,765	922	420	11,151	6,381
	Rural	1,996	1,105	827	411	35	17	2,858	1,533
	Total	7,848	4,301	5,204	3,176	957	437	14,009	7,914
14 ans	Urbain	8,192	4,416	6,260	3,532	4,567	2,868	19,019	10,816
	Rural	3,080	1,643	2,003	1,136	505	263	5,588	3,042
	Total	11,272	6,059	8,263	4,668	5,072	3,131	24,607	13,858
15 ans	Urbain	9,004	4,720	8,135	4,486	5,880	3,169	23,019	12,375
	Rural	4,311	2,470	2,766	1,488	1,566	850	8,643	4,808
	Total	13,315	7,190	10,901	5,974	7,446	4,019	31,662	17,183
16 ans	Urbain	8,801	4,566	8,885	5,032	7,747	4,502	25,433	14,100
	Rural	4,696	2,493	3,817	2,113	2,471	1,461	10,984	6,067
	Total	13,497	7,059	12,702	7,145	10,218	5,963	36,417	20,167
17 ans	Urbain	7,990	3,848	8,822	4,634	8,769	4,763	25,581	13,245
	Rural	4,435	2,488	3,931	2,070	3,292	1,777	11,658	6,335
	Total	12,425	6,336	12,753	6,704	12,061	6,540	37,239	19,580
18 ans	Urbain	6,393	3,196	7,664	4,158	9,200	5,180	23,257	12,534
	Rural	4,298	2,066	3,608	1,918	4,059	2,197	11,965	6,181
	Total	10,691	5,262	11,272	6,076	13,259	7,377	35,222	18,715
19 ans	Urbain	5,395	2,549	7,337	3,550	11,431	6,149	24,163	12,248
	Rural	3,981	1,777	3,823	1,865	5,171	2,548	12,975	6,190
	Total	9,376	4,326	11,160	5,415	16,602	8,697	37,138	18,438
20 ans et plus	Urbain	9,470	6,065	8,078	3,430	13,860	6,580	31,408	16,075
	Rural	4,500	1,896	4,799	2,107	6,991	3,297	16,290	7,300
	Total	13,648	7,763	12,482	5,330	19,729	9,242	47,698	23,375
Total	Urbain	66,188	35,238	60,571	32,162	62,376	33,631	189,135	101,031
	Rural	32,316	16,517	25,722	13,184	24,090	12,410	82,128	42,111
	Total	98,504	51,755	75,990	40,680	74,590	37,350	271,263	143,142

2.1.14 Répartition des redoublants des écoles fondamentales par milieu et genre selon l'Année d'Étude

Fondamental	Année d'étude	Milieu urbain		Milieu rural		Ensemble	
		Total	Dont Filles	Total	Dont Filles	Total	Dont Filles
1er et 2ème cycles	1ère AF	14 385	6 585	31 828	13 736	46 213	20 321
	2ème AF	14 553	6 890	29 614	13 196	44 167	20 086
	5ème AF	13 566	6 521	27 648	11 264	41 214	17 785
	4ème AF	11 300	5 424	24 884	14 519	36 184	19 943
	5ème AF	9 952	4 974	14 427	6 660	24 379	11 634
	6ème AF	7 921	3 943	11 988	5 530	19 909	9 473
	TOTAL	71 677	34 337	140 389	64 905	212 066	99 242
3ème cycle	7ème AF	6 263	2 778	4 352	1 391	10 615	4 169
	8ème AF	3 407	1 779	1 695	815	5 102	2 594
	9ème AF	5 103	2 710	2 622	1 360	7 725	4 070
	TOTAL	14 773	7 267	8 669	3 566	23 442	10 833
ENSEMBLE		86 450	41 604	149 058	68 471	235 508	110 075

ÉNSEMBLE DU PAYS

ENSEIGNEMENT FONDAMENTAL

2.1.15 Répartition des enseignants des écoles fondamentales (1er et 2ème Cycles) par secteur et genre selon l'âge et le milieu

AGE	MILIEU	Secteur public		Secteur privé		ENSEMBLE	
		Total	Dont Femmes	Total	Dont Femmes	Total	Dont Femmes
moins de 20 ans	Total	138	58	768	343	907	401
	Dont Rural	65	26	442	213	507	238
20 —< 30 ans	Total	1,133	479	19,873	9,224	21,006	9,703
	Dont Rural	898	361	11,903	5,419	12,802	5,780
30 —< 40 ans	Total	5,306	2,049	24,592	10,755	29,898	12,803
	Dont Rural	4,152	1,423	13,994	5,551	18,147	6,974
40 —< 50 ans	Total	5,166	2,263	11,442	4,605	16,608	6,868
	Dont Rural	3,556	1,252	6,649	2,099	10,205	3,351
50 —< 60 ans	Total	2,670	1,349	3,762	1,358	6,433	2,707
	Dont Rural	1,589	652	2,119	521	3,708	1,172
60 ans et plus	Total	531	245	1,085	391	1,616	636
	Dont Rural	260	89	640	164	901	253
Pas de réponse	Total	1,525	669	6,577	2,897	8,101	3,566
	Dont Rural	1,173	453	4,064	1,645	5,237	2,098
TOTAL	Total	16,469	7,113	68,099	29,572	84,568	36,685
	Dont Rural	11,695	4,256	39,812	15,612	51,507	19,868

ENSEMBLE DU PAYS

ENSEIGNEMENT FONDAMENTAL

2.1.16 Répartition des enseignants des écoles fondamentales (1er et 2ème Cycles) par secteur et genre selon le statut professionnel et le milieu

Statut professionnel	Milieu	Secteur public		Secteur privé		ENSEMBLE	
		Nombre d'enseignants	Dont Femmes	Nombre d'enseignants	Dont Femmes	Nombre d'enseignants	Dont Femmes
Nomalien	Total	4,060	2,380	8,692	5,856	12,751	8,236
	Dont Rural	2,332	1,212	2,964	1,847	5,296	3,059
Capiste	Total	2,984	1,246	15,781	6,739	18,765	7,985
	Dont Rural	2,018	684	8,297	3,331	10,315	4,015
Licencié en sciences de l'éducation	Total	566	198	1,697	672	2,263	870
	Dont Rural	422	121	730	272	1,152	393
Recruté	Total	2,172	877	9,522	3,829	11,695	4,706
	Dont Rural	1,640	584	5,761	2,292	7,401	2,876
Pas de Réponse	Total	6,687	2,411	32,407	12,476	39,094	14,887
	Dont Rural	5,283	1,656	22,060	7,870	27,344	9,526
Ensemble	Total	16,469	7,113	68,099	29,572	84,568	36,685
	Dont Rural	11,695	4,256	39,812	15,612	51,507	19,868

ENSEMBLE DU PAYS

ENSEIGNEMENT FONDAMENTAL

2.2 Section 2 : Département DE L'ARTIBONITE

2.2.1 Panorama de l'enseignement Fondamental dans le département de l'Artibonite en 2013-14

Commune	Institutions d'enseignement Fondamental		Effectifs des élèves du Fondamental			
	Total	Dont Secteur public	Total du Fondamental (3 cycles)	Dont Secteur Public	Dont Fondamental I & II	
					Total	Dont : secteur Public
Anse Rouge	124	31	15,498	5,590	14,102	4,607
Desdunes	32	9	4,993	1,340	4,779	1,340
Dessalines	169	27	32,706	7,732	30,119	6,727
Ennery	57	11	10,968	3,325	9,639	2,683
Gonaïves	475	46	81,532	14,551	74,376	13,614
Grande Saline	23	2	2,640	280	2,625	280
Gros Morne	245	17	39,278	3,475	37,024	2,983
La Chapelle	23	9	3,666	1,034	3,599	1,034
L'Estère	51	8	9,606	1,952	9,304	1,833
Marmelade	84	18	15,808	5,174	14,349	4,382
Petite Rivière de l'Artibonite	239	30	39,964	9,404	38,043	8,343
Saint Marc	373	30	71,574	8,137	63,292	6,719
Saint Michel	235	23	40,688	5,774	40,416	5,774
Terre Neuve	78	22	11,121	3,967	10,449	3,476
Verrettes	205	22	29,697	5,436	27,275	5,344
TOTAL	2,413	305	409,739	77,171	379,391	69,139

2.2.2 Nombre d'écoles et d'élèves de l'enseignement fondamental selon le département et le milieu

Commune	Nombre total d'écoles		Écoles publiques		Écoles privées		Nombre d'élèves		Dont			
	Total	Dont complètes	Total	Dont complètes	Total	Dont Complètes	Total	Dont 1er et 2ème cycle	Secteur public		Secteur privé	
									Total	Dont 1er et 2ème cycle	Total	Dont 1er et 2ème cycle
Anse Rouge	124	6	31	0	93	6	15,498	14,102	5,590	4,607	9,908	9,495
Desdunes	32		9	1	23	4	4,993	4,779	1,340	1,340	3,653	3,439
Dessalines	169	32	27	3	142	29	32,706	30,119	7,732	6,704	24,974	23,415
Ennery	57	8	11	1	46	7	10,967	9,638	3,325	2,683	7,642	6,955
Gonaïves	475	120	46	4	429	116	81,532	74,376	14,552	13,633	66,980	60,743
Grande Saline	23	3	2	0	21	3	2,640	2,625	280	280	2,360	2,345
Gros Morne	245	33	17	2	228	31	39,278	37,024	3,475	2,983	35,803	34,041
La Chapelle	23	1	9	0	14	1	3,666	3,599	1,034	1,034	2,632	2,565
L'Estère	51	7	8	1	43	6	9,606	9,304	1,952	1,833	7,654	7,471
Marmelade	84	5	18	0	66	5	15,808	14,349	5,174	4,382	10,634	9,967
Petite Rivière de l'Artibonite	239	31	30	4	209	27	39,964	38,043	9,404	8,383	30,560	29,660
Saint Marc	373	91	30	5	343	86	71,573	63,291	8,137	6,684	63,436	56,607
Saint Michel	235	21	23	1	212	20	40,688	40,416	5,774	5,774	34,914	34,642
Terre Neuve	78	3	22	0	56	3	11,121	10,449	3,967	3,476	7,154	6,973
Verrettes	205	46	22	0	183	46	29,697	27,275	5,436	5,344	24,261	21,931
Total	2,413	412	305	22	2,108	390	409,737	379,389	77,172	69,140	332,565	310,249
Dont RURAL	1,593	166	218	12	1,374	154	248,116	238,254	50,332	46,280	197,784	191,974

2.2.3 Répartition des écoles fondamentales par secteur et par catégorie selon le département et le milieu

Commune	Secteur public					Secteur privé								
	Total	DONT				Total	DONT							
		Laiques	Congré- ganistes	Commu- nales	Non défini		Laiques	Congré- ganistes	Commu- nautaires	Presbyté- rales	Épisco- pales	Protestantes		Non défini
mission	Indépen- dantes													
Anse Rouge	31	29	0	0	2	93	15	1	15	9	0	33	19	1
Desdunes	9	7	0	1	1	23	7	0	3	1	0	7	4	1
Dessalines	27	22	1	3	1	142	50	4	45	6	0	21	12	4
Ennery	11	8	0	2	1	46	1	1	6	1	0	17	18	2
Gonaïves	46	39	1	1	5	429	137	3	41	17	2	92	128	9
Grande Saline	2	2	0	0	0	21	1	0	1	0	0	13	6	0
Gros Morne	17	14	0	1	2	228	61	3	36	20	6	44	56	2
La Chapelle	9	6	0	2	1	14	6	0	4	2	1	1	0	0
L'Estère	8	7	0	1	0	43	4	2	4	0	0	16	17	0
Marmelade	18	17	0	0	1	66	22	0	15	3	0	10	10	6
Petite Rivière de l'Artibonite	30	28	1	0	1	209	83	5	53	13	5	11	35	4
Saint Marc	30	23	0	1	6	343	174	6	25	11	1	47	54	25
Saint Michel	23	20	1	1	1	212	64	2	32	3	0	42	65	4
Terre Neuve	22	18	0	3	1	56	20	0	6	7	0	19	4	0
Verrettes	22	16	1	2	3	183	82	1	26	10	1	21	37	5
Total	305	256	5	18	26	2,108	727	28	312	103	16	394	465	63
Dont Rural	218	193	0	15	10	1,374	395	8	269	85	14	296	287	15

DEPARTEMENT DE L'ARTIBONITE
ENSEIGNEMENT FONDAMENTAL

2.2.4 Répartition des écoles fondamentales 1er et 2ème cycle par type de lieux d'accueil et d'infrastructures, selon la commune

Communes	Structure d'accueil de l'école						Types d'infrastructures									
	Nombre d'écoles fonctionnant dans des :						Nombre d'écoles disposant de :									
	Bâtiments construits pour école	Maisons d'habitation	Eglises	Tonnelles/Tentes	Plusieurs structures combinées	Non défini	Salle de direction	Laboratoire informatique	Bibliothèque	Auditorium	Caféteria	Infirmierie /Trousse d'urgence	Cour de recreation/ terrain de sport	Electricité	Eau potable	Latrines
Anse Rouge	51	4	29	15	4	21	612	72	222	109	321	235	206	427	444	702
Desdunes	11	2	4	4	2	9	52	3	13	3	28	18	7	16	26	74
Dessalines	86	7	36	10	8	22	53	6	9	9	28	8	2	31	37	77
Ennery	22	1	21	3	7	3	267	22	58	18	142	76	14	62	243	354
Gonaives	218	62	73	17	49	56	40	0	11	4	19	5	4	2	35	72
Grande Saline	7	0	14	1	0	1	67	9	36	11	37	8	10	15	53	106
Gros Morne	127	12	48	23	27	8	303	86	118	34	105	74	39	179	315	321
La Chapelle	13	0	1	3	1	5	151	36	42	20	53	29	30	47	198	205
L'Estère	28	2	15	2	4	0	16	2	6	2	9	4	5	4	19	22
Marmelade	40	4	17	10	1	12	133	7	42	22	45	45	30	48	103	168
Petite Rivière de l'Artibonite	119	13	29	47	13	18	173	48	31	19	48	82	51	75	180	293
Saint Marc	198	36	54	24	23	38	18	2	6	2	7	9	0	6	17	33
Saint Michel	109	14	76	14	12	10	35	0	3	2	15	5	15	13	16	43
Terre Neuve	25	5	25	4	7	12	161	4	32	14	63	17	20	43	143	250
Verrettes	119	16	32	9	12	17	55	1	4	12	19	4	4	20	38	80
Total	1,173	178	474	186	170	232	2,136	298	633	281	939	619	437	988	1,867	2,800

2.2.5 Répartition des écoles fondamentales disposant de cantine, de comité de gestion et de subvention

Commune	Nombre d'écoles bénéficiant de cantine scolaire					Nombre d'écoles disposant de registre scolaire	Nombre d'écoles ayant un comité de gestion	Nombre d'écoles ayant un comité de parentss	Nombre d'écoles fonctionnant en double vacation	Nombre d'écoles privées subventionnées	
	TOTAL	Dont cantine supportée par								Total	Dont subventionnées par l'ETAT
		État	Organisation internationale	Autre ⁵	Ne sait pas						
Anse Rouge	41	4	25	2	10	85	99	89	2	57	32
Desdunes	18	8	7	2	1	25	27	28	0	21	17
Dessalines	56	9	7	6	34	123	114	104	7	77	49
Ennery	16	0	6	1	9	50	48	46	2	25	13
Gonaïves	162	3	79	18	62	370	379	389	18	275	176
Grande Saline	6	1	4	1	0	16	22	21	0	19	17
Gros Morne	100	2	32	14	52	165	210	196	3	180	136
La Chapelle	4	2	2	0	0	19	18	16	1	13	13
L'Estère	25	6	10	5	4	39	42	45	0	27	14
Marmelade	12	6	3	1	2	61	73	70	5	39	31
Petite Rivière de l'Artibonite	52	14	7	9	22	204	192	158	9	129	96
Saint Marc	150	4	7	14	125	206	204	204	24	127	74
Saint Michel	71	5	21	8	37	154	189	176	4	137	104
Terre Neuve	28	0	8	0	20	62	51	50	1	34	17
Verrettes	57	3	13	7	34	134	139	121	6	96	75
Total	798	67	231	88	412	1,713	1,807	1,713	82	1,256	864

DEPARTEMENT DE L'ARTIBONITE
ENSEIGNEMENT FONDAMENTAL

⁵ École elle-même, parents, etc.-
MENFP-DPCE Nouveau format Annuaire statistique

2.2.6 Taille des écoles fondamentales selon la commune

Commune	Moins de 50 élèves		50 à 99 élèves		100 à 199		200 à 299		300 à 399		400 à 499		500 et plus		TOTAL	
	Total	dont Public	Total	dont Public	Total	dont Public	Total	dont Public	Total	dont Public	Total	dont Public	Total	dont Public	Total	dont Public
Anse Rouge	23	4	40	5	46	15	11	5	4	2	0	0	0	0	124	31
Desdunes	2	0	8	2	15	6	5	0	2	1	0	0	0	0	32	9
Dessalines	16	4	25	2	70	8	35	4	12	4	6	1	5	4	169	27
Ennery	10	2	9	0	20	5	13	1	1	1	2	0	2	2	57	11
Gonaïves	62	1	108	5	185	16	74	6	19	5	8	3	19	10	475	46
Grande Saline	4	0	10	1	5	0	3	1	1	0	0	0	0	0	23	2
Gros Morne	20	1	50	3	115	6	44	5	13	2	2	0	1	0	245	17
La Chapelle	2	1	5	2	8	3	4	2	2	1	2	0	0	0	23	9
L'Estère	8	0	6	2	20	2	11	3	2	0	1	0	3	1	51	8
Marmelade	11	4	18	1	28	3	13	1	9	6	4	2	1	1	84	18
Petite Rivière de l'Artibonite	37	3	48	1	90	5	39	11	17	7	2	1	6	2	239	30
Saint Marc	46	5	67	2	153	9	61	6	26	5	8	0	12	3	373	30
Saint Michel	20	2	58	3	86	3	44	9	13	3	9	1	5	2	235	23
Terre Neuve	13	3	18	3	31	8	11	6	4	2	1	0	0	0	78	22
Verrettes	32	2	51	2	86	4	20	5	9	6	4	2	3	1	205	22
Total	306	32	521	34	958	93	388	65	134	45	49	10	57	26	2,413	305

2.2.7 Classe pédagogique et de salles de classes disponibles dans les écoles fondamentales (1er et 2ème cycle) par secteur et selon le milieu

Milieu	Structure	Secteur Public	Secteur Privé	Total
Urbain	Classe pédagogique	309	3 370	3 679
	Salle de classe	274	2 939	3 213
Rural	Classe pédagogique	788	5 323	6 111
	Salle de classe	707	5 525	6 232
Ensemble	Classe pédagogique	1 097	8 693	9 790
	Salle de classe	981	8 464	9 445

Ces données sont établies pour 81% des écoles fondamentales (1er et 2ème cycle) de l'Artibonite.-

2.2.8 Répartition des élèves des écoles fondamentales (1er et 2ème Cycles) par année d'études et par genre selon l'âge et le milieu (PUBLIC + PRIVÉ)

Age	Anné d'études	1ère Année		2ème Année		3ème Année		4ème Année		5ème Année		6ème Année		TOTAL	
	Genre	Nbre d'élèves	Dont Filles	Nbre d'élèves	Dont Filles	Nbre d'élèves	Dont Filles	Nbre d'élèves	Dont Filles	Nbre d'élèves	Dont Filles	Nbre d'élèves	Dont Filles	Nbre d'élèves	Dont Filles
	Milieu														
moins 6 ans	Urbain	765	368	0	0	0	0	0	0	0	0	0	0	765	368
	Rural	1482	709	0	0	0	0	0	0	0	0	0	0	1482	709
	Total	2247	1077	0	0	0	0	0	0	0	0	0	0	2247	1077
6 ans	Urbain	9190	4624	491	252	0	0	0	0	0	0	0	0	9681	4876
	Rural	12871	6331	984	465	0	0	0	0	0	0	0	0	13855	6796
	Total	22061	10955	1475	717	0	0	0	0	0	0	0	0	23536	11672
7 ans	Urbain	8260	4162	6203	3100	512	278	0	0	0	0	0	0	14975	7540
	Rural	14588	7164	7167	3547	642	310	0	0	0	0	0	0	22397	11021
	Total	22848	11326	13370	6647	1154	588	0	0	0	0	0	0	37372	18561
8 ans	Urbain	4975	2411	8232	4232	5119	2665	429	226	0	0	0	0	18755	9534
	Rural	11490	5512	10826	5254	5213	2537	383	168	0	0	0	0	27912	13471
	Total	16465	7923	19058	9486	10332	5202	812	394	0	0	0	0	46667	23005
9 ans	Urbain	2868	1373	4927	2504	6896	3578	3185	1635	306	164	0	0	18182	9254
	Rural	8475	3987	9473	4500	8280	3968	2838	1404	298	151	0	0	29364	14010
	Total	11343	5360	14400	7004	15176	7546	6023	3039	604	315	0	0	47546	23264
10 ans	Urbain	1753	839	3006	1496	5637	2801	4566	2380	2540	1196	310	160	17812	8872
	Rural	5440	2516	8136	3844	9121	4344	4367	2147	1988	1012	237	121	29289	13984
	Total	7193	3355	11142	5340	14758	7145	8933	4527	4528	2208	547	281	47101	22856
11 ans	Urbain	1071	556	1685	844	3791	1926	3929	1952	4284	2329	1498	797	16258	8404
	Rural	3274	1486	5889	2718	7883	3780	5214	2535	3826	1955	1043	521	27129	12995
	Total	4345	2042	7574	3562	11674	5706	9143	4487	8110	4284	2541	1318	43387	21399
12 ans	Urbain	799	400	1448	734	2650	1358	3020	1566	4250	2219	3763	2005	15930	8282
	Rural	2431	1062	4604	2140	7212	3301	5022	2426	4759	2399	3022	1482	27050	12810
	Total	3230	1462	6052	2874	9862	4659	8042	3992	9009	4618	6785	3487	42980	21092
13 ans et Plus	Urbain	702	358	1334	646	3056	1511	3779	1868	5693	2848	10065	5144	24629	12375
	Rural	2352	1031	5899	2785	10864	4950	9306	4189	11168	5382	13588	6307	53177	24644
	Total	3054	1389	7233	3431	13920	6461	13085	6057	16861	8230	23653	11451	77806	37019
Non Défini	Urbain	377	152	461	186	592	280	497	196	698	347	1525	701	4150	1862
	Rural	451	208	646	286	1110	487	1036	484	1256	595	2100	955	6599	3015
	Total	828	360	1107	472	1702	767	1533	680	1954	942	3625	1656	10749	4877
TOTAL	Urbain	30760	15243	27787	13994	28253	14397	19405	9823	17771	9103	17161	8807	141137	71367
	Rural	62854	30006	53624	25539	50325	23677	28166	13353	23295	11494	19990	9386	238254	113455
	Total	93614	45249	81411	39533	78578	38074	47571	23176	41066	20597	37151	18193	379391	184822

2.2.9 Répartition des élèves des écoles fondamentales (1er et 2ème Cycles) par année d'études et genre selon l'âge et le milieu (Secteur public)

Age	Année d'études	1ère Année		2ème Année		3ème Année		4ème Année		5ème Année		6ème Année		TOTAL	
	Genre	Nbre d'élèves	Dont Filles	Nbre d'élèves	Dont Filles	Nbre d'élèves	Dont Filles	Nbre d'élèves	Dont Filles	Nbre d'élèves	Dont Filles	Nbre d'élèves	Dont Filles	Nbre d'élèves	Dont Filles
	Milieu														
moins 6 ans	Urbain	83	50	0	0	0	0	0	0	0	0	0	0	83	50
	Rural	349	175	0	0	0	0	0	0	0	0	0	0	349	175
	Total	432	225	0	0	0	0	0	0	0	0	0	0	432	225
6 ans	Urbain	782	427	46	25	0	0	0	0	0	0	0	0	828	452
	Rural	2067	967	122	64	0	0	0	0	0	0	0	0	2189	1031
	Total	2849	1394	168	89	0	0	0	0	0	0	0	0	3017	1483
7 ans	Urbain	760	438	554	277	33	20	0	0	0	0	0	0	1347	735
	Rural	2188	1073	932	429	44	23	0	0	0	0	0	0	3164	1525
	Total	2948	1511	1486	706	77	43	0	0	0	0	0	0	4511	2260
8 ans	Urbain	606	321	612	367	472	246	37	19	0	0	0	0	1727	953
	Rural	1856	889	1587	732	709	336	66	32	0	0	0	0	4218	1989
	Total	2462	1210	2199	1099	1181	582	103	51	0	0	0	0	5945	2942
9 ans	Urbain	406	213	422	224	538	338	355	174	60	30	0	0	1781	979
	Rural	1404	674	1522	712	1133	534	587	261	69	29	0	0	4715	2210
	Total	1810	887	1944	936	1671	872	942	435	129	59	0	0	6496	3189
10 ans	Urbain	311	170	510	260	550	304	506	314	309	135	43	23	2229	1206
	Rural	983	478	1195	549	1514	708	982	463	332	176	13	5	5019	2379
	Total	1294	648	1705	809	2064	1012	1488	777	641	311	56	28	7248	3585
11 ans	Urbain	232	135	435	227	605	325	621	313	485	288	142	73	2520	1361
	Rural	583	252	1026	454	1312	617	1272	588	908	429	92	41	5193	2381
	Total	815	387	1461	681	1917	942	1893	901	1393	717	234	114	7713	3742
12 ans	Urbain	171	77	387	198	632	335	836	437	821	444	515	267	3362	1758
	Rural	398	159	811	362	1175	544	1209	591	1202	597	689	307	5484	2560
	Total	569	236	1198	560	1807	879	2045	1028	2023	1041	1204	574	8846	4318
13 ans et Plus	Urbain	250	143	552	285	1134	556	1578	788	1920	933	2746	1473	8180	4178
	Rural	643	293	1254	544	2252	971	2871	1257	3580	1709	3481	1487	14081	6261
	Total	893	436	1806	829	3386	1527	4449	2045	5500	2642	6227	2960	22261	10439
Non Défini	Urbain	100	23	98	8	149	52	133	28	64	8	260	93	804	212
	Rural	63	28	113	50	164	71	345	157	377	162	804	363	1866	831
	Total	163	51	211	58	313	123	478	185	441	170	1064	456	2670	1043
TOTAL	Urbain	3701	1997	3616	1871	4113	2176	4066	2073	3659	1838	3706	1929	22861	11884
	Rural	10534	4988	8562	3896	8303	3804	7332	3349	6468	3102	5079	2203	46278	21342
	Total	14235	6985	12178	5767	12416	5980	11398	5422	10127	4940	8785	4132	69139	33226

2.2.10 Répartition des élèves des écoles fondamentales (1er et 2ème Cycles) par année d'études et par genre selon l'âge et le milieu (Secteur privé)

Age	Anné d'études	1ère Année		2ème Année		3ème Année		4ème Année		5ème Année		6ème Année		TOTAL	
	Genre	Nbre d'élèves	Dont Filles	Nbre d'élèves	Dont Filles	Nbre d'élèves	Dont Filles	Nbre d'élèves	Dont Filles	Nbre d'élèves	Dont Filles	Nbre d'élèves	Dont Filles	Nbre d'élèves	Dont Filles
	Milieu														
moins 6 ans	Urbain	682	318	0	0	0	0	0	0	0	0	0	0	682	318
	Rural	1133	534	0	0	0	0	0	0	0	0	0	0	1133	534
	Total	1815	852	0	0	0	0	0	0	0	0	0	0	1815	852
6 ans	Urbain	8408	4197	445	227	0	0	0	0	0	0	0	0	8853	4424
	Rural	10804	5364	862	401	0	0	0	0	0	0	0	0	11666	5765
	Total	19212	9561	1307	628	0	0	0	0	0	0	0	0	20519	10189
7 ans	Urbain	7500	3724	5649	2823	479	258	0	0	0	0	0	0	13628	6805
	Rural	12400	6091	6235	3118	598	287	0	0	0	0	0	0	19233	9496
	Total	19900	9815	11884	5941	1077	545	0	0	0	0	0	0	32861	16301
8 ans	Urbain	4369	2090	7620	3865	4647	2419	392	207	0	0	0	0	17028	8581
	Rural	9634	4623	9239	4522	4504	2201	317	136	0	0	0	0	23694	11482
	Total	14003	6713	16859	8387	9151	4620	709	343	0	0	0	0	40722	20063
9 ans	Urbain	2462	1160	4505	2280	6358	3240	2830	1461	246	134	0	0	16401	8275
	Rural	7071	3313	7951	3788	7147	3434	2251	1143	229	122	0	0	24649	11800
	Total	9533	4473	12456	6068	13505	6674	5081	2604	475	256	0	0	41050	20075
10 ans	Urbain	1442	669	2496	1236	5087	2497	4060	2066	2231	1061	267	137	15583	7666
	Rural	4457	2038	6941	3295	7607	3636	3385	1684	1656	836	224	116	24270	11605
	Total	5899	2707	9437	4531	12694	6133	7445	3750	3887	1897	491	253	39853	19271
11 ans	Urbain	839	421	1250	617	3186	1601	3308	1639	3799	2041	1356	724	13738	7043
	Rural	2691	1234	4863	2264	6571	3163	3942	1947	2918	1526	951	480	21936	10614
	Total	3530	1655	6113	2881	9757	4764	7250	3586	6717	3567	2307	1204	35674	17657
12 ans	Urbain	628	323	1061	536	2018	1023	2184	1129	3429	1775	3248	1738	12568	6524
	Rural	2033	903	3793	1778	6037	2757	3813	1835	3557	1802	2333	1175	21566	10250
	Total	2661	1226	4854	2314	8055	3780	5997	2964	6986	3577	5581	2913	34134	16774
13 ans et Plus	Urbain	452	215	782	361	1922	955	2201	1080	3773	1915	7319	3671	16449	8197
	Rural	1709	738	4645	2241	8612	3979	6435	2932	7588	3673	10107	4820	39096	18383
	Total	2161	953	5427	2602	10534	4934	8636	4012	11361	5588	17426	8491	55545	26580
Non Défini	Urbain	277	129	363	178	443	228	364	168	634	339	1265	608	3346	1650
	Rural	388	180	533	236	946	416	691	327	879	433	1296	592	4733	2184
	Total	665	309	896	414	1389	644	1055	495	1513	772	2561	1200	8079	3834
TOTAL	Urbain	27059	13246	24171	12123	24140	12221	15339	7750	14112	7265	13455	6878	118276	59483
	Rural	52320	25018	45062	21643	42022	19873	20834	10004	16827	8392	14911	7183	191976	92113
	Total	79379	38264	69233	33766	66162	32094	36173	17754	30939	15657	28366	14061	310252	151596

2.2.11 Répartition des élèves des écoles fondamentales (3ème cycle) par année d'études et genre selon l'âge et le milieu (PUBLIC+PRIVÉ)

Age	Année d'études	7ème Année		8ème Année		9ème Année		Total	
	Genre	Nbre d'élèves	Dont Filles	Nbre d'élèves	Dont Filles	Nbre d'élèves	Dont Filles	Nbre d'élèves	Dont Filles
	Milieu								
Moins de 12 ans	Urbain	128	18					128	18
	Rural	7	3					7	3
	Total	135	21					135	21
12 ans	Urbain	491	309	102	57			593	366
	Rural	133	71	17	8			150	79
	Total	624	380	119	65			743	445
13 ans	Urbain	713	391	438	273	94	42	1245	706
	Rural	274	142	94	44	4	2	372	188
	Total	987	533	532	317	98	44	1617	894
14 ans	Urbain	997	539	628	351	465	282	2090	1172
	Rural	422	212	226	119	53	26	701	357
	Total	1419	751	854	470	518	308	2791	1529
15 ans	Urbain	1096	577	816	445	599	310	2511	1332
	Rural	591	319	311	157	164	85	1066	561
	Total	1687	896	1127	602	763	395	3577	1893
16 ans	Urbain	1071	558	892	498	789	443	2752	1499
	Rural	644	322	431	223	259	146	1334	691
	Total	1715	880	1323	721	1048	589	4086	2190
17 ans	Urbain	973	470	885	460	892	468	2750	1398
	Rural	608	321	443	218	345	177	1396	716
	Total	1581	791	1328	678	1237	645	4146	2114
18 ans	Urbain	778	391	769	412	937	509	2484	1312
	Rural	590	267	408	202	426	219	1424	688
	Total	1368	658	1177	614	1363	728	3908	2000
19 ans	Urbain	657	312	736	352	1164	604	2557	1268
	Rural	546	229	431	196	542	254	1519	679
	Total	1203	541	1167	548	1706	858	4076	1947
20 ans et plus	Urbain	1153	741	810	340	1411	647	3374	1728
	Rural	617	245	542	222	734	329	1893	796
	Total	1770	986	1352	562	2145	976	5267	2524
Total	Urbain	8057	4306	6076	3188	6351	3305	20484	10799
	Rural	4432	2131	2903	1389	2527	1238	9862	4758
	Total	12489	6437	15198	8136	14918	7470	30346	15557

2.2.12 Répartition des élèves des écoles fondamentales (3ème cycle) par année d'études et genre selon l'âge et le milieu (Secteur public)

Age	Anné d'études	7ème Année		8ème Année		9ème Année		Total	
	Genre	Nbre d'élèves	Dont Filles	Nbre d'élèves	Dont Filles	Nbre d'élèves	Dont Filles	Nbre d'élèves	Dont Filles
	Milieu								
Moins de 12 ans	Urbain	33	5					33	5
	Rural	3	1					3	1
	Total	36	6					36	6
12 ans	Urbain	127	82	17	10			144	92
	Rural	54	26	7	3			61	29
	Total	181	108	24	13			205	121
13 ans	Urbain	185	104	73	47	13	6	271	157
	Rural	111	52	38	16	2	1	151	69
	Total	296	156	111	63	15	7	422	226
14 ans	Urbain	258	143	105	61	64	38	427	242
	Rural	171	78	91	43	23	10	285	131
	Total	429	221	196	104	87	48	712	373
15 ans	Urbain	284	153	136	77	83	41	503	271
	Rural	239	117	125	57	71	33	435	207
	Total	523	270	261	134	154	74	938	478
16 ans	Urbain	277	148	149	86	109	60	535	294
	Rural	261	118	173	81	112	57	546	256
	Total	538	266	322	167	221	117	1081	550
17 ans	Urbain	252	125	148	80	123	63	523	268
	Rural	246	118	178	79	149	69	573	266
	Total	498	243	326	159	272	132	1096	534
18 ans	Urbain	201	104	128	71	130	68	459	243
	Rural	239	98	164	73	184	85	587	256
	Total	440	202	292	144	314	153	1046	499
19 ans	Urbain	170	83	123	61	161	81	454	225
	Rural	221	84	173	71	234	99	628	254
	Total	391	167	296	132	395	180	1082	479
20 ans et plus	Urbain	299	197	135	59	195	87	629	343
	Rural	250	90	218	80	317	128	785	298
	Total	549	287	353	139	512	215	1414	641
Total	Urbain	2086	1144	1014	552	878	444	3978	2140
	Rural	1795	782	1167	503	1092	482	4054	1767
	Total	3881	1926	7599	4068	7459	3735	8032	3907

2.2.13 Répartition des élèves des écoles fondamentales (3ème cycle) par année d'études et genre selon l'âge et le milieu (SECTEUR PRIVÉ)

Age	Année d'études	7ème Année		8ème Année		9ème Année		Total	
	Genre	Nbre d'élèves	Dont Filles	Nbre d'élèves	Dont Filles	Nbre d'élèves	Dont Filles	Nbre d'élèves	Dont Filles
	Milieu								
Moins de 12 ans	Urbain	95	13					95	13
	Rural	4	2					4	2
	Total	99	15					99	15
12 ans	Urbain	364	227	85	47			449	274
	Rural	79	45	10	5			89	50
	Total	443	272	95	52			538	324
13 ans	Urbain	528	287	365	226	81	36	974	549
	Rural	163	90	56	28	2	1	221	119
	Total	691	377	421	254	83	37	1195	668
14 ans	Urbain	739	396	523	290	401	244	1663	930
	Rural	251	134	135	76	30	16	416	226
	Total	990	530	658	366	431	260	2079	1156
15 ans	Urbain	812	424	680	368	516	269	2008	1061
	Rural	352	202	186	100	93	52	631	354
	Total	1164	626	866	468	609	321	2639	1415
16 ans	Urbain	794	410	743	412	680	383	2217	1205
	Rural	383	204	258	142	147	89	788	435
	Total	1177	614	1001	554	827	472	3005	1640
17 ans	Urbain	721	345	737	380	769	405	2227	1130
	Rural	362	203	265	139	196	108	823	450
	Total	1083	548	1002	519	965	513	3050	1580
18 ans	Urbain	577	287	641	341	807	441	2025	1069
	Rural	351	169	244	129	242	134	837	432
	Total	928	456	885	470	1049	575	2862	1501
19 ans	Urbain	487	229	613	291	1003	523	2103	1043
	Rural	325	145	258	125	308	155	891	425
	Total	812	374	871	416	1311	678	2994	1468
20 ans et plus	Urbain	854	544	675	281	1216	560	2745	1385
	Rural	367	155	324	142	417	201	1108	498
	Total	1221	699	999	423	1633	761	3853	1883
Total	Urbain	5971	3162	5062	2636	5473	2861	16506	8659
	Rural	2637	1349	1736	886	1435	756	5808	2991
	Total	8608	4511	7599	4068	7459	3735	22314	11650

2.2.14 Répartition des redoublants des écoles fondamentales par Milieu et genre selon l'année d'étude

Fondamental	Année d'étude	Milieu urbain		Milieu rural		Ensemble	
		Nombre de redoublants	Dont Filles	Nombre de redoublants	Dont Filles	Nombre de redoublants	Dont Filles
1er et 2ème cycles	1ère AF	1 142	527	3 096	1 360	4 238	1 887
	2ème AF	1 213	586	2 934	1 370	4 147	1 956
	5ème AF	1 097	567	2 129	972	3 226	1 539
	4ème AF	972	492	1 529	678	2 501	1 170
	5ème AF	837	431	1 182	560	2 019	991
	6ème AF	626	313	1 148	581	1 774	894
	TOTAL	5 887	2 916	12 018	5 521	17 905	8 437
3ème cycle	7ème AF	699	350	182	89	881	439
	8ème AF	256	140	98	48	354	188
	9ème AF	395	208	188	86	583	294
	TOTAL	1 350	698	468	223	1 818	921
ENSEMBLE		7 237	3 614	12 486	5 744	19 723	9 358

2.2.15 Répartition des enseignants des écoles fondamentales (1er et 2ème Cycles) par secteur et genre selon l'âge et le milieu

AGE	SECTEUR	PUBLIC		PRIVÉ		ENSEMBLE	
	GENRE	Nombre Total	Dont Femmes	Nombre Total	Dont Femmes	Nombre Total	Dont Femmes
	MILIEU						
moins de 20 ans	Total	2	1	87	40	89	41
	<i>Dont Rural</i>	1	1	61	27	62	28
20 —< 30 ans	Total	160	68	2,905	1,263	3,065	1,331
	<i>Dont Rural</i>	135	54	1,851	857	1,986	911
30 —< 40 ans	Total	827	284	3,930	1,470	4,757	1,754
	<i>Dont Rural</i>	643	196	2,306	828	2,949	1,024
40 —< 50 ans	Total	540	203	1,892	576	2,432	779
	<i>Dont Rural</i>	326	84	1,193	280	1,519	364
50 —< 60 ans	Total	240	110	602	184	842	294
	<i>Dont Rural</i>	106	36	358	68	464	104
60 ans et plus	Total	52	23	171	59	223	82
	<i>Dont Rural</i>	23	8	114	38	137	47
Pas de reponse	Total	132	56	806	336	939	392
	<i>Dont Rural</i>	110	42	598	257	707	299
TOTAL	Total	1,953	745	10,393	3,928	12,346	4,673
	<i>Dont Rural</i>	1,344	423	6,481	2,355	7,825	2,778

2.2.16 Répartition des enseignants des écoles fondamentales (1er et 2ème Cycles) par secteur et genre selon le statut professionnel et le milieu

Formation Professionnelle	SECTEUR	PUBLIC		PRIVÉ		ENSEMBLE	
	GENRE	Nombre Total	Dont Femmes	Nombre Total	Dont Femmes	Nombre Total	Dont Femmes
	MILIEU						
Normalien	Total	216	117	641	393	857	510
	<i>Dont Rural</i>	75	30	185	124	260	154
Capiste	Total	401	138	2,110	788	2,511	927
	<i>Dont Rural</i>	289	81	1,293	462	1,582	543
Sciences de l'éducation	Total	40	13	252	62	291	74
	<i>Dont Rural</i>	31	6	130	34	161	40
Recruté	Total	83	34	472	206	554	240
	<i>Dont Rural</i>	53	20	271	122	324	142
Pas de Réponse	Total	1,213	443	6,919	2,479	8,132	2,922
	<i>Dont Rural</i>	896	286	4,602	1,613	5,498	1,898
Ensemble	Total	1,953	745	10,393	3,928	12,346	4,673
	<i>Dont Rural</i>	1,344	423	6,481	2,355	7,825	2,778

2.3 Section 3 : DEPARTEMENT DU CENTRE

2.3.1 Panorama de l'enseignement Fondamental dans le département du Centre

Commune	Institutions d'enseignement Fondamental		Effectifs des élèves du Fondamental			
	Total	Dont Secteur public	Total du Fondamental (3 cycles)	Dont Secteur Public	Dont Fondamental I & II	
					Total	Dont : secteur Public
Belladère	152	27	24,838	8,113	21,958	6,088
Boucan Carré	102	16	12,687	1,938	12,676	2,056
Cerca La Source	90	30	21,206	9,543	19,795	8,812
Cerca-Cavajal	46	14	8,225	2,604	7,350	2,246
Hinche	221	46	41,710	11,320	35,854	9,085
Lascahobas	150	33	25,651	8,395	23,534	7,022
Maïssade	94	27	18,197	7,883	15,968	6,349
Mirebalais	153	22	24,866	4,823	21,857	4,924
Saut d'Eau	97	15	20,096	3,922	19,311	3,508
Savanette	98	16	15,828	3,603	15,303	3,291
Thomassique	109	22	23,261	6,895	22,714	6,435
Thomonde	84	11	14,051	2,898	12,649	2,102
TOTAL	1,396	279	250,616	71,937	228,969	61,918

2.3.2 Nombre d'écoles et d'élèves de l'enseignement fondamental selon la commune et le milieu

Commune	Nombre total d'écoles		Écoles publiques		Écoles privées		Nombre d'élèves		Dont			
	Total	Dont complètes	Total	Dont complètes	Total	Dont Complètes	Total	Dont 1er et 2ème cycle	Secteur public		Secteur privé	
									Total	Dont 1er et 2ème cycle	Total	Dont 1er et 2ème cycle
Belladère	152	20	27	3	125	17	24,838	21,958	8,113	6,088	16,725	15,870
Boucan Carré	102	8	16	1	86	7	12,687	12,676	1,938	2,056	10,749	10,620
Cerca-La-Source	90	9	30	4	60	5	21,206	19,795	9,543	8,812	11,663	10,983
Cerca-Cavajal	46	1	14	1	32		8,225	7,350	2,604	2,246	5,621	5,104
Hinche	221	21	46	7	175	14	41,710	35,854	11,320	9,085	30,390	26,769
Lascahobas	150	17	33	6	117	11	25,651	23,534	8,395	7,022	17,256	16,512
Maïssade	94	5	27	2	67	3	18,197	15,968	7,883	6,349	10,314	9,619
Mirebalais	153	21	22	5	131	16	24,866	21,857	4,823	4,924	20,043	16,933
Saut d'Eau	97	10	15	3	82	7	20,096	19,311	3,922	3,508	16,174	15,803
Savanette	98	4	16		82	4	15,828	15,303	3,603	3,291	12,225	12,012
Thomassique	109	11	22	4	87	7	23,261	22,714	6,895	6,435	16,366	16,279
Thomonde	84	14	11	6	73	8	14,051	12,649	2,898	2,102	11,153	10,547
Total	1,396	141	279	42	1,117	99	250,616	228,969	71,937	61,918	178,679	167,051
Dont RURAL	1,048	81	226	32	822	49	181,384	172,772	55,370	51,023	126,014	121,749

2.3.3 Répartition des écoles fondamentales par secteur et catégorie selon la Commune et le milieu

Commune	Secteur public					Secteur privé								
	Total	Dont				Total	Dont							
		Laiques	Congréganistes	Communales	Non défini		Laiques	Congréganistes	Communautaires	Presbytérales	Épiscopales	Protestantes		Non défini
											mission	Indépendantes		
Belladère	27	21	1	1	4	125	33	0	39	11	0	24	12	6
Boucan Carré	16	12	0	3	1	86	21	1	33	2	4	13	8	4
Cerca La Source	30	24	0	0	6	60	6	1	33	6	2	6	3	3
Cerca-Cavajal	14	13	0	0	1	32	10	1	3	1	0	8	3	6
Hinche	46	34	3	1	8	175	58	8	31	16	3	31	13	15
Lascahobas	33	29	1	0	3	117	24	0	57	9	4	11	10	2
Maissade	27	23	0	0	4	67	11	1	23	2	1	15	8	6
Mirebalais	22	17	0	1	4	131	39	0	59	3	1	12	15	2
Saut d'Eau	15	15	0	0	0	82	19	1	31	12	2	9	3	5
Savanette	16	15	0	0	1	82	24	1	21	4	1	9	15	7
Thomassique	22	19	1	0	2	87	30	2	24	7	1	12	8	3
Thomonde	11	8	0	1	2	73	19	1	20	7	4	9	7	6
Total	279	230	6	7	36	1,117	294	17	374	80	23	159	105	65
Dont Rural	226	191	4	7	25	822	176	10	333	70	19	110	76	16

2.3.4 Répartition des écoles fondamentales par type de lieux d'accueil et d'infrastructures selon la commune

Communes	Structure d'accueil de l'école						Types d'infrastructures									
	Nombre d'écoles fonctionnant dans des :						Nombre d'écoles disposant de :									
	Bâtiments construits pour école	Maisons d'habitation	Eglises	Tonnelles/Tentes	Plusieurs structures combinées	Non défini	Salle de direction	Laboratoire informatique	Bibliothèque	Auditorium	Caféteria	Infirmierie /Trousse d'urgence	Cour de recreation/ terrain de sport	Electricité	Eau potable	Latrines
Belladère	61	14	38	13	7	19	55	3	7	4	6	16	7	24	57	87
Boucan Carré	41	4	26	15	7	9	35	7	9	0	12	6	13	27	30	51
Cerca La Source	34	3	17	18	4	14	36	3	3	2	1	2	5	3	27	56
Cerca-Cavajal	19	0	9	9	0	9	20	11	1	0	13	4	2	9	25	32
Hinche	110	16	34	13	15	33	130	18	22	13	63	34	28	62	108	166
Lascahobas	78	12	29	14	9	8	70	2	11	5	24	17	7	34	58	122
Maissade	37	6	24	8	2	17	32	4	3	2	18	7	7	4	41	60
Mirebalais	82	8	20	12	6	25	54	9	7	5	22	13	8	33	38	75
Saut d'Eau	41	8	18	9	14	7	57	4	13	4	26	22	9	27	70	109
Savanette	28	6	41	12	2	9	21	0	2	0	2	4	2	1	22	35
Thomassique	28	9	30	21	7	14	35	1	2	4	3	8	10	12	31	75
Thomonde	52	6	13	4	2	7	59	14	4	3	28	6	9	17	37	88
Total	611	92	299	148	75	171	604	76	84	42	218	139	107	253	544	956

2.3.5 Répartition des écoles fondamentales disposant de cantine, de comité de gestion et de subvention

Commune	Nombre d'écoles bénéficiant de cantine scolaire					Nombre d'écoles disposant de registre scolaire	Nombre d'écoles ayant un comité de gestion	Nombre d'écoles ayant un comité de parents	Nombre d'écoles fonctionnant en double vacation	Nombre d'écoles privées subventionnées	
	TOTAL	Dont cantine supportée par								Total	Dont subventionnées par l'ETAT
		État	Organisation internationale	Autre ⁶	Ne sait pas						
Belladère	61	4	7	5	45	59	70	81	3	25	5
Boucan Carré	35	2	8	0	25	60	55	54	7	30	14
Cerca La Source	33	3	12	2	16	50	60	61	6	21	11
Cerca-Cavajal	19	0	7	0	12	27	29	19	1	7	3
Hinche	104	7	15	6	76	119	119	106	3	42	7
Lascahobas	56	1	6	0	49	92	84	78	4	35	16
Maïssade	20	8	2	0	10	46	66	61	0	11	3
Mirebalais	88	1	4	0	83	84	39	35	7	14	7
Saut d'Eau	50	1	24	1	24	77	65	64	1	33	14
Savanette	42	0	1	0	41	52	40	42	2	18	9
Thomassique	44	1	8	3	32	73	80	83	7	26	13
Thomonde	36	0	7	0	29	62	65	61	1	27	8
Total	588	28	101	17	442	801	772	745	42	289	110

2.3.6 Taille des écoles fondamentales Selon la commune

Commune	Moins de 50 élèves		50 à 99 élèves		100 à 199		200 à 299		300 à 399		400 à 499		500 et plus		TOTAL	
	Total	dont Secteur Public	Total	dont Secteur Public	Total	dont Secteur Public	Total	dont Secteur Public	Total	dont Secteur Public	Total	dont Secteur Public	Total	dont Secteur Public	Total	dont Secteur Public
Belladère	26	1	34	3	47	4	36	5	6	1	0	0	3	1	152	15
Boucan Carré	14	4	29	6	40	10	12	5	4	2	1	0	2	0	102	27
Cerca La Source	6	2	10	4	37	11	14	2	7	1	9	1	7	1	90	22
Cerca-Cavajal	12	4	9	5	15	3	4	1	1	0	2	1	3	0	46	14
Hinche	38	3	35	5	65	6	53	5	16	3	8	3	6	2	221	27
Lascahobas	26	3	28	3	60	7	21	4	8	2	4	2	3	1	150	22
Maïssade	12	2	15	6	36	5	18	3	7	0	5	0	1	0	94	16
Mirebalais	22	5	42	10	50	18	25	5	11	6	1	1	2	1	153	46
Saut d'Eau	12	5	16	8	26	10	23	6	14	4	1	0	5	0	97	33
Savanette	8	1	27	4	32	10	26	1	1	0	1	0	3	0	98	16
Thomassique	9	0	16	0	36	2	26	4	12	3	4	1	6	1	109	11
Thomonde	12	5	18	8	24	12	22	3	5	2	3	0	0	0	84	30
Total	197	35	279	62	468	98	280	44	92	24	39	9	41	7	1,396	279

2.3.7 Classes pédagogiques et salles de classes des écoles fondamentales (1er et 2ème cycle) par secteur selon le milieu

Milieu	Structure	Secteur Public	Secteur privé	Total
<i>Urbain</i>	<i>Classe pédagogique</i>	156	892	1 048
	<i>Salle de classe</i>	129	792	921
<i>Rural</i>	<i>Classe pédagogique</i>	545	2 071	2 616
	<i>Salle de classe</i>	595	1 997	2 592
<i>Ensemble</i>	<i>Classe pédagogique</i>	701	2 963	3 664
	<i>Salle de classe</i>	724	2 789	3 513

Ces données sont établies pour 70% des écoles fondamentales (1er et 2ème cycles) du Centre

2.3.8 Répartition des élèves des écoles fondamentales (1er et 2ème Cycles) par année d'études et par genre selon l'âge et le milieu (PUBLIC + PRIVÉ)

Age	Année d'études Genre	1ère Année		2ème Année		3ème Année		4ème Année		5ème Année		6ème Année		TOTAL	
		Nbre d'élèves	Dont Filles	Nbre d'élèves	Dont Filles	Nbre d'élèves	Dont Filles	Nbre d'élèves	Dont Filles	Nbre d'élèves	Dont Filles	Nbre d'élèves	Dont Filles	Nbre d'élèves	Dont Filles
<i>Milieu</i>															
moins 6 ans	Urbain	296	150	0	0	0	0	0	0	0	0	0	0	296	150
	Rural	1477	768	0	0	0	0	0	0	0	0	0	0	1477	768
	Total	1773	918	0	0	0	0	0	0	0	0	0	0	1773	918
6 ans	Urbain	3735	1881	210	104	0	0	0	0	0	0	0	0	3945	1985
	Rural	12035	6080	704	411	0	0	0	0	0	0	0	0	12739	6491
	Total	15770	7961	914	515	0	0	0	0	0	0	0	0	16684	8476
7 ans	Urbain	2992	1465	2357	1089	105	45	0	0	0	0	0	0	5454	2599
	Rural	10520	5214	6033	2942	293	145	0	0	0	0	0	0	16846	8301
	Total	13512	6679	8390	4031	398	190	0	0	0	0	0	0	22300	10900
8 ans	Urbain	1459	698	2692	1344	1945	1012	125	53	0	0	0	0	6221	3107
	Rural	6644	3203	7451	3734	3826	1925	266	137	0	0	0	0	18187	8999
	Total	8103	3901	10143	5078	5771	2937	391	190	0	0	0	0	24408	12106
9 ans	Urbain	753	351	1962	989	2204	1136	1649	877	54	26	0	0	6622	3379
	Rural	4402	2128	6748	3174	5541	2730	2589	1323	216	95	0	0	19496	9450
	Total	5155	2479	8710	4163	7745	3866	4238	2200	270	121	0	0	26118	12829
10 ans	Urbain	498	220	1097	532	2055	982	1786	953	1165	606	85	48	6686	3341
	Rural	3286	1531	4681	2362	6520	3225	3643	1823	1476	756	88	46	19694	9743
	Total	3784	1751	5778	2894	8575	4207	5429	2776	2641	1362	173	94	26380	13084
11 ans	Urbain	343	161	771	351	1281	600	1491	695	1471	814	653	367	6010	2988
	Rural	2136	1049	3337	1641	5004	2467	4350	2091	2404	1223	938	480	18169	8951
	Total	2479	1210	4108	1992	6285	3067	5841	2786	3875	2037	1591	847	24179	11939
12 ans	Urbain	238	122	535	276	1013	499	1383	692	1692	840	1359	694	6220	3123
	Rural	1952	880	2940	1409	3863	1905	4264	2111	3438	1755	2174	1065	18631	9125
	Total	2190	1002	3475	1685	4876	2404	5647	2803	5130	2595	3533	1759	24851	12248
13 ans et Plus	Urbain	333	147	494	232	1452	663	2093	1017	3387	1631	4375	2173	12134	5863
	Rural	2018	925	3825	1717	7252	3722	7453	3481	8765	4240	8985	4291	38298	18376
	Total	2351	1072	4319	1949	8704	4385	9546	4498	12152	5871	13360	6464	50432	24239
Non Défini	Urbain	107	53	134	69	271	139	391	217	604	300	1103	531	2610	1309
	Rural	1153	562	1338	645	1572	786	1649	738	1585	721	1937	864	9234	4316
	Total	1260	615	1472	714	1843	925	2040	955	2189	1021	3040	1395	11844	5625
TOTAL	Urbain	10754	5248	10252	4986	10326	5076	8918	4504	8373	4217	7575	3813	56198	27844
	Rural	45623	22340	37057	18035	33871	16905	24214	11704	17884	8790	14122	6746	172771	84520
	Total	56377	27588	47309	23021	44197	21981	33132	16208	26257	13007	21697	10559	228969	112364

2.3.9 Répartition des élèves des écoles fondamentales (1er et 2ème Cycles) par année d'études et genre selon l'âge et le milieu (Secteur public)

Age	Anné d'études	1ère Année		2ème Année		3ème Année		4ème Année		5ème Année		6ème Année		TOTAL	
	Genre	Nbre d'élèves	Dont Filles	Nbre d'élèves	Dont Filles	Nbre d'élèves	Dont Filles	Nbre d'élèves	Dont Filles	Nbre d'élèves	Dont Filles	Nbre d'élèves	Dont Filles	Nbre d'élèves	Dont Filles
	Milieu														
moins 6 ans	Urbain	15	5	0	0	0	0	0	0	0	0	0	0	15	5
	Rural	260	128	0	0	0	0	0	0	0	0	0	0	260	128
	Total	275	133	0	0	0	0	0	0	0	0	0	0	275	133
6 ans	Urbain	401	202	16	7	0	0	0	0	0	0	0	0	417	209
	Rural	3606	1842	161	144	0	0	0	0	0	0	0	0	3767	1986
	Total	4007	2044	177	151	0	0	0	0	0	0	0	0	4184	2195
7 ans	Urbain	677	349	260	96	21	9	0	0	0	0	0	0	958	454
	Rural	3265	1637	2011	987	70	35	0	0	0	0	0	0	5346	2659
	Total	3942	1986	2271	1083	91	44	0	0	0	0	0	0	6304	3113
8 ans	Urbain	385	183	541	269	143	78	32	13	0	0	0	0	1101	543
	Rural	1879	873	1874	922	1235	639	55	28	0	0	0	0	5043	2462
	Total	2264	1056	2415	1191	1378	717	87	41	0	0	0	0	6144	3005
9 ans	Urbain	186	94	441	249	596	296	134	62	9	4	0	0	1366	705
	Rural	1328	617	1832	857	1265	618	898	465	45	19	0	0	5368	2576
	Total	1514	711	2273	1106	1861	914	1032	527	54	23	0	0	6734	3281
10 ans	Urbain	68	34	345	166	420	196	482	251	132	64	0	0	1447	711
	Rural	1002	432	1490	728	1785	841	1110	537	573	292	10	8	5970	2838
	Total	1070	466	1835	894	2205	1037	1592	788	705	356	10	8	7417	3549
11 ans	Urbain	40	18	190	70	255	88	371	154	335	204	103	56	1294	590
	Rural	540	248	874	398	1596	810	1048	518	756	425	421	225	5235	2624
	Total	580	266	1064	468	1851	898	1419	672	1091	629	524	281	6529	3214
12 ans	Urbain	23	12	112	59	242	123	307	163	401	220	334	175	1419	752
	Rural	469	207	745	346	985	479	1040	511	850	419	684	320	4773	2282
	Total	492	219	857	405	1227	602	1347	674	1251	639	1018	495	6192	3034
13 ans et Plus	Urbain	131	72	48	34	384	190	408	201	723	322	817	393	2511	1212
	Rural	494	221	1282	579	2115	950	2306	1056	2792	1384	2858	1407	11847	5597
	Total	625	293	1330	613	2499	1140	2714	1257	3515	1706	3675	1800	14358	6809
Non Défini	Urbain	17	8	9	4	12	9	34	21	85	34	212	102	369	178
	Rural	556	254	434	208	512	278	606	260	631	283	673	291	3412	1574
	Total	573	262	443	212	524	287	640	281	716	317	885	393	3781	1752
TOTAL	Urbain	1943	977	1962	954	2073	989	1768	865	1685	848	1466	726	10897	5359
	Rural	13399	6459	10703	5169	9563	4650	7063	3375	5647	2822	4646	2251	51021	24726
	Total	15342	7436	12665	6123	11636	5639	8831	4240	7332	3670	6112	2977	61918	30085

2.3.10 Répartition des élèves des écoles fondamentales (1er et 2ème Cycles) par année d'études et par genre selon l'âge et le milieu (Secteur privé)

Age	Année d'études	1ère Année		2ème Année		3ème Année		4ème Année		5ème Année		6ème Année		TOTAL	
	Genre	Nbre d'élèves	Dont Filles	Nbre d'élèves	Dont Filles	Nbre d'élèves	Dont Filles	Nbre d'élèves	Dont Filles	Nbre d'élèves	Dont Filles	Nbre d'élèves	Dont Filles	Nbre d'élèves	Dont Filles
	Milieu														
moins 6 ans	Urbain	281	145	0	0	0	0	0	0	0	0	0	0	281	145
	Rural	1217	640	0	0	0	0	0	0	0	0	0	0	1217	640
	Total	1498	785	0	0	0	0	0	0	0	0	0	0	1498	785
6 ans	Urbain	3334	1679	194	97	0	0	0	0	0	0	0	0	3528	1776
	Rural	8429	4238	543	267	0	0	0	0	0	0	0	0	8972	4505
	Total	11763	5917	737	364	0	0	0	0	0	0	0	0	12500	6281
7 ans	Urbain	2315	1116	2097	993	84	36	0	0	0	0	0	0	4496	2145
	Rural	7255	3577	4022	1955	223	110	0	0	0	0	0	0	11500	5642
	Total	9570	4693	6119	2948	307	146	0	0	0	0	0	0	15996	7787
8 ans	Urbain	1074	515	2151	1075	1802	934	93	40	0	0	0	0	5120	2564
	Rural	4765	2330	5577	2812	2591	1286	211	109	0	0	0	0	13144	6537
	Total	5839	2845	7728	3887	4393	2220	304	149	0	0	0	0	18264	9101
9 ans	Urbain	567	257	1521	740	1608	840	1515	815	45	22	0	0	5256	2674
	Rural	3074	1511	4916	2317	4276	2112	1691	858	171	76	0	0	14128	6874
	Total	3641	1768	6437	3057	5884	2952	3206	1673	216	98	0	0	19384	9548
10 ans	Urbain	430	186	752	366	1635	786	1304	702	1033	542	85	48	5239	2630
	Rural	2284	1099	3191	1634	4735	2384	2533	1286	903	464	78	38	13724	6905
	Total	2714	1285	3943	2000	6370	3170	3837	1988	1936	1006	163	86	18963	9535
11 ans	Urbain	303	143	581	281	1026	512	1120	541	1136	610	550	311	4716	2398
	Rural	1596	801	2463	1243	3408	1657	3302	1573	1648	798	517	255	12934	6327
	Total	1899	944	3044	1524	4434	2169	4422	2114	2784	1408	1067	566	17650	8725
12 ans	Urbain	215	110	423	217	771	376	1076	529	1291	620	1025	519	4801	2371
	Rural	1483	673	2195	1063	2878	1426	3224	1600	2588	1336	1490	745	13858	6843
	Total	1698	783	2618	1280	3649	1802	4300	2129	3879	1956	2515	1264	18659	9214
13 ans et Plus	Urbain	202	75	446	198	1068	473	1685	816	2664	1309	3558	1780	9623	4651
	Rural	1524	704	2543	1138	5137	2772	5147	2425	5973	2856	6127	2884	26451	12779
	Total	1726	779	2989	1336	6205	3245	6832	3241	8637	4165	9685	4664	36074	17430
Non Défini	Urbain	90	45	125	65	259	130	357	196	519	266	891	429	2241	1131
	Rural	597	308	904	437	1060	508	1043	478	954	438	1264	573	5822	2742
	Total	687	353	1029	502	1319	638	1400	674	1473	704	2155	1002	8063	3873
TOTAL	Urbain	8811	4271	8290	4032	8253	4087	7150	3639	6688	3369	6109	3087	45301	22485
	Rural	32224	15881	26354	12866	24308	12255	17151	8329	12237	5968	9476	4495	121750	59794
	Total	41035	20152	34644	16898	32561	16342	24301	11968	18925	9337	15585	7582	167051	82279

2.3.11 Répartition des élèves des écoles fondamentales (3ème cycle) par année d'études et genre selon l'âge et le milieu (PUBLIC+PRIVÉ)

Age	Anné d'études	7ème Année		8ème Année		9ème Année		Total	
	Genre	Nbre d'élèves	Dont Filles	Nbre d'élèves	Dont Filles	Nbre d'élèves	Dont Filles	Nbre d'élèves	Dont Filles
	Milieu								
Moins de 12 ans	Urbain	88	13					88	13
	Rural	6	4					6	4
	Total	94	17					94	17
12 ans	Urbain	335	205	69	36			404	241
	Rural	117	66	15	8			132	74
	Total	452	271	84	44			536	315
13 ans	Urbain	486	258	295	174	51	21	832	453
	Rural	242	132	85	39	3	2	330	173
	Total	728	390	380	213	54	23	1162	626
14 ans	Urbain	681	357	422	222	253	140	1356	719
	Rural	373	197	207	108	43	22	623	327
	Total	1054	554	629	330	296	162	1979	1046
15 ans	Urbain	748	381	547	283	326	155	1621	819
	Rural	523	295	283	142	134	71	940	508
	Total	1271	676	830	425	460	226	2561	1327
16 ans	Urbain	732	370	598	316	430	222	1760	908
	Rural	569	298	393	201	210	123	1172	622
	Total	1301	668	991	517	640	345	2932	1530
17 ans	Urbain	663	311	594	291	485	234	1742	836
	Rural	537	297	405	197	280	149	1222	643
	Total	1200	608	999	488	765	383	2964	1479
18 ans	Urbain	531	258	516	262	510	255	1557	775
	Rural	521	246	372	182	345	185	1238	613
	Total	1052	504	888	444	855	440	2795	1388
19 ans	Urbain	448	207	494	223	633	302	1575	732
	Rural	482	212	394	178	440	214	1316	604
	Total	930	419	888	401	1073	516	2891	1336
20 ans et plus	Urbain	786	449	544	216	768	323	2098	988
	Rural	545	226	495	201	595	277	1635	704
	Total	1331	675	1039	417	1363	600	3733	1692
Total	Urbain	5498	2809	4079	2023	3456	1652	13033	6484
	Rural	3915	1973	2649	1256	2050	1043	8614	4272
	Total	9413	4782	15198	8136	14918	7470	21647	10756

2.3.12 Répartition des élèves des écoles fondamentales (3ème cycle) par année d'études et genre selon l'âge et le milieu (Secteur public)

Age	Année d'études	7ème Année		8ème Année		9ème Année		Total	
	Genre	Nbre d'élèves	Dont Filles	Nbre d'élèves	Dont Filles	Nbre d'élèves	Dont Filles	Nbre d'élèves	Dont Filles
	Milieu								
Moins de 12 ans	Urbain	41	6					41	6
	Rural	3	2					3	2
	Total	44	8					44	8
12 ans	Urbain	157	94	28	14			185	108
	Rural	59	32	7	4			66	36
	Total	216	126	35	18			251	144
13 ans	Urbain	227	118	123	68	21	8	371	194
	Rural	121	64	42	19	2	1	165	84
	Total	348	182	165	87	23	9	536	278
14 ans	Urbain	319	163	176	87	102	54	597	304
	Rural	187	96	102	53	23	13	312	162
	Total	506	259	278	140	125	67	909	466
15 ans	Urbain	350	174	228	111	132	60	710	345
	Rural	262	144	139	70	71	41	472	255
	Total	612	318	367	181	203	101	1182	600
16 ans	Urbain	343	169	249	124	174	86	766	379
	Rural	285	145	193	99	111	71	589	315
	Total	628	314	442	223	285	157	1355	694
17 ans	Urbain	310	142	248	114	196	91	754	347
	Rural	269	145	199	97	148	86	616	328
	Total	579	287	447	211	344	177	1370	675
18 ans	Urbain	248	118	215	103	206	98	669	319
	Rural	261	120	183	90	183	107	627	317
	Total	509	238	398	193	389	205	1296	636
19 ans	Urbain	210	95	206	87	256	117	672	299
	Rural	241	103	194	88	233	124	668	315
	Total	451	198	400	175	489	241	1340	614
20 ans et plus	Urbain	367	183	227	85	311	125	905	393
	Rural	273	110	243	99	315	160	831	369
	Total	640	293	470	184	626	285	1736	762
Total	Urbain	2572	1262	1700	793	1398	639	5670	2694
	Rural	1961	961	1302	619	1086	603	4349	2183
	Total	4533	2223	7599	4068	7459	3735	10019	4877

2.3.13 Répartition des redoublants des écoles fondamentales par Milieu et genre selon l'année d'étude

Fondamental	Année d'étude	Milieu urbain		Milieu rural		Ensemble	
		Nombre de redoublants	Dont Filles	Nombre de redoublants	Dont Filles	Nombre de redoublants	Dont Filles
1er et 2ème cycles	1ère AF	578	235	3 025	1 324	3 603	1 559
	2ème AF	605	318	2 959	1 427	3 564	1 745
	5ème AF	576	268	2 420	1 178	2 996	1 446
	4ème AF	504	264	1 698	796	2 202	1 060
	5ème AF	425	205	1 189	592	1 614	797
	6ème AF	366	189	1 412	566	1 778	755
	TOTAL	3 054	1 479	12 703	5 883	15 757	7 362
3ème cycle	7ème AF	310	174	206	105	516	279
	8ème AF	171	93	94	52	265	145
	9ème AF	165	96	83	39	248	135
	TOTAL	646	363	383	196	1 029	559
ENSEMBLE		3 700	1 842	13 086	6 079	16 786	7 921

2.3.14 Répartition des redoublants des écoles fondamentales par milieu et genre selon l'année d'étude

Fondamental	Année d'étude	Milieu urbain		Milieu rural		Ensemble	
		Nombre de redoublants	Dont Filles	Nombre de redoublants	Dont Filles	Nombre de redoublants	Dont Filles
1er et 2ème cycles	1ère AF	578	235	3 025	1 324	3 603	1 559
	2ème AF	605	318	2 959	1 427	3 564	1 745
	5ème AF	576	268	2 420	1 178	2 996	1 446
	4ème AF	504	264	1 698	796	2 202	1 060
	5ème AF	425	205	1 189	592	1 614	797
	6ème AF	366	189	1 412	566	1 778	755
	TOTAL	3 054	1 479	12 703	5 883	15 757	7 362
3ème cycle	7ème AF	310	174	206	105	516	279
	8ème AF	171	93	94	52	265	145
	9ème AF	165	96	83	39	248	135
	TOTAL	646	363	383	196	1 029	559
ENSEMBLE		3700	1842	13086	60279	16786	7921

2.3.15 Répartition des enseignants des écoles fondamentales (1er et 2ème Cycles) par secteur et genre selon l'âge et le milieu

AGE	SECTEUR	PUBLIC		PRIVÉ		ENSEMBLE	
	GENRE	Nombre Total	Dont Femmes	Nombre Total	Dont Femmes	Nombre Total	Dont Femmes
	MILIEU						
moins de 20 ans	Total	17	13	126	63	143	76
	Dont Rural	16	12	80	39	96	50
20 —< 30 ans	Total	154	80	1,611	712	1,765	792
	Dont Rural	141	73	1,141	531	1,282	604
30 —< 40 ans	Total	438	146	1,607	569	2,045	714
	Dont Rural	383	120	1,138	390	1,522	510
40 —< 50 ans	Total	370	126	771	220	1,141	345
	Dont Rural	300	93	580	133	880	225
50 —< 60 ans	Total	163	78	246	52	409	130
	Dont Rural	136	62	186	27	322	88
60 ans et plus	Total	24	11	86	15	111	26
	Dont Rural	18	8	66	4	84	12
Pas de reponse	Total	269	100	592	218	861	318
	Dont Rural	245	89	470	173	715	262
TOTAL	Total	1,436	553	5,039	1,848	6,475	2,401
	Dont Rural	1,239	456	3,662	1,296	4,901	1,752

2.3.16 Répartition des enseignants des écoles fondamentales (1er et 2ème Cycles) par secteur et genre selon le statut professionnel et le milieu

Formation	SECTEUR	PUBLIC		PRIVÉ		ENSEMBLE	
	GENRE	Nombre Total	Dont Femmes	Nombre Total	Dont Femmes	Nombre Total	Dont Femmes
	MILIEU						
Normalien	Total	96	51	378	196	474	248
	Dont Rural	73	34	216	96	289	130
Capiste	Total	113	38	416	132	529	170
	Dont Rural	92	29	272	84	364	113
Sciences de l'éducation	Total	23	11	86	35	109	46
	Dont Rural	18	9	53	27	71	36
Recruté	Total	415	155	1,461	516	1,876	671
	Dont Rural	357	129	1,054	367	1,411	497
Sans Réponse	Total	789	298	2,698	969	3,487	1,266
	Dont Rural	699	254	2,067	722	2,766	977
Ensemble	Total	1,436	553	5,039	1,848	6,475	2,401
	Dont Rural	1,239	456	3,662	1,296	4,901	1,752

2.4 Section 4 : département de la GRAND-ANSE

2.4.1 Panorama de l'enseignement Fondamental dans le département de la Grand' Anse en 2013-14

Commune	Institutions d'enseignement fondamental		Effectifs des élèves du Fondamental			
	Total	Dont Secteur public	Total du Fondamental (3 cycles)	Dont Secteur Public	Dont Fondamental I & II	
					Total	Dont secteur Public
Abricots	44	17	7,590	3,474	6,388	2,420
Anse d'Hainault	49	14	10,470	4,437	9,693	4,139
Beaumont	42	16	5,736	2,466	5,053	2,390
Bonbon	10	5	1,330	991	1,062	722
Chambellan	35	9	7,472	2,151	7,030	1,977
Corail	34	12	5,708	2,815	5,232	2,568
Dame Marie	54	21	9,711	5,736	8,539	5,075
Jérémie	234	78	42,137	17,335	36,204	15,024
Les Irois	46	10	7,148	1,740	6,222	1,417
Moron	41	14	7,742	3,525	7,398	3,181
Pestel	89	31	14,097	5,874	12,416	5,232
Roseaux	89	21	11,225	3,300	10,450	2,791
TOTAL	767	248	130,366	53,844	115,687	46,936

2.4.2 Nombre d'écoles et d'élèves de l'enseignement fondamental selon la commune et le milieu

Commune	Nombre total d'écoles		Écoles publiques		Écoles privées		Nombre d'élèves		Dont			
	Total	Dont complètes	Total	Dont complètes	Total	Dont Complètes	Total	Dont 1er et 2ème cycle	Secteur public		Secteur privé	
									Total	Dont 1er et 2ème cycle	Total	Dont 1er et 2ème cycle
Abricots	44	4	17	2	27	2	7,590	6,388	3,474	2,420	4,116	3,968
Anse d'Hainault	49	5	14	1	35	4	10,470	9,693	4,437	4,139	6,033	5,554
Beaumont	42	7	16	2	26	5	5,736	5,053	2,466	2,390	3,270	2,663
Bonbon	10	1	5	0	5	1	1,330	1,062	991	722	339	340
Chambellan	35	7	9	2	26	5	7,472	7,030	2,151	1,977	5,321	5,053
Corail	34	6	12	3	22	3	5,708	5,232	2,815	2,568	2,893	2,664
Dame Marie	54	12	21	3	33	9	9,711	8,539	5,736	5,075	3,975	3,464
Jérémie	234	40	78	6	156	34	42,137	36,204	17,335	15,024	24,802	21,180
Les Irois	46	9	10	1	36	8	7,148	6,222	1,740	1,417	5,408	4,805
Moron	41	4	14	1	27	3	7,742	7,398	3,525	3,181	4,217	4,217
Pestel	89	18	31	3	58	15	14,097	12,416	5,874	5,232	8,223	7,184
Roseaux	89	7	21	2	68	5	11,225	10,450	3,300	2,791	7,925	7,659
Total	767	120	248	26	519	94	130,366	115,687	53,844	46,936	76,522	68,751
Dont RURAL	573	71	195	13	369	58	89,977	84,343	37,508	35,422	52,469	48,921

2.4.3 Répartition des écoles fondamentales par secteur et catégorie selon la commune et le milieu

Commune	Secteur public					Secteur privé								
	Total	Dont				Total	Dont							
		Laiques	Congréganistes	Communales	Non défini		Laiques	congréganistes	Communautaires	Presbytérales	Épiscopales	Protestantes		Non défini
											mission	Indépendantes		
Abricots	17	15	0	0	2	27	11	1	3	0	0	8	0	4
Anse d'Hainault	14	11	2	0	1	35	10	1	7	1	0	10	4	2
Beaumont	16	15	0	0	1	26	12	1	2	2	0	3	2	4
Bonbon	5	2	0	1	2	5	2	0	0	0	0	3	0	0
Chambellan	9	8	0	1	0	26	10	0	2	4	0	5	4	1
Corail	12	11	0	0	1	22	8	0	3	1	0	4	2	4
Dame Marie	21	18	2	1	0	33	13	1	6	4	0	6	2	1
Jérémie	78	65	6	3	4	156	41	7	26	18	0	37	16	11
Les Irois	10	9	0	0	1	36	14	1	6	2	1	8	3	1
Moron	14	12	1	0	1	27	16	0	2	1	0	3	4	1
Pestel	31	29	0	0	2	58	18	2	8	9	0	8	13	0
Roseaux	21	17	1	0	3	68	10	1	22	14	0	15	5	1
Total	248	212	12	6	18	519	165	15	87	56	1	110	55	30
Dont Rural	195	181	4	5	5	369	107	4	80	53	2	83	38	2

2.4.4 Répartition des écoles fondamentales par type de lieux d'accueil et d'infrastructures selon la commune

Communes	Structure d'accueil de l'école						Types d'infrastructures									
	Nombre d'écoles fonctionnant dans des :						Nombre d'écoles disposant de :									
	Bâtiments construits pour école	Maisons d'habitation	Eglises	Tonnelles/Tentes	Plusieurs structures combinées	Non défini	Salle de direction	Laboratoire informatique	Bibliothèque	Auditorium	Caféteria	Infirmierie /Trousse d'urgence	Cour de recreation/ terrain de sport	Electricité	Eau potable	Latrines
Abricots	25	2	4	4	3	6	17	3	2	5	13	2	1	3	8	32
Anse d'Hainault	14	8	12	4	4	7	21	0	0	3	8	4	2	3	18	30
Beaumont	14	7	7	6	1	7	16	2	2	1	6	2	8	6	14	16
Bonbon	5	1	3	0	0	1	5	0	0	0	0	0	3	0	2	4
Chambellan	21	2	7	1	1	3	25	0	1	4	2	6	2	2	27	24
Corail	16	3	4	5	0	6	13	1	3	2	5	2	1	6	10	12
Dame Marie	25	10	6	2	5	6	31	2	8	0	6	9	7	6	17	34
Jérémie	94	24	42	20	13	41	89	12	22	14	36	18	7	26	56	100
Les Irois	16	12	6	3	6	3	34	5	5	5	8	17	1	7	27	41
Moron	13	2	10	9	2	5	12	0	2	0	2	1	1	0	7	14
Pestel	38	10	17	5	8	11	45	2	6	3	11	6	7	3	21	55
Roseaux	36	13	22	9	0	9	24	1	5	2	10	6	0	3	24	45
Total	317	94	140	68	43	105	332	28	56	39	107	73	40	65	231	407

2.4.5 Répartition des écoles fondamentales disposant de cantine, de comité de gestion et de subvention

Commune	Nombre d'écoles bénéficiant de Cantine scolaire					Nombre d'écoles disposant de registre scolaire	Nombre d'écoles ayant un comité de gestion	Nombre d'écoles ayant un comité de parents	Nombre d'écoles fonctionnant en double vacation	Nombre d'écoles privées subventionnées	
	TOTAL	Dont cantine supportée par								Total	Dont subventionnées par l'ETAT
		État	Organisation internationale	Autre ⁷	Ne sait pas						
Abricots	9	0	0	0	9	37	27	25	2	11	1
Anse d'Hainault	7	7	0	0	0	38	40	32	1	13	5
Beaumont	8	1	0	1	6	27	28	27	2	12	3
Bonbon	1	0	0	0	1	4	6	7	2	2	1
Chambellan	3	0	1	1	1	35	22	31	1	18	9
Corail	5	0	1	0	4	31	26	18	4	8	5
Dame Marie	9	7	1	1	0	48	39	42	3	17	6
Jérémie	63	6	6	4	47	181	131	126	10	38	21
Les Irois	7	0	0	0	7	42	33	30	1	15	3
Moron	10	1	0	0	9	35	27	27	2	16	5
Pestel	21	0	0	1	20	77	53	58	11	12	2
Roseaux	43	1	6	1	35	69	46	52	4	18	9
Total	186	23	15	9	139	624	478	475	43	180	70

2.4.6 Taille des écoles fondamentales selon la commune

Commune	Moins de 50 élèves		50 à 99 élèves		100 à 199		200 à 299		300 à 399		400 à 499		500 et plus		TOTAL	
	Total	dont Public	Total	dont Public	Total	dont Public	Total	dont Public	Total	dont Public	Total	dont Public	Total	dont Public	Total	dont Public
Abricots	9	2	5	2	12	5	10	5	7	3	1	0	0	0	44	17
Anse d'Hainault	4	1	8	0	18	2	10	5	4	3	2	2	3	1	49	14
Beaumont	5	0	12	3	18	9	6	3	1	1	0	0	0	0	42	16
Bonbon	6	2	0	0	1	1	3	2	0	0	0	0	0	0	10	5
Chambellan	4	0	2	0	10	4	12	3	7	2	0	0	0	0	35	9
Corail	4	1	11	1	11	5	6	4	0	0	0	0	2	1	34	12
Dame Marie	13	4	10	0	12	4	9	4	8	7	1	1	1	1	54	21
Jérémie	40	6	46	7	72	27	46	20	18	10	8	6	4	2	234	78
Les Irois	10	1	10	2	15	6	8	0	2	1	1	0	0	0	46	10
Moron	2	2	9	0	14	5	10	3	4	2	1	1	1	1	41	14
Pestel	16	4	17	3	34	12	15	8	6	4	0	0	1	0	89	31
Roseaux	17	4	26	5	34	8	7	2	4	2	0	0	1	0	89	21
Total	130	27	156	23	251	88	142	59	61	35	14	10	13	6	767	248

2.4.7 Classe pédagogique et salles de classe disponibles dans les écoles fondamentales (1er et 2ème cycle) par secteur et selon le milieu

Milieu	Structure	Secteur public	Secteur privé	Total
Urbain	Classe pédagogique	157	473	630
	Salle de classe	167	482	649
Rural	Classe pédagogique	475	879	1 354
	Salle de classe	444	1 001	1 445
Ensemble	Classe pédagogique	632	1 352	1 984
	Salle de classe	611	1 483	2 094

Ces données sont établies pour 55% des écoles fondamentales (1er et 2ème cycle) de la Grand-Anse.-

2.4.8 Répartition des élèves des écoles fondamentales (1er et 2ème Cycles) par année d'études et genre selon l'âge et le milieu (PUBLIC + PRIVÉ)

Age	Anné d'études	1ère Année		2ème Année		3ème Année		4ème Année		5ème Année		6ème Année		TOTAL	
	Genre	Nbre d'élèves	Dont Filles	Nbre d'élèves	Dont Filles	Nbre d'élèves	Dont Filles	Nbre d'élèves	Dont Filles	Nbre d'élèves	Dont Filles	Nbre d'élèves	Dont Filles	Nbre d'élèves	Dont Filles
	Milieu														
moins 6 ans	Urbain	204	102	0	0	0	0	0	0	0	0	0	0	204	102
	Rural	697	332	0	0	0	0	0	0	0	0	0	0	697	332
	Total	901	434	0	0	0	0	0	0	0	0	0	0	901	434
6 ans	Urbain	1631	829	152	73	0	0	0	0	0	0	0	0	1783	902
	Rural	5877	2752	176	87	0	0	0	0	0	0	0	0	6053	2839
	Total	7508	3581	328	160	0	0	0	0	0	0	0	0	7836	3741
7 ans	Urbain	1753	897	875	468	226	111	0	0	0	0	0	0	2854	1476
	Rural	5890	2761	2225	976	184	87	0	0	0	0	0	0	8299	3824
	Total	7643	3658	3100	1444	410	198	0	0	0	0	0	0	11153	5300
8 ans	Urbain	952	509	1411	691	593	297	94	50	0	0	0	0	3050	1547
	Rural	3555	1621	4188	2027	1222	559	81	35	0	0	0	0	9046	4242
	Total	4507	2130	5599	2718	1815	856	175	85	0	0	0	0	12096	5789
9 ans	Urbain	537	264	1068	528	964	501	397	195	75	42	0	0	3041	1530
	Rural	2446	1125	3520	1607	2824	1340	831	378	44	26	0	0	9665	4476
	Total	2983	1389	4588	2135	3788	1841	1228	573	119	68	0	0	12706	6006
10 ans	Urbain	315	154	796	401	987	483	682	325	265	149	25	10	3070	1522
	Rural	1537	675	2501	1121	3120	1417	2058	967	419	167	19	13	9654	4360
	Total	1852	829	3297	1522	4107	1900	2740	1292	684	316	44	23	12724	5882
11 ans	Urbain	200	104	498	224	959	509	808	416	559	267	202	121	3226	1641
	Rural	959	413	1453	629	2423	1106	2070	950	1044	550	164	69	8113	3717
	Total	1159	517	1951	853	3382	1615	2878	1366	1603	817	366	190	11339	5358
12 ans	Urbain	220	106	343	172	756	364	952	469	838	461	582	304	3691	1876
	Rural	910	347	1309	590	2252	1029	2203	1000	1392	652	804	378	8870	3996
	Total	1130	453	1652	762	3008	1393	3155	1469	2230	1113	1386	682	12561	5872
13 ans et Plus	Urbain	265	130	605	275	1187	550	1795	817	2282	1177	2706	1274	8840	4223
	Rural	697	280	2039	823	3633	1569	3978	1739	5327	2336	4915	2153	20589	8900
	Total	962	410	2644	1098	4820	2119	5773	2556	7609	3513	7621	3427	29429	13123
Non Défini	Urbain	92	38	153	89	131	76	325	143	409	207	474	295	1584	848
	Rural	240	89	313	128	442	191	605	243	772	364	986	431	3358	1446
	Total	332	127	466	217	573	267	930	386	1181	571	1460	726	4942	2294
TOTAL	Urbain	6169	3133	5901	2921	5803	2891	5053	2415	4428	2303	3989	2004	31343	15667
	Rural	22808	10395	17724	7988	16100	7298	11826	5312	8998	4095	6888	3044	84344	38132
	Total	28977	13528	23625	10909	21903	10189	16879	7727	13426	6398	10877	5048	115687	53799

2.4.9 Répartition des élèves des écoles fondamentales (1er et 2ème Cycles) par année d'études et genre selon l'âge et le milieu (Secteur privé)

Age	Anné d'études	1ère Année		2ème Année		3ème Année		4ème Année		5ème Année		6ème Année		TOTAL	
	Genre	Nbre d'élèves	Dont Filles	Nbre d'élèves	Dont Filles	Nbre d'élèves	Dont Filles	Nbre d'élèves	Dont Filles	Nbre d'élèves	Dont Filles	Nbre d'élèves	Dont Filles	Nbre d'élèves	Dont Filles
	Milieu														
moins 6 ans	Urbain	195	99	0	0	0	0	0	0	0	0	0	0	195	99
	Rural	523	256	0	0	0	0	0	0	0	0	0	0	523	256
	Total	718	355	0	0	0	0	0	0	0	0	0	0	718	355
6 ans	Urbain	1151	587	113	44	0	0	0	0	0	0	0	0	1264	631
	Rural	3412	1604	119	61	0	0	0	0	0	0	0	0	3531	1665
	Total	4563	2191	232	105	0	0	0	0	0	0	0	0	4795	2296
7 ans	Urbain	1103	529	710	378	155	82	0	0	0	0	0	0	1968	989
	Rural	3617	1713	1404	670	81	50	0	0	0	0	0	0	5102	2433
	Total	4720	2242	2114	1048	236	132	0	0	0	0	0	0	7070	3422
8 ans	Urbain	615	306	975	483	534	259	90	47	0	0	0	0	2214	1095
	Rural	2292	1071	2594	1295	879	417	69	32	0	0	0	0	5834	2815
	Total	2907	1377	3569	1778	1413	676	159	79	0	0	0	0	8048	3910
9 ans	Urbain	368	170	652	297	697	360	296	143	72	40	0	0	2085	1010
	Rural	1505	715	2254	1003	1913	923	601	276	31	21	0	0	6304	2938
	Total	1873	885	2906	1300	2610	1283	897	419	103	61	0	0	8389	3948
10 ans	Urbain	211	102	464	222	651	304	528	246	204	109	20	7	2078	990
	Rural	897	408	1643	755	2001	926	1318	643	288	110	12	7	6159	2849
	Total	1108	510	2107	977	2652	1230	1846	889	492	219	32	14	8237	3839
11 ans	Urbain	137	64	325	133	537	262	569	271	390	178	148	82	2106	990
	Rural	512	235	920	390	1446	698	1352	611	730	399	103	45	5063	2378
	Total	649	299	1245	523	1983	960	1921	882	1120	577	251	127	7169	3368
12 ans	Urbain	168	78	221	109	404	197	592	286	485	270	393	211	2263	1151
	Rural	409	172	776	345	1190	545	1333	623	832	395	482	235	5022	2315
	Total	577	250	997	454	1594	742	1925	909	1317	665	875	446	7285	3466
13 ans et Plus	Urbain	85	38	217	104	529	231	916	354	1293	657	1663	810	4703	2194
	Rural	347	146	930	390	1510	681	1802	792	2770	1281	2523	1168	9882	4458
	Total	432	184	1147	494	2039	912	2718	1146	4063	1938	4186	1978	14585	6652
Non Défini	Urbain	66	20	105	61	55	28	191	83	284	126	250	142	951	460
	Rural	57	32	118	62	156	80	240	97	382	180	551	251	1504	702
	Total	123	52	223	123	211	108	431	180	666	306	801	393	2455	1162
TOTAL	Urbain	4099	1993	3782	1831	3562	1723	3182	1430	2728	1380	2474	1252	19827	9609
	Rural	13571	6352	10758	4971	9176	4320	6715	3074	5033	2386	3671	1706	48924	22809
	Total	17670	8345	14540	6802	12738	6043	9897	4504	7761	3766	6145	2958	68751	32418

2.4.10 Répartition des élèves des écoles fondamentales (3ème cycle) par année d'études et genre selon l'âge et le milieu (PUBLIC+PRIVÉ)

Age	Anné d'études	7ème Année		8ème Année		9ème Année		Total	
	Genre	Nbre d'élèves	Dont Filles	Nbre d'élèves	Dont Filles	Nbre d'élèves	Dont Filles	Nbre d'élèves	Dont Filles
	Milieu								
Moins de 12 ans	Urbain	61	7					61	7
	Rural	5	2					5	2
	Total	66	9					66	9
12 ans	Urbain	234	133	47	24			281	157
	Rural	74	39	10	5			84	44
	Total	308	172	57	29			365	201
13 ans	Urbain	339	168	206	113	37	16	582	297
	Rural	154	78	57	31	2	1	213	110
	Total	493	246	263	144	39	17	795	407
14 ans	Urbain	475	232	294	147	184	105	953	484
	Rural	238	117	137	74	29	15	404	206
	Total	713	349	431	221	213	120	1357	690
15 ans	Urbain	521	247	383	187	237	116	1141	550
	Rural	333	176	190	96	88	46	611	318
	Total	854	423	573	283	325	162	1752	868
16 ans	Urbain	510	239	419	209	311	166	1240	614
	Rural	363	177	263	137	141	79	767	393
	Total	873	416	682	346	452	245	2007	1007
17 ans	Urbain	463	202	415	193	353	174	1231	569
	Rural	343	176	271	133	187	96	801	405
	Total	806	378	686	326	540	270	2032	974
18 ans	Urbain	370	167	361	174	370	190	1101	531
	Rural	332	147	248	124	230	118	810	389
	Total	702	314	609	298	600	308	1911	920
19 ans	Urbain	312	133	346	147	313	225	971	505
	Rural	308	126	263	121	292	138	863	385
	Total	620	259	609	268	605	363	1834	890
20 ans et plus	Urbain	548	318	380	143	558	241	1486	702
	Rural	348	134	330	136	396	178	1074	448
	Total	896	453	711	279	954	420	2560	1150
Total	Urbain	3833	1846	2851	1337	2363	1233	9047	4416
	Rural	2498	1172	1769	857	1365	671	5632	2700
	Total	6331	3018	15198	8136	14918	7470	14679	7116

2.4.11 Répartition des élèves des écoles fondamentales (3ème cycle) par année d'études et genre selon l'âge et le milieu (Secteur public)

Age	Anné d'études	7ème Année		8ème Année		9ème Année		Total	
	Genre	Nbre d'élèves	Dont Filles	Nbre d'élèves	Dont Filles	Nbre d'élèves	Dont Filles	Nbre d'élèves	Dont Filles
	Milieu								
Moins de 12 ans	Urbain	35	4					35	4
	Rural	2	1					2	1
	Total	37	5					37	5
12 ans	Urbain	134	70	28	14			162	84
	Rural	27	14	4	2			31	16
	Total	161	84	32	16			193	100
13 ans	Urbain	194	89	123	64	16	5	333	158
	Rural	56	28	22	14	1	0	79	42
	Total	250	117	145	78	17	5	412	200
14 ans	Urbain	272	122	175	84	79	32	526	238
	Rural	87	42	53	27	10	5	150	74
	Total	359	164	228	111	89	37	676	312
15 ans	Urbain	298	130	228	106	102	35	628	271
	Rural	122	63	74	35	31	15	227	113
	Total	420	193	302	141	133	50	855	384
16 ans	Urbain	292	126	249	119	133	51	674	296
	Rural	133	63	102	50	50	26	285	139
	Total	425	189	351	169	183	77	959	435
17 ans	Urbain	265	106	247	110	152	53	664	269
	Rural	126	63	105	48	66	31	297	142
	Total	391	169	352	158	218	84	961	411
18 ans	Urbain	212	88	215	99	159	58	586	245
	Rural	122	53	96	45	81	38	299	136
	Total	334	141	311	144	240	96	885	381
19 ans	Urbain	179	70	206	83	51	68	436	221
	Rural	113	45	102	44	103	45	318	134
	Total	292	115	308	127	154	113	754	355
20 ans et plus	Urbain	314	167	226	81	240	73	780	321
	Rural	128	48	128	50	140	58	396	156
	Total	442	215	355	131	380	131	1176	477
Total	Urbain	2195	972	1697	760	932	375	4824	2107
	Rural	916	420	686	315	482	218	2084	953
	Total	3111	1392	7599	4068	7459	3735	6908	3060

2.4.12 Répartition des élèves (3ème cycle) des écoles fondamentales par année d'études et genre selon l'âge et le milieu (SECTEUR PRIVÉ)

Age	Anné d'études	7ème Année		8ème Année		9ème Année		Total	
	Genre	Nbre d'élèves	Dont Filles	Nbre d'élèves	Dont Filles	Nbre d'élèves	Dont Filles	Nbre d'élèves	Dont Filles
	Milieu								
Moins de 12 ans	Urbain	26	3					26	3
	Rural	3	1					3	1
	Total	29	4					29	4
12 ans	Urbain	100	63	19	10			119	73
	Rural	47	25	6	3			53	28
	Total	147	88	25	13			172	101
13 ans	Urbain	145	79	83	49	21	11	249	139
	Rural	98	50	35	17	1	1	134	68
	Total	243	129	118	66	22	12	383	207
14 ans	Urbain	203	110	119	63	105	73	427	246
	Rural	151	75	84	47	19	10	254	132
	Total	354	185	203	110	124	83	681	378
15 ans	Urbain	223	117	155	81	135	81	513	279
	Rural	211	113	116	61	57	31	384	205
	Total	434	230	271	142	192	112	897	484
16 ans	Urbain	218	113	170	90	178	115	566	318
	Rural	230	114	161	87	91	53	482	254
	Total	448	227	331	177	269	168	1048	572
17 ans	Urbain	198	96	168	83	201	121	567	300
	Rural	217	113	166	85	121	65	504	263
	Total	415	209	334	168	322	186	1071	563
18 ans	Urbain	158	79	146	75	211	132	515	286
	Rural	210	94	152	79	149	80	511	253
	Total	368	173	298	154	360	212	1026	539
19 ans	Urbain	133	63	140	64	262	157	535	284
	Rural	195	81	161	77	189	93	545	251
	Total	328	144	301	141	451	250	1080	535
20 ans et plus	Urbain	234	151	154	62	318	168	706	381
	Rural	220	86	202	86	256	120	678	292
	Total	454	237	356	148	574	289	1384	673
Total	Urbain	1638	874	1154	577	1431	858	4223	2309
	Rural	1582	752	1083	542	883	453	3548	1747
	Total	3220	1626	7599	4068	7459	3735	7771	4056

2.4.13 Répartition des redoublants des écoles fondamentales par milieu et genre selon l'année d'étude

Fondamental	Année d'étude	Milieu urbain		Milieu rural		Ensemble	
		Nombre total	Dont Filles	Nombre total	Dont Filles	Nombre total	Dont Filles
1er et 2ème cycle	1ère AF	759	310	1 924	848	2 683	1 158
	2ème AF	793	317	1 650	729	2 443	1 046
	5ème AF	808	372	1 551	671	2 359	1 043
	4ème AF	742	298	1 186	490	1 928	788
	5ème AF	554	247	875	397	1 429	644
	6ème AF	407	175	608	251	1 015	426
	TOTAL	4 063	1 719	7 794	3 386	11 857	5 105
3ème cycle	7ème AF	333	136	209	80	542	216
	8ème AF	158	68	122	41	280	109
	9ème AF	141	68	152	68	293	136
	TOTAL	632	272	483	189	1 115	461
ENSEMBLE		4 695	1 991	8 277	3 575	12 972	5 566

2.4.14 Répartition des enseignants des écoles fondamentales (1er et 2ème Cycles) par secteur et genre selon l'âge et le milieu

AGE	SECTEUR	PUBLIC		PRIVÉ		ENSEMBLE	
	GENRE	Nombre Total	Dont Femmes	Nombre Total	Dont Femmes	Nombre Total	Dont Femmes
	MILIEU						
moins de 20 ans	Total	0	0	12	5	12	5
	<i>Dont Rural</i>	0	0	8	1	8	1
20 —< 30 ans	Total	118	41	417	178	534	219
	<i>Dont Rural</i>	100	36	293	127	393	163
30 —< 40 ans	Total	448	190	839	351	1,287	542
	<i>Dont Rural</i>	362	148	560	223	922	371
40 —< 50 ans	Total	418	189	490	169	908	359
	<i>Dont Rural</i>	308	112	334	78	642	190
50 —< 60 ans	Total	229	95	210	61	440	156
	<i>Dont Rural</i>	137	40	150	31	287	72
60 ans et plus	Total	36	6	65	17	101	23
	<i>Dont Rural</i>	27	2	42	10	69	13
Pas de reponse	Total	112	38	123	44	235	81
	<i>Dont Rural</i>	96	31	82	22	178	53
TOTAL	Total	1,362	560	2,155	825	3,517	1,385
	<i>Dont Rural</i>	1,031	369	1,468	494	2,499	863

2.4.15 Répartition des enseignants des écoles fondamentales (1er et 2ème Cycles) par secteur et genre selon le statut professionnel et le milieu

Formation	SECTEUR	PUBLIC		PRIVÉ		ENSEMBLE	
	GENRE	Nombre Total	Dont Femmes	Nombre Total	Dont Femmes	Nombre Total	Dont Femmes
	MILIEU						
Normalien	Total	588	309	241	142	829	451
	<i>Dont Rural</i>	387	183	108	58	495	242
Capiste	Total	150	60	438	162	588	222
	<i>Dont Rural</i>	121	48	270	85	391	133
Sciences de l'éducation	Total	151	41	20	10	171	50
	<i>Dont Rural</i>	125	29	8	3	133	32
Recruté	Total	99	45	439	166	538	211
	<i>Dont Rural</i>	71	24	283	96	354	120
Pas de Réponse	Total	374	106	1,017	345	1,391	451
	<i>Dont Rural</i>	327	86	799	251	1,126	337
Ensemble	Total	1,362	560	2,155	825	3,517	1,385
	<i>Dont Rural</i>	1,031	369	1,468	494	2,499	863

2.5 Section 5: *DEPARTEMENT DES NIPPES*

2.5.1 Panorama de l'enseignement Fondamental dans le département des Nippes en 2013-14

Commune	Institutions d'enseignement fondamental		Effectif des élèves du Fondamental			
	Total	Dont Secteur public	Total du Fondamental (3 cycles)	Dont Secteur public	Dont Fondamental I & II	
					Total	Dont Secteur public
<i>Anse a Veau</i>	69	25	8,832	3,938	7,235	2,688
<i>Arnaud</i>	50	15	5,813	2,150	5377	1,786
<i>Baradères</i>	70	18	8,004	2,959	7,516	2,742
<i>Fonds des Nègres</i>	90	29	16,261	4,156	13,736	3,473
<i>Grand Boucan</i>	5	3	556	469	556	469
<i>L'Asile</i>	88	28	12,384	4,117	10,695	3,340
<i>Miragoane</i>	142	26	21,181	5,491	16,445	3,183
<i>Paillant</i>	47	7	6,313	1,118	5,193	866
<i>Petit Trou de Nippes</i>	51	13	6,043	2,078	5,168	1,603
<i>Petite Rivière de Nippes</i>	53	17	6,610	2,462	5,440	2,036
<i>Plaisance</i>	48	13	5,917	2,004	4,910	1,519
TOTAL	713	194	97,914	30,942	82,271	23,705

2.5.2 Nombre d'écoles et d'élèves de l'enseignement Fondamental selon la commune et le milieu

Commune	Nombre total d'écoles		Écoles publiques		Écoles privées		Nombre d'élèves		Dont			
	Total	Dont complètes	Total	Dont complètes	Total	Dont Complètes	Total	Dont 1er et 2ème cycle	Secteur public		Secteur privé	
									Total	Dont 1er et 2ème cycle	Total	Dont 1er et 2ème cycle
Anse a Veau	69	6	25	0	44	6	8,832	7,235	3,938	2,688	4,894	4,547
Arnaud	50	7	15	1	35	6	5,813	5,377	2,150	1,786	3,663	3,591
Baradères	70	3	18	0	52	3	8,004	7,516	2,959	2,742	5,045	4,774
Fonds des Nègres	90	15	29	2	61	13	16,261	13,736	4,156	3,473	12,105	10,263
Grand Boucan	5	0	3	0	2	0	556	556	469	469	87	87
L'Asile	88	5	28	2	60	3	12,384	10,695	4,117	3,340	8,267	7,355
Miragoane	142	21	26	1	116	20	21,181	16,445	5,491	3,183	15,690	13,262
Paillant	47	6	7	0	40	6	6,313	5,193	1,118	866	5,195	4,327
Petit Trou de Nippes	51	6	13	0	38	6	6,043	5,168	2,078	1,603	3,965	3,565
Petite Rivière de Nippes	53	6	17	1	36	5	6,610	5,440	2,462	2,036	4,148	3,404
Plaisance	48	8	13	1	35	7	5,917	4,910	2,004	1,519	3,913	3,391
Total	713	83	194	8	519	75	97,914	82,271	30,942	23,705	66,972	58,566
Dont RURAL	588	56	160	5	395	51	73,164	64,681	23,032	19,451	50,132	45,230

2.5.3 Répartition des écoles fondamentales par secteur et catégorie selon la commune et le milieu

Commune	Secteur public					Secteur privé								
	Total	Dont				Total	Dont							
		Laiques	Congréganistes	Communales	Non défini		Laiques	Congréganistes	Communautaires	Presbytérales	Épiscopales	Protestantes		Non défini
												mission	Indépendantes	
Anse a Veau	25	18	0	1	6	44	8	2	12	2	0	11	6	3
Arnaud	15	13	0	0	2	35	9	1	7	1	1	9	4	3
Baradères	18	13	0	0	5	52	5	1	4	18	0	15	6	3
Fonds des Nègres	29	22	1	0	6	61	24	2	4	4	0	11	6	10
Grand Boucan	3	3	0	0	0	2	0	0	1	0	0	0	1	0
L'Asile	28	21	0	0	7	60	5	1	8	6	0	25	6	9
Miragoane	26	19	1	0	6	116	19	5	17	9	4	33	13	16
Paillant	7	5	0	1	1	40	8	0	12	2	1	13	3	1
Petit Trou de Nippes	13	10	0	1	2	38	7	0	9	1	0	12	7	2
Petite Rivière de Nippes	17	9	0	0	8	36	7	0	7	7	0	3	7	5
Plaisance	13	11	0	1	1	35	7	0	6	5	0	12	5	0
Total	194	144	2	4	44	519	99	12	87	55	6	144	64	52
Dont Rural	160	125	1	2	32	395	70	8	83	48	5	120	55	6

2.5.4 Répartition des écoles fondamentales par type de lieux d'accueil et d'infrastructure, selon la commune

Commune	Nombre d'écoles fonctionnant dans des :						Nombre d'écoles disposant de:									
	Bâtiments construits pour école	Maisons d'habitation	Églises	Tonnelles/Tentes	Plusieurs structures combinées	Non défini	Salle de direction	Laboratoire informatique	Bibliothèque	Auditorium	Cafétéria	Infirmierie /Trousse d'urgence	Cour de récréation/ terrain de sport	Électricité	Eau potable	Latrines
Anse a Veau	36	6	7	11	0	9	38	7	6	8	15	14	7	6	44	72
Arnaud	23	2	11	6	3	5	16	3	2	4	6	7	4	3	19	39
Baradères	38	3	14	3	4	8	34	0	5	4	11	8	11	0	17	63
Fonds-des-Nègres	43	4	12	4	6	21	60	9	14	15	31	19	13	18	71	78
Grand Boucan	4	1		0	0	0	2	0	0	0	0	1	1	0	3	4
L'Asile	40	7	6	9	4	22	56	3	10	6	13	7	7	11	28	82
Miragoane	83	2	15	3	4	35	111	9	42	22	38	37	14	62	63	117
Paillant	30	6	6	2	1	2	37	3	12	9	21	13	15	12	22	44
Petit Trou de Nippes	21	4	7	8	4	7	28	1	2	2	6	7	3	5	19	37
Petite Rivière de Nippes	24	6	7	7	1	8	30	5	7	12	11	3	2	4	27	37
Plaisance	15	10	13	3	3	4	31	1	3	3	7	4	1	5	12	51
Total	357	51	98	56	30	121	443	41	103	85	159	120	78	126	325	624

DEPARTEMENT DES NIPPES
ENSEIGNEMENT FONDAMENTAL

2.5.5 Répartition des écoles fondamentales disposant de cantine, de comité de gestion et de subvention

Commune	Nombre d'écoles bénéficiant de Cantine scolaire					Nombre d'écoles disposant de registre scolaire	Nombre d'écoles ayant un comité de gestion	Nombre d'écoles ayant un comité de parents	Nombre d'écoles fonctionnant en double vacation	Nombre d'écoles privées subventionnées	
	TOTAL	Dont cantine supportée par								Total	Dont subventionnées par l'ETAT
		État	Organisation internationale	Autre ⁸	Ne sait pas						
Anse a Veau	6	1	1	2	2	66	58	60	1	16	8
Arnaud	10	3	3	0	4	41	35	29	1	13	0
Baradères	12	0	0	0	12	39	54	52	1	27	2
Fonds des Negres	8	3	1	2	2	66	62	52	0	32	3
Grand Boucan	0	0	0	0	0	4	5	4	0	0	0
L'Asile	20	1	2	0	17	69	54	60	5	20	0
Miragoane	27	2	0	0	25	104	91	99	4	45	11
Paillant	11	1	2	0	8	41	27	27	0	14	1
Petit Trou de Nippes	15	4	1	1	9	35	29	35	2	12	1
Petite Rivière de Nippes	8	0	1	0	7	45	33	34	3	12	1
Plaisance	5	4	0	0	1	42	24	23	1	22	8
Total	122	19	11	5	87	552	472	475	18	213	35

DEPARTEMENT DES NIPPES

ENSEIGNEMENT FONDAMENTAL

2.5.6 Taille des écoles fondamentales par secteur selon la commune

⁸ École elle-même, parents, etc.-
MENFP-DPCE Nouveau format Annuaire statistique

Taille	Moins de 50 élèves		50 à 99 élèves		100 à 199		200 à 299		300 à 399		400 à 499		500 et plus		TOTAL	
	Secteur		Total	dont Public	Total	dont Public	Total	dont Public	Total	dont Public	Total	dont Public	Total	dont Public	Total	dont Public
Commune	Total	dont Public	Total	dont Public	Total	dont Public	Total	dont Public	Total	dont Public	Total	dont Public	Total	dont Public	Total	dont Public
Anse a Veau	23	9	17	5	16	6	11	4	2	1	0	0	0	0	69	25
Baraderes	19	1	18	5	20	4	12	7	1	1	0	0	0	0	70	18
D'Arnaud	9	1	17	7	19	4	4	2	1	1	0	0	0	0	50	15
Fonds des Negres	20	4	12	6	30	12	12	3	10	4	2	0	4	0	90	29
Grand Boucan	2	0	1	1	1	1	1	1	0	0	0	0	0	0	5	3
L'Asile	22	4	18	4	32	16	10	3	4	1	1	0	1	0	88	28
Miragoane	45	8	27	4	40	8	23	5	4	0	1	0	2	1	142	26
Paillant	14	1	10	0	15	4	6	2	2	0	0	0	0	0	47	7
Petit Trou de Nippes	15	2	12	3	16	5	8	3	0	0	0	0	0	0	51	13
Petite Rivière de Nippes	17	5	12	4	16	4	6	4	1	0	1	0	0	0	53	17
Plaisance	17	3	8	3	15	3	6	4	2	0	0	0	0	0	48	13
Total	203	38	152	42	220	67	99	38	27	8	5	0	7	1	713	194

DEPARTEMENT DES NIPPES
ENSEIGNEMENT FONDAMENTAL

2.5.7 classes pédagogiques et de salles de classes disponibles dans les écoles fondamentales, par secteur et selon le milieu
(Calcul effectué pour le 1er et 2ème cycle seulement)

Milieu	Structure	Secteur public	Secteur privé	Total
Urbain	Classe pédagogique	93	498	591
	Salle de classe	84	410	494
Rural	Classe pédagogique	445	1 517	1 962
	Salle de classe	400	1 482	1 882
Ensemble	Classe pédagogique	538	2 015	2 553
	Salle de classe	484	1 892	2 376

Ces données sont établies pour 73% des écoles fondamentales des Nippes, au niveau du 1er et 2ème cycle seulement

2.5.8 Répartition des élèves des écoles fondamentales (1er et 2ème Cycles) par année d'études et par genre selon l'âge et le milieu (PUBLIC + PRIVÉ)

Age	Anné d'études	1ère Année		2ème Année		3ème Année		4ème Année		5ème Année		6ème Année		TOTAL	
	Genre	Nbre d'élèves	Dont Filles	Nbre d'élèves	Dont Filles	Nbre d'élèves	Dont Filles	Nbre d'élèves	Dont Filles	Nbre d'élèves	Dont Filles	Nbre d'élèves	Dont Filles	Nbre d'élèves	Dont Filles
	Milieu														
moins 6 ans	Urbain	88	33	0	0	0	0	0	0	0	0	0	0	88	33
	Rural	304	153	0	0	0	0	0	0	0	0	0	0	304	153
	Total	392	186	0	0	0	0	0	0	0	0	0	0	392	186
6 ans	Urbain	1034	529	97	46	0	0	0	0	0	0	0	0	1131	575
	Rural	3432	1681	196	98	0	0	0	0	0	0	0	0	3628	1779
	Total	4466	2210	293	144	0	0	0	0	0	0	0	0	4759	2354
7 ans	Urbain	848	398	669	335	40	21	0	0	0	0	0	0	1557	754
	Rural	3637	1733	1607	796	98	49	0	0	0	0	0	0	5342	2578
	Total	4485	2131	2276	1131	138	70	0	0	0	0	0	0	6899	3332
8 ans	Urbain	497	232	782	366	591	324	78	44	0	0	0	0	1948	966
	Rural	2313	1046	2679	1246	1209	598	71	39	0	0	0	0	6272	2929
	Total	2810	1278	3461	1612	1800	922	149	83	0	0	0	0	8220	3895
9 ans	Urbain	184	86	630	311	609	317	356	179	15	5	0	0	1794	898
	Rural	1363	571	2388	1095	1788	916	727	355	30	12	0	0	6296	2949
	Total	1547	657	3018	1406	2397	1233	1083	534	45	17	0	0	8090	3847
10 ans	Urbain	137	63	425	198	576	255	492	278	313	115	16	4	1959	913
	Rural	788	342	1581	661	2148	962	1492	739	525	259	31	11	6565	2974
	Total	925	405	2006	859	2724	1217	1984	1017	838	374	47	15	8524	3887
11 ans	Urbain	91	40	170	69	464	206	502	248	405	211	254	122	1886	896
	Rural	486	183	1115	468	1844	873	1618	786	1145	570	253	133	6461	3013
	Total	577	223	1285	537	2308	1079	2120	1034	1550	781	507	255	8347	3909
12 ans	Urbain	96	43	145	59	313	131	519	243	545	297	364	188	1982	961
	Rural	388	161	816	321	1675	707	1699	750	1410	678	797	432	6785	3049
	Total	484	204	961	380	1988	838	2218	993	1955	975	1161	620	8767	4010
13 ans et Plus	Urbain	75	30	163	58	582	215	942	386	1398	675	1629	840	4789	2204
	Rural	266	97	1109	401	2905	1083	4350	1708	5452	2343	5561	2475	19643	8107
	Total	341	127	1272	459	3487	1298	5292	2094	6850	3018	7190	3315	24432	10311
Non Défini	Urbain	7	7	34	14	15	8	36	26	152	80	216	89	460	224
	Rural	472	148	372	181	512	247	579	234	499	226	947	455	3381	1491
	Total	479	155	406	195	527	255	615	260	651	306	1163	544	3841	1715
TOTAL	Urbain	3057	1461	3115	1456	3190	1477	2925	1404	2828	1383	2479	1243	17594	8424
	Rural	13449	6115	11863	5267	12179	5435	10536	4611	9061	4088	7589	3506	64677	29022
	Total	16506	7576	14978	6723	15369	6912	13461	6015	11889	5471	10068	4749	82271	37446

2.5.9 Répartition des élèves des écoles fondamentales (1er et 2ème Cycles) par année d'études et par genre selon l'âge et le milieu (Secteur public)

Age	Anné d'études	1ère Année		2ème Année		3ème Année		4ème Année		5ème Année		6ème Année		TOTAL	
	Genre	Nbre d'élèves	Dont Filles	Nbre d'élèves	Dont Filles	Nbre d'élèves	Dont Filles	Nbre d'élèves	Dont Filles	Nbre d'élèves	Dont Filles	Nbre d'élèves	Dont Filles	Nbre d'élèves	Dont Filles
	Milieu														
moins 6 ans	Urbain	32	19	0	0	0	0	0	0	0	0	0	0	32	19
	Rural	81	40	0	0	0	0	0	0	0	0	0	0	81	40
	Total	113	59	0	0	0	0	0	0	0	0	0	0	113	59
6 ans	Urbain	247	168	5	0	0	0	0	0	0	0	0	0	252	168
	Rural	841	423	33	16	0	0	0	0	0	0	0	0	874	439
	Total	1088	591	38	16	0	0	0	0	0	0	0	0	1126	607
7 ans	Urbain	144	85	137	109	0	0	0	0	0	0	0	0	281	194
	Rural	962	452	218	121	2	2	0	0	0	0	0	0	1182	575
	Total	1106	537	355	230	2	2	0	0	0	0	0	0	1463	769
8 ans	Urbain	109	46	194	98	145	126	15	14	0	0	0	0	463	284
	Rural	647	294	544	218	204	89	4	1	0	0	0	0	1399	602
	Total	756	340	738	316	349	215	19	15	0	0	0	0	1862	886
9 ans	Urbain	37	15	153	72	99	62	57	46	0	0	0	0	346	195
	Rural	520	190	674	306	291	148	75	37	1	0	0	0	1561	681
	Total	557	205	827	378	390	210	132	83	1	0	0	0	1907	876
10 ans	Urbain	48	21	140	75	121	67	110	75	54	23	6	0	479	261
	Rural	288	134	524	215	578	245	197	107	41	16	1	1	1629	718
	Total	336	155	664	290	699	312	307	182	95	39	7	1	2108	979
11 ans	Urbain	18	6	55	23	127	74	85	54	66	38	43	26	394	221
	Rural	215	71	397	156	611	290	347	175	152	75	20	13	1742	780
	Total	233	77	452	179	738	364	432	229	218	113	63	39	2136	1001
12 ans	Urbain	21	4	48	13	91	36	130	71	114	60	80	43	484	227
	Rural	176	74	297	131	624	274	488	212	297	154	162	78	2044	923
	Total	197	78	345	144	715	310	618	283	411	214	242	121	2528	1150
13 ans et Plus	Urbain	16	2	47	14	238	84	322	140	434	245	407	238	1464	723
	Rural	125	53	463	161	1176	459	1653	650	1886	800	1699	717	7002	2840
	Total	141	55	510	175	1414	543	1975	790	2320	1045	2106	955	8466	3563
Non Défini	Urbain	0	0	0	0	6	0	0	0	31	14	24	11	61	25
	Rural	407	122	285	138	323	165	312	121	215	83	393	189	1935	818
	Total	407	122	285	138	329	165	312	121	246	97	417	200	1996	843
TOTAL	Urbain	672	366	779	404	827	449	719	400	699	380	560	318	4256	2317
	Rural	4262	1853	3435	1462	3809	1672	3076	1303	2592	1128	2275	998	19449	8416
	Total	4934	2219	4214	1866	4636	2121	3795	1703	3291	1508	2835	1316	23705	10733

2.5.10 Répartition des élèves des écoles fondamentales (1er et 2ème Cycles) par année d'études et par genre selon l'âge et le milieu (Secteur privé)

Age	Année d'études	1ère Année		2ème Année		3ème Année		4ème Année		5ème Année		6ème Année		TOTAL	
	Genre	Nbre d'élèves	Dont Filles	Nbre d'élèves	Dont Filles	Nbre d'élèves	Dont Filles	Nbre d'élèves	Dont Filles	Nbre d'élèves	Dont Filles	Nbre d'élèves	Dont Filles	Nbre d'élèves	Dont Filles
	Milieu														
moins 6 ans	Urbain	56	14	0	0	0	0	0	0	0	0	0	0	56	14
	Rural	223	113	0	0	0	0	0	0	0	0	0	0	223	113
	Total	279	127	0	0	0	0	0	0	0	0	0	0	279	127
6 ans	Urbain	787	361	92	46	0	0	0	0	0	0	0	0	879	407
	Rural	2591	1258	163	82	0	0	0	0	0	0	0	0	2754	1340
	Total	3378	1619	255	128	0	0	0	0	0	0	0	0	3633	1747
7 ans	Urbain	704	313	532	226	40	21	0	0	0	0	0	0	1276	560
	Rural	2675	1281	1389	675	96	47	0	0	0	0	0	0	4160	2003
	Total	3379	1594	1921	901	136	68	0	0	0	0	0	0	5436	2563
8 ans	Urbain	388	186	588	268	446	198	63	30	0	0	0	0	1485	682
	Rural	1666	752	2135	1028	1005	509	67	38	0	0	0	0	4873	2327
	Total	2054	938	2723	1296	1451	707	130	68	0	0	0	0	6358	3009
9 ans	Urbain	147	71	477	239	510	255	299	133	15	5	0	0	1448	703
	Rural	843	381	1714	789	1497	768	652	318	29	12	0	0	4735	2268
	Total	990	452	2191	1028	2007	1023	951	451	44	17	0	0	6183	2971
10 ans	Urbain	89	42	285	123	455	188	382	203	259	92	10	4	1480	652
	Rural	500	208	1057	446	1570	717	1295	632	484	243	30	10	4936	2256
	Total	589	250	1342	569	2025	905	1677	835	743	335	40	14	6416	2908
11 ans	Urbain	73	34	115	46	337	132	417	194	339	173	211	96	1492	675
	Rural	271	112	718	312	1233	583	1271	611	993	495	233	120	4719	2233
	Total	344	146	833	358	1570	715	1688	805	1332	668	444	216	6211	2908
12 ans	Urbain	75	39	97	46	222	95	389	172	431	237	284	145	1498	734
	Rural	212	87	519	190	1051	433	1211	538	1113	524	635	354	4741	2126
	Total	287	126	616	236	1273	528	1600	710	1544	761	919	499	6239	2860
13 ans et Plus	Urbain	59	28	116	44	344	131	620	246	964	430	1222	602	3325	1481
	Rural	141	44	646	240	1729	624	2697	1058	3566	1543	3862	1758	12641	5267
	Total	200	72	762	284	2073	755	3317	1304	4530	1973	5084	2360	15966	6748
Non Défini	Urbain	7	7	34	14	9	8	36	26	121	66	192	78	399	199
	Rural	65	26	87	43	189	82	267	113	284	143	554	266	1446	673
	Total	72	33	121	57	198	90	303	139	405	209	746	344	1845	872
TOTAL	Urbain	2385	1095	2336	1052	2363	1028	2206	1004	2129	1003	1919	925	13338	6107
	Rural	9187	4262	8428	3805	8370	3763	7460	3308	6469	2960	5314	2508	45228	20606
	Total	11572	5357	10764	4857	10733	4791	9666	4312	8598	3963	7233	3433	58566	26713

DEPARTEMENT DES NIPPES
ENSEIGNEMENT FONDAMENTAL

2.5.11 Répartition des élèves des écoles fondamentales (3ème cycle) par année d'études et genre selon l'âge et le milieu (PUBLIC+PRIVÉ)

Age	Anné d'études	7ème Année		8ème Année		9ème Année		Total	
	Genre	Nbre d'élèves	Dont Filles	Nbre d'élèves	Dont Filles	Nbre d'élèves	Dont Filles	Nbre d'élèves	Dont Filles
	Milieu								
Moins de 12 ans	Urbain	45	6					45	6
	Rural	6	3					6	3
	Total	51	9					51	9
12 ans	Urbain	174	107	37	20			211	127
	Rural	110	58	14	7			124	65
	Total	284	165	51	27			335	192
13 ans	Urbain	250	135	156	94	32	15	438	244
	Rural	227	117	77	36	3	2	307	155
	Total	477	252	233	130	35	17	745	399
14 ans	Urbain	351	187	224	120	157	96	732	403
	Rural	350	173	186	102	51	25	587	300
	Total	701	360	410	222	208	121	1319	703
15 ans	Urbain	386	199	291	153	202	107	879	459
	Rural	491	260	255	133	158	82	904	475
	Total	877	459	546	286	360	189	1783	934
16 ans	Urbain	378	192	318	171	267	152	963	515
	Rural	534	262	355	188	248	142	1137	592
	Total	912	454	673	359	515	294	2100	1107
17 ans	Urbain	343	162	316	157	303	160	962	479
	Rural	505	262	365	184	330	173	1200	619
	Total	848	424	681	341	633	333	2162	1098
18 ans	Urbain	274	135	274	141	318	174	866	450
	Rural	489	217	335	171	407	213	1231	601
	Total	763	352	609	312	725	387	2097	1051
19 ans	Urbain	232	107	263	120	394	207	889	434
	Rural	453	187	356	166	520	247	1329	600
	Total	685	294	619	286	914	454	2218	1034
20 ans et plus	Urbain	406	256	290	116	478	221	1174	593
	Rural	512	200	446	188	701	320	1659	708
	Total	883	431	710	262	760	263	2833	1301
Total	Urbain	2839	1486	2169	1092	2151	1132	7159	3710
	Rural	3677	1739	2389	1175	2418	1204	8484	4118
	Total	6516	3225	15198	8136	14918	7470	15643	7828

DEPARTEMENT DES NIPPES
ENSEIGNEMENT FONDAMENTAL

2.5.12 Répartition des élèves des écoles fondamentales (3ème cycle) par année d'études et genre selon l'âge et le milieu (Secteur public)

Age	Anné d'études	7ème Année		8ème Année		9ème Année		Total	
	Genre	Nbre d'élèves	Dont Filles	Nbre d'élèves	Dont Filles	Nbre d'élèves	Dont Filles	Nbre d'élèves	Dont Filles
	Milieu								
Moins de 12 ans	Urbain	27	4					27	4
	Rural	3	1					3	1
	Total	30	5					30	5
12 ans	Urbain	104	65	18	10			122	75
	Rural	50	25	6	3			56	28
	Total	154	90	24	13			178	103
13 ans	Urbain	149	82	76	46	13	6	238	134
	Rural	104	51	33	15	1	1	138	67
	Total	253	133	109	61	14	7	376	201
14 ans	Urbain	209	114	109	59	66	38	384	211
	Rural	160	75	79	43	19	8	258	126
	Total	369	189	188	102	85	46	642	337
15 ans	Urbain	230	121	142	75	85	42	457	238
	Rural	225	113	108	56	58	27	391	196
	Total	455	234	250	131	143	69	848	434
16 ans	Urbain	225	117	155	84	113	60	493	261
	Rural	244	114	151	79	91	47	486	240
	Total	469	231	306	163	204	107	979	501
17 ans	Urbain	204	99	154	77	128	63	486	239
	Rural	231	114	155	77	121	57	507	248
	Total	435	213	309	154	249	120	993	487
18 ans	Urbain	163	82	133	69	134	69	430	220
	Rural	224	94	142	72	149	70	515	236
	Total	387	176	275	141	283	139	945	456
19 ans	Urbain	138	65	128	59	166	82	432	206
	Rural	207	81	151	70	191	81	549	232
	Total	345	146	279	129	357	163	981	438
20 ans et plus	Urbain	242	156	141	57	202	87	585	300
	Rural	234	87	189	79	257	105	680	271
	Total	442	215	355	131	380	131	1265	571
Total	Urbain	1691	905	1056	536	907	447	3654	1888
	Rural	1682	755	1014	494	887	396	3583	1645
	Total	3373	1660	7599	4068	7459	3735	7237	3533

2.5.13 Répartition des élèves des écoles fondamentales (3ème cycle) par année d'études et genre selon l'âge et le milieu (SECTEUR PRIVÉ)

Age	Année d'études	7ème Année		8ème Année		9ème Année		Total	
	Genre	Nbre d'élèves	Dont Filles	Nbre d'élèves	Dont Filles	Nbre d'élèves	Dont Filles	Nbre d'élèves	Dont Filles
	Milieu								
Moins de 12 ans	Urbain	18	2					18	2
	Rural	3	2					3	2
	Total	21	4					21	4
12 ans	Urbain	70	42	19	10			89	52
	Rural	60	33	8	4			68	37
	Total	130	75	27	14			157	89
13 ans	Urbain	101	53	80	48	19	9	200	110
	Rural	123	66	44	21	2	1	169	88
	Total	224	119	124	69	21	10	369	198
14 ans	Urbain	142	73	115	61	91	58	348	192
	Rural	190	98	107	59	32	17	329	174
	Total	332	171	222	120	123	75	677	366
15 ans	Urbain	156	78	149	78	117	65	422	221
	Rural	266	147	147	77	100	55	513	279
	Total	422	225	296	155	217	120	935	500
16 ans	Urbain	153	75	163	87	154	92	470	254
	Rural	290	148	204	109	157	95	651	352
	Total	443	223	367	196	311	187	1121	606
17 ans	Urbain	139	63	162	80	175	97	476	240
	Rural	274	148	210	107	209	116	693	371
	Total	413	211	372	187	384	213	1169	611
18 ans	Urbain	111	53	141	72	184	105	436	230
	Rural	265	123	193	99	258	143	716	365
	Total	376	176	334	171	442	248	1152	595
19 ans	Urbain	94	42	135	61	228	125	457	228
	Rural	246	106	205	96	329	166	780	368
	Total	340	148	340	157	557	291	1237	596
20 ans et plus	Urbain	164	100	149	59	276	134	589	293
	Rural	278	113	257	109	444	215	979	437
	Total	442	215	355	131	380	131	1568	730
Total	Urbain	1148	581	1113	556	1244	685	3505	1822
	Rural	1995	984	1375	681	1531	808	4901	2473
	Total	3143	1565	7599	4068	7459	3735	8406	4295

2.5.14 Répartition des redoublants des écoles fondamentales par milieu et genre selon l'Année d'Étude

Fondamental	Année d'étude	Milieu urbain		Milieu rural		Ensemble	
		Nombre de redoublants	Dont Filles	Nombre de redoublants	Dont Filles	Nombre de redoublants	Dont Filles
1er et 2ème cycle	1ère AF	316	147	1 672	675	1 988	822
	2ème AF	377	142	1 659	650	2 036	792
	5ème AF	391	164	1 723	686	2 114	850
	4ème AF	284	119	1 389	543	1 673	662
	5ème AF	259	118	1 139	500	1 398	618
	6ème AF	213	109	923	442	1 136	551
	TOTAL	1 840	799	8 505	3 496	10 345	4 295
3ème cycle	7ème AF	213	68	202	49	415	117
	8ème AF	95	40	56	14	151	54
	9ème AF	195	104	194	95	389	199
	TOTAL	503	212	452	158	955	370
ENSEMBLE		2 343	1 011	8 957	3 654	11 300	4 665

2.5.15 Répartition des enseignants des écoles fondamentales (1er et 2ème Cycles) par secteur et genre selon l'âge et le milieu

AGE	SECTEUR	PUBLIC		PRIVÉ		ENSEMBLE	
	GENRE	Nombre Total	Dont Femmes	Nombre Total	Dont Femmes	Nombre Total	Dont Femmes
	MILIEU						
moins de 20 ans	Total	3	4	20	10	23	14
	<i>Dont Rural</i>	0	0	18	8	18	8
20 —< 30 ans	Total	42	15	723	313	765	328
	<i>Dont Rural</i>	36	13	598	256	634	269
30 —< 40 ans	Total	342	115	904	320	1,245	435
	<i>Dont Rural</i>	301	97	730	238	1,031	334
40 —< 50 ans	Total	257	94	318	104	575	198
	<i>Dont Rural</i>	224	70	274	84	497	155
50 —< 60 ans	Total	139	60	112	32	252	92
	<i>Dont Rural</i>	106	44	89	24	195	68
60 ans et plus	Total	20	9	31	6	51	15
	<i>Dont Rural</i>	14	9	26	6	40	15
Pas de reponse	Total	45	11	185	81	230	91
	<i>Dont Rural</i>	43	9	149	65	192	74
TOTAL	Total	848	307	2,293	866	3,141	1,173
	<i>Dont Rural</i>	724	242	1,884	681	2,608	923

2.5.16 Répartition des enseignants des écoles fondamentales (1er et 2ème Cycles) par secteur et genre selon le statut professionnel et le milieu

Formation Professionnelle	SECTEUR	PUBLIC		PRIVÉ		ENSEMBLE	
	SEXE	Nombre Total	Dont Femmes	Nombre Total	Dont Femmes	Nombre Total	Dont Femmes
	MILIEU						
Normalien	Total	106	65	173	120	279	184
	<i>Dont Rural</i>	91	53	109	69	200	122
Capiste	Total	131	46	242	90	373	135
	<i>Dont Rural</i>	106	40	178	59	284	98
Sciences de l'éducation	Total	38	8	41	13	79	22
	<i>Dont Rural</i>	34	4	29	8	62	12
Recruté	Total	295	125	863	263	1,158	389
	<i>Dont Rural</i>	224	88	710	215	934	303
Pas de Réponse	Total	278	63	974	380	1,252	444
	<i>Dont Rural</i>	269	57	859	331	1,128	388
Ensemble	Total	848	307	2,293	866	3,141	1,173
	<i>Dont Rural</i>	724	242	1,884	681	2,608	923

2.6 Section 6 : DÉPARTEMENT DU NORD

2.6.1 Panorama de l'enseignement Fondamental dans le département du Nord en 2013-14

Commune	Institutions d'enseignement fondamental		Effectifs des élèves du Fondamental			
	Total	Dont Secteur public	Total du Fondamental (3 cycles)	Dont Secteur public	Dont Fondamental I & II	
					Total	Dont secteur public
Acul du Nord	122	30	21,946	7,599	19,888	6,475
Bahon	37	14	4,829	1,941	4,094	1,363
Bas Limbé	34	8	5,357	1,236	4,899	891
Borgne	110	35	19,009	9,240	17,907	8,389
Cap-Haïtien	537	80	102,809	25,609	92,025	21,767
Dondon	62	19	9,776	2,850	8,814	2,309
Grande Rivière du Nord	75	44	11,244	6,944	9,379	5,469
La Victoire	23	5	3,579	1,020	3,141	912
Limbé	112	21	22,443	5,211	18,864	4,608
Limonade	77	21	10,596	2,566	10,329	2,391
Milot	74	17	9,140	3,060	7,681	2,156
Pignon	92	18	12,936	2,721	11,078	2,038
Pilate	67	26	12,702	7,175	11,457	6,475
Plaine du Nord	95	20	12,868	2,608	12,022	2,476
Plaisance	86	27	14,418	6,906	12,484	5,623
Port Margot	60	17	9,216	3,069	8,593	3,067
Quartier Morin	43	17	7,354	3,766	6,549	3,200
Ranquitte	41	15	6,736	1,839	6,248	1,822
Saint Raphaël	73	24	14,879	5,612	13,472	4,684
Total	1,820	458	311,837	100,972	278,924	86,115

DEPARTEMENT DU NORD

ENSEIGNEMENT FONDAMENTAL

2.6.2 Nombre d'écoles et d'élèves de l'enseignement fondamental, selon la commune et le milieu

Commune	Nombre total d'écoles		Écoles publiques		Écoles privées		Nombre d'élèves		Dont			
	Total	Dont complètes	Total	Dont complètes	Total	Dont Complètes	Total	Dont du 1er et 2ème cycle	Secteur public		Secteur privé	
									Total	Dont 1er et 2ème cycle	Total	Dont 1er et 2ème cycle
Acul du Nord	122	17	30	5	92	12	19,009	17,907	9,240	8,389	9,769	9,518
Bahon	37	3	14	0	23	3	3,579	3,141	1,020	912	2,559	2,229
Bas Limbé	34	6	8	0	26	6	7,354	6,549	3,766	3,200	3,588	3,349
Borgne	110	5	35	0	75	5	12,868	12,022	2,608	2,476	10,260	9,546
Cap-Haïtien	537	134	80	6	457	128	21,946	19,888	7,599	6,475	14,347	13,413
Dondon	62	3	19	0	43	3	10,596	10,329	2,566	2,391	8,030	7,938
Grande Rivière du Nord	75	13	44	3	31	10	11,244	9,379	6,944	5,469	4,300	3,910
La Victoire	23	3	5	0	18	3	12,702	11,457	7,175	6,475	5,527	4,982
Limbé	112	32	21	3	91	29	9,216	8,593	3,069	3,067	6,147	5,526
Limonade	77	8	21	1	56	7	5,357	4,899	1,236	891	4,121	4,008
Milot	74	13	17	0	57	13	9,776	8,814	2,850	2,309	6,926	6,505
Pignon	92	16	18	3	74	13	12,936	11,078	2,721	2,038	10,215	9,040
Pilate	67	8	26	2	41	6	14,879	13,472	5,612	4,684	9,267	8,788
Plaine du Nord	95	17	20	0	75	17	102,809	92,025	25,609	21,767	77,200	70,258
Plaisance	86	17	27	5	59	12	6,736	6,248	1,839	1,822	4,897	4,426
Port Margot	60	9	17	0	43	9	14,418	12,484	6,906	5,623	7,512	6,861
Quartier Morin	43	6	17	1	26	5	4,829	4,094	1,941	1,363	2,888	2,731
Ranquitte	41	11	15	3	26	8	9,140	7,681	3,060	2,156	6,080	5,525
Saint Raphaël	73	9	24	4	49	5	22,443	18,864	5,211	4,608	17,232	14,256
Total	1,820	330	458	36	1,362	294	311,830	278,922	100,967	86,113	210,863	192,809
Dont Rural	1,154	165	305	21	815	144	185,193	172,382	64,669	57,393	120,524	114,989

DEPARTEMENT DU NORD

ENSEIGNEMENT FONDAMENTAL

2.6.3 Répartition des écoles fondamentales par secteur et catégorie selon la Commune et le milieu

Secteur Catégorie Commune	PUBLIC					PRIVÉ								
	Total	DONT				Total	DONT							
		Laiques	congréganistes	Communales	Non défini		Laiques	congréganistes	Communales	Presbytérales	Épiscopales	Protestantes		non défini
mission	indépendantes													
Acul du Nord	30	27	1	0	2	92	18	0	12	10	0	30	20	2
Bahon	14	13	0	0	1	23	2	1	4	3	0	10	2	1
Bas Limbé	8	6	0	1	1	26	7	0	5	1	1	9	1	2
Borgne	35	26	1	1	7	75	16	3	16	6	1	14	13	6
Cap-Haïtien	80	59	6	3	12	457	186	17	77	23	0	34	65	55
Dondon	19	18	0	0	1	43	4	2	18	1	0	14	1	3
Grande Rivière du Nord	44	39	1	1	3	31	9	0	5	3	0	9	3	2
La Victoire	5	5	0	0	0	18	1	0	2	2	0	6	4	3
Limbé	21	16	1	2	2	91	27	3	13	2	0	20	17	9
Limonade	21	19	0	1	1	56	14	2	12	2	1	14	10	1
Milot	17	14	1	1	1	57	12	3	4	4	0	21	5	8
Pignon	18	16	0	0	2	74	17	2	9	5	0	18	16	7
Pilate	26	25	0	0	1	41	16	2	9	2	0	6	3	3
Plaine du Nord	20	17	0	2	1	75	26	4	2	4	0	16	20	3
Plaisance	27	20	0	2	5	59	20	1	8	8	0	11	3	8
Port Margot	17	15	0	0	2	43	10	2	2	3	0	13	8	5
Quartier Morin	17	14	1	0	2	26	8	2	3	0	0	7	4	2
Ranquitte	15	13	0	0	2	26	4	0	4	6	0	9	3	0
Saint Raphaël	24	20	0	1	3	49	14	0	6	4	0	12	9	4
Total	458	382	12	15	49	1,362	411	44	211	89	3	273	207	124
Dont RURAL	305	280	2	11	12	815	225	19	160	59	2	184	152	14

DEPARTEMENT DU NORD

ENSEIGNEMENT FONDAMENTAL

2.6.4 Répartition des écoles fondamentales par type de lieux d'accueil et d'infrastructures, selon la commune

Commune	Nombre d'écoles fonctionnant dans des :						Nombre d'écoles disposant de:									
	Bâtiments construits pour école	Maisons d'habitation	Églises	Tonnelles/Tentes	Plusieurs structures combinées	Non défini	Salle de direction	Laboratoire informatique	Bibliothèque	Auditorium	Cafétéria	Infirmierie/Trouse d'urgence	Cour de récréation/terrain de sport	Électricité	Eau potable	Latrines
Acul du Nord	74	7	10	9	8	14	89	10	5	5	30	15	12	17	35	92
Bahon	18	1	9	2	0	7	24	0	2	0	11	6	5	11	27	40
Bas Limbé	16	3	8	1	0	6	32	2	6	0	15	10	5	7	9	37
Borgne	28	4	31	27	6	14	38	0	6	3	7	3	11	7	34	60
Cap-Haïtien	258	147	31	5	11	85	474	83	150	73	199	116	62	354	178	468
Dondon	22	12	12	4	0	12	33	0	3	4	8	3	2	0	26	42
Grande Rivière du Nord	35	7	13	5	3	12	52	16	21	5	23	6	16	19	34	75
La Victoire	20			0	0	3	18	0	3	1	5	0	3	2	14	22
Limbé	59	12	26	2	1	12	81	9	17	13	40	20	16	46	60	101
Limonade	48	11	12	3	1	2	54	2	12	4	21	8	6	7	37	84
Milot	44	3	6	1	5	15	53	4	9	11	18	14	1	18	35	73
Pignon	58	3	12	5	2	12	43	8	4	9	25	11	2	19	39	69
Pilate	38	7	4	8	1	9	45	1	17	12	11	9	9	7	33	56
Plaine du Nord	59	11	10	3	1	11	84	5	9	9	32	10	7	31	39	91
Plaisance	44	13	6	3	4	16	53	3	16	2	17	3	5	3	23	61
Port Margot	31	3	6	7	4	9	30	1	8	5	9	8	3	12	21	47
Quartier Morin	31	4	1	1	1	5	34	1	2	2	13	7	0	1	11	45
Ranquitte	21	4	5	3	1	7	26	0	3	2	4	2	3	6	12	28
Saint Raphaël	35	5	15	6	2	10	51	3	6	2	21	3	3	24	27	82
Total	939	257	217	95	51	261	1,314	148	299	162	509	254	171	591	694	1,573

DEPARTEMENT DU NORD

ENSEIGNEMENT FONDAMENTAL

2.6.5 Répartition des écoles fondamentales disposant de cantine, de comité de gestion et de subvention

Commune	Nombre d'écoles bénéficiant de Cantine scolaire					Nombre d'écoles disposant de registre scolaire	Nombre d'écoles ayant un comité de gestion	Nombre d'écoles ayant un comité de parents	Nombre d'écoles fonctionnant en double vacation	Nombre d'écoles privées subventionnées	
	TOTAL	Dont cantine supportée par								Total	Dont subventionnées par l'ETAT
		État	Organisation internationale	Autre ⁹	Ne sait pas						
Acul du Nord	36	1	4	5	26	106	69	68	6	23	10
Bahon	6	1	3	0	2	25	28	25	2	8	3
Bas Limbé	5	2	0	1	2	27	29	26	4	9	3
Borgne	28	1	0	0	27	72	53	57	4	12	7
Cap-Haïtien	144	8	25	15	96	375	310	299	38	155	88
Dondon	18	1	0	3	14	52	45	34	2	16	6
Grande Rivière du Nord	5	2	3	2	-2	60	45	48	5	8	6
La Victoire	13	1	2	2	8	19	19	18	3	8	1
Limbé	26	1	1	4	20	87	61	66	4	12	4
Limonade	16	0	10	4	2	56	54	46	0	15	9
Milot	27	1	9	6	11	66	43	43	0	22	12
Pignon	42	1	12	1	28	56	44	46	4	19	2
Pilate	11	1	0	1	9	48	50	47	3	14	7
Plaine du Nord	23	1	3	2	17	80	60	45	4	20	7
Plaisance	23	0	1	0	22	50	30	35	8	7	3
Port Margot	19	4	5	0	10	45	32	29	1	8	5
Quartier Morin	6	0	4	1	1	27	27	28	0	14	9
Ranquitte	11	1	3	1	6	20	27	17	3	9	3
Saint Raphaël	15	2	4	1	8	54	45	47	4	11	4
Total	474	29	89	49	307	1,325	1,071	1,024	95	390	189

DEPARTEMENT DU NORD

ENSEIGNEMENT FONDAMENTAL

⁹ École elle-même, parents, etc.-
MENFP-DPCE Nouveau format Annuaire statistique

2.6.6 Taille des écoles fondamentales selon la commune

Taille	Moins de 50 élèves		50 à 99 élèves		100 à 199		200 à 299		300 à 399		400 à 499		500 et plus		TOTAL		
	Secteur	Total	dont Public	Total	dont Public	Total	dont Public	Total	dont Public	Total	dont Public	Total	dont Public	Total	dont Public	Total	dont Public
Commune																	
Acul du Nord		16	3	24	4	41	5	21	6	16	10	4	2	0	0	122	30
Bahon		9	4	13	5	6	2	9	3	0	0	0	0	0	0	37	14
Bas Limbé		7	3	4	1	14	1	5	1	4	2	0	0	0	0	34	8
Borgne		16	2	23	4	32	5	22	11	10	8	6	4	1	1	110	35
Cap-Haïtien		99	13	90	6	170	12	95	15	38	12	21	9	24	13	537	80
Dondon		4	2	14	4	26	8	15	5	2	0	1	0	0	0	62	19
Grande Rivière du Nord		19	10	17	10	18	8	14	11	7	5	0	0	0	0	75	44
La Victoire		6	1	2	0	10	3	3	0	0	0	0	0	2	1	23	5
Limbé		25	2	18	3	32	5	16	2	9	4	8	4	4	1	112	21
Limonade		10	2	20	5	31	8	11	4	4	2	1	0	0	0	77	21
Milot		26	5	12	4	23	3	10	3	2	1	0	0	1	1	74	17
Pignon		26	5	18	2	27	5	14	4	6	2	0	0	1	0	92	18
Pilate		10	1	8	2	25	8	12	4	6	6	6	5	0	0	67	26
Plaine du Nord		19	1	24	5	30	7	17	6	4	0	1	1	0	0	95	20
Plaisance		19	5	23	7	20	3	12	2	7	6	3	2	2	2	86	27
Port Margot		17	1	8	3	19	8	9	3	5	1	0	0	2	1	60	17
Quartier Morin		7	4	8	2	15	4	8	4	3	1	0	0	2	2	43	17
Ranquitte		4	3	12	5	13	2	5	2	5	3	1	0	1	0	41	15
Saint Raphaël		11	2	10	3	22	7	13	3	14	9	1	0	2	0	73	24
Total		350	69	348	75	574	104	311	89	142	72	53	27	42	22	1,820	458

DEPARTEMENT DU NORD

ENSEIGNEMENT FONDAMENTAL

2.6.7 *Classes pédagogiques et salles de classe disponibles dans les écoles fondamentales(1er et 2ème cycle) par secteur et selon le milieu*

Milieu	Structure	Secteur public	Secteur privé	Total
<i>Urbain</i>	<i>Classe pédagogique</i>	418	2 076	2 494
	<i>Salle de classe</i>	413	1 826	2 239
<i>Rural</i>	<i>Classe pédagogique</i>	914	2 767	3 681
	<i>Salle de classe</i>	848	2 545	3 393
<i>Ensemble</i>	<i>Classe pédagogique</i>	1 332	4 843	6 175
	<i>Salle de classe</i>	1 261	4 371	5 632

Ces données sont établies pour 67% des écoles fondamentales du Nord, au niveau du 1er et 2ème cycle seulement

2.6.8 Répartition des élèves des écoles fondamentales (1er et 2ème Cycles) par année d'études et par genre selon l'âge et le milieu (PUBLIC + PRIVÉ)

Age	Année d'études	1ère Année		2ème Année		3ème Année		4ème Année		5ème Année		6ème Année		TOTAL	
	Genre	Nbre d'élèves	Dont Filles	Nbre d'élèves	Dont Filles	Nbre d'élèves	Dont Filles	Nbre d'élèves	Dont Filles	Nbre d'élèves	Dont Filles	Nbre d'élèves	Dont Filles	Nbre d'élèves	Dont Filles
	Milieu														
moins 6 ans	Urbain	666	318	0	0	0	0	0	0	0	0	0	0	666	318
	Rural	1048	528	0	0	0	0	0	0	0	0	0	0	1048	528
	Total	1714	846	0	0	0	0	0	0	0	0	0	0	1714	846
6 ans	Urbain	8549	4481	702	363	0	0	0	0	0	0	0	0	9251	4844
	Rural	12044	5945	743	381	0	0	0	0	0	0	0	0	12787	6326
	Total	20593	10426	1445	744	0	0	0	0	0	0	0	0	22038	11170
7 ans	Urbain	5424	2575	5812	3197	426	212	0	0	0	0	0	0	11662	5984
	Rural	9898	4772	6356	3225	387	192	0	0	0	0	0	0	16641	8189
	Total	15322	7347	12168	6422	813	404	0	0	0	0	0	0	28303	14173
8 ans	Urbain	2820	1286	4514	2182	4284	2351	431	190	0	0	0	0	12049	6009
	Rural	6878	3157	7397	3678	4370	2231	491	249	0	0	0	0	19136	9315
	Total	9698	4443	11911	5860	8654	4582	922	439	0	0	0	0	31185	15324
9 ans	Urbain	1554	738	3039	1433	3874	1941	3484	1951	352	216	0	0	12303	6279
	Rural	4690	2140	6312	3009	5360	2672	2972	1575	225	109	0	0	19559	9505
	Total	6244	2878	9351	4442	9234	4613	6456	3526	577	325	0	0	31862	15784
10 ans	Urbain	960	449	2052	929	3205	1564	3235	1694	2717	1521	212	123	12381	6280
	Rural	3070	1328	4740	2263	5570	2830	3881	2037	2086	1053	164	108	19511	9619
	Total	4030	1777	6792	3192	8775	4394	7116	3731	4803	2574	376	231	31892	15899
11 ans	Urbain	615	309	1352	641	2286	1082	2901	1482	2821	1444	1858	1009	11833	5967
	Rural	2012	895	3477	1555	4611	2283	4312	2175	3065	1615	1319	688	18796	9211
	Total	2627	1204	4829	2196	6897	3365	7213	3657	5886	3059	3177	1697	30629	15178
12 ans	Urbain	523	242	1037	481	1695	831	2106	1013	2515	1188	2784	1491	10660	5246
	Rural	1741	768	2701	1214	3937	1899	4267	2082	3679	1926	2480	1263	18805	9152
	Total	2264	1010	3738	1695	5632	2730	6373	3095	6194	3114	5264	2754	29465	14398
13 ans et Plus	Urbain	700	321	1316	631	2778	1291	3713	1823	5313	2641	6870	3323	20690	10030
	Rural	1307	558	3652	1601	6604	2952	8333	3834	9593	4536	10107	5019	39596	18500
	Total	2007	879	4968	2232	9382	4243	12046	5657	14906	7177	16977	8342	60286	28530
Non Défini	Urbain	313	137	376	216	499	252	878	453	1223	594	1762	888	5051	2540
	Rural	365	156	384	180	840	380	1077	486	1667	864	2166	1131	6499	3197
	Total	678	293	760	396	1339	632	1955	939	2890	1458	3928	2019	11550	5737
TOTAL	Urbain	22124	10856	20200	10073	19047	9524	16748	8606	14941	7604	13486	6834	106546	53497
	Rural	43053	20247	35762	17106	31679	15439	25333	12438	20315	10103	16236	8209	172378	83542
	Total	65177	31103	55962	27179	50726	24963	42081	21044	35256	17707	29722	15043	278924	137039

2.6.9 Répartition des élèves des écoles fondamentales (1er et 2ème Cycles) par année d'études et genre selon l'âge et le milieu (Secteur public)

Age	Anné d'études	1ère Année		2ème Année		3ème Année		4ème Année		5ème Année		6ème Année		TOTAL	
	Genre	Nbre d'élèves	Dont Filles	Nbre d'élèves	Dont Filles	Nbre d'élèves	Dont Filles	Nbre d'élèves	Dont Filles	Nbre d'élèves	Dont Filles	Nbre d'élèves	Dont Filles	Nbre d'élèves	Dont Filles
	Milieu														
moins 6 ans	Urbain	199	127	0	0	0	0	0	0	0	0	0	0	199	127
	Rural	221	140	0	0	0	0	0	0	0	0	0	0	221	140
	Total	420	267	0	0	0	0	0	0	0	0	0	0	420	267
6 ans	Urbain	2599	1314	73	34	0	0	0	0	0	0	0	0	2672	1348
	Rural	3351	1666	150	83	0	0	0	0	0	0	0	0	3501	1749
	Total	5950	2980	223	117	0	0	0	0	0	0	0	0	6173	3097
7 ans	Urbain	1419	706	1393	791	69	38	0	0	0	0	0	0	2881	1535
	Rural	3050	1473	1501	743	100	51	0	0	0	0	0	0	4651	2267
	Total	4469	2179	2894	1534	169	89	0	0	0	0	0	0	7532	3802
8 ans	Urbain	745	388	1244	689	1121	635	68	41	0	0	0	0	3178	1753
	Rural	2231	999	2348	1129	888	462	152	88	0	0	0	0	5619	2678
	Total	2976	1387	3592	1818	2009	1097	220	129	0	0	0	0	8797	4431
9 ans	Urbain	487	228	902	453	955	544	961	596	70	35	0	0	3375	1856
	Rural	1710	774	2096	1007	1392	680	539	293	51	26	0	0	5788	2780
	Total	2197	1002	2998	1460	2347	1224	1500	889	121	61	0	0	9163	4636
10 ans	Urbain	343	159	646	284	824	447	742	434	683	372	38	16	3276	1712
	Rural	1170	479	1720	768	1752	897	906	451	366	180	16	9	5930	2784
	Total	1513	638	2366	1052	2576	1344	1648	885	1049	552	54	25	9206	4496
11 ans	Urbain	218	114	468	216	682	321	645	376	716	479	460	281	3189	1787
	Rural	759	318	1438	619	1704	830	1228	595	824	416	168	98	6121	2876
	Total	977	432	1906	835	2386	1151	1873	971	1540	895	628	379	9310	4663
12 ans	Urbain	176	75	337	139	533	260	580	273	635	315	603	328	2864	1390
	Rural	583	258	1057	467	1536	728	1363	658	1227	631	671	345	6437	3087
	Total	759	333	1394	606	2069	988	1943	931	1862	946	1274	673	9301	4477
13 ans et Plus	Urbain	125	52	414	175	1019	438	1338	619	1501	751	1621	794	6018	2829
	Rural	458	172	1541	682	3311	1472	3852	1802	3976	1829	3825	1858	16963	7815
	Total	583	224	1955	857	4330	1910	5190	2421	5477	2580	5446	2652	22981	10644
Non Défini	Urbain	11	8	85	65	127	71	173	89	304	115	371	183	1071	531
	Rural	78	34	91	33	285	122	375	169	638	331	694	359	2161	1048
	Total	89	42	176	98	412	193	548	258	942	446	1065	542	3232	1579
TOTAL	Urbain	6322	3171	5562	2846	5330	2754	4507	2428	3909	2067	3093	1602	28723	14868
	Rural	13611	6313	11942	5531	10968	5242	8415	4056	7082	3413	5374	2669	57392	27224
	Total	19933	9484	17504	8377	16298	7996	12922	6484	10991	5480	8467	4271	86115	42092

DEPARTEMENT DU NORD

ENSEIGNEMENT FONDAMENTAL

2.6.10 Répartition des élèves des écoles fondamentales (1er et 2ème Cycles) par année d'études et par genre selon l'âge et le milieu (Secteur privé)

Age	Anné d'études	1ère Année		2ème Année		3ème Année		4ème Année		5ème Année		6ème Année		TOTAL	
	Genre	Nbre d'élèves	Dont Filles	Nbre d'élèves	Dont Filles	Nbre d'élèves	Dont Filles	Nbre d'élèves	Dont Filles	Nbre d'élèves	Dont Filles	Nbre d'élèves	Dont Filles	Nbre d'élèves	Dont Filles
	Milieu														
moins 6 ans	Urbain	467	191	0	0	0	0	0	0	0	0	0	0	467	191
	Rural	827	388	0	0	0	0	0	0	0	0	0	0	827	388
	Total	1294	579	0	0	0	0	0	0	0	0	0	0	1294	579
6 ans	Urbain	5950	3167	629	329	0	0	0	0	0	0	0	0	6579	3496
	Rural	8693	4279	593	298	0	0	0	0	0	0	0	0	9286	4577
	Total	14643	7446	1222	627	0	0	0	0	0	0	0	0	15865	8073
7 ans	Urbain	4005	1869	4419	2406	357	174	0	0	0	0	0	0	8781	4449
	Rural	6848	3299	4855	2482	287	141	0	0	0	0	0	0	11990	5922
	Total	10853	5168	9274	4888	644	315	0	0	0	0	0	0	20771	10371
8 ans	Urbain	2075	898	3270	1493	3163	1716	363	149	0	0	0	0	8871	4256
	Rural	4647	2158	5049	2549	3482	1769	339	161	0	0	0	0	13517	6637
	Total	6722	3056	8319	4042	6645	3485	702	310	0	0	0	0	22388	10893
9 ans	Urbain	1067	510	2137	980	2919	1397	2523	1355	282	181	0	0	8928	4423
	Rural	2980	1366	4216	2002	3968	1992	2433	1282	174	83	0	0	13771	6725
	Total	4047	1876	6353	2982	6887	3389	4956	2637	456	264	0	0	22699	11148
10 ans	Urbain	617	290	1406	645	2381	1117	2493	1260	2034	1149	174	107	9105	4568
	Rural	1900	849	3020	1495	3818	1933	2975	1586	1720	873	148	99	13581	6835
	Total	2517	1139	4426	2140	6199	3050	5468	2846	3754	2022	322	206	22686	11403
11 ans	Urbain	397	195	884	425	1604	761	2256	1106	2105	965	1398	728	8644	4180
	Rural	1253	577	2039	936	2907	1453	3084	1580	2241	1199	1151	590	12675	6335
	Total	1650	772	2923	1361	4511	2214	5340	2686	4346	2164	2549	1318	21319	10515
12 ans	Urbain	347	167	700	342	1162	571	1526	740	1880	873	2181	1163	7796	3856
	Rural	1158	510	1644	747	2401	1171	2904	1424	2452	1295	1809	918	12368	6065
	Total	1505	677	2344	1089	3563	1742	4430	2164	4332	2168	3990	2081	20164	9921
13 ans et Plus	Urbain	575	269	902	456	1759	853	2375	1204	3812	1890	5249	2529	14672	7201
	Rural	849	386	2111	919	3293	1480	4481	2032	5617	2707	6282	3161	22633	10685
	Total	1424	655	3013	1375	5052	2333	6856	3236	9429	4597	11531	5690	37305	17886
Non Défini	Urbain	302	129	291	151	372	181	705	364	919	479	1391	705	3980	2009
	Rural	287	122	293	147	555	258	702	317	1029	533	1472	772	4338	2149
	Total	589	251	584	298	927	439	1407	681	1948	1012	2863	1477	8318	4158
TOTAL	Urbain	15802	7685	14638	7227	13717	6770	12241	6178	11032	5537	10393	5232	77823	38629
	Rural	29442	13934	23820	11575	20711	10197	16918	8382	13233	6690	10862	5540	114986	56318
	Total	45244	21619	38458	18802	34428	16967	29159	14560	24265	12227	21255	10772	192809	94947

2.6.11 Répartition des élèves des écoles fondamentales (3ème cycle) par année d'études et genre selon l'âge et le milieu (PUBLIC+PRIVÉ)

Age	Anné d'études	7ème Année		8ème Année		9ème Année		Total	
	Genre	Nbre d'élèves	Dont Filles	Nbre d'élèves	Dont Filles	Nbre d'élèves	Dont Filles	Nbre d'élèves	Dont Filles
	Milieu								
Moins de 12 ans	Urbain	128	18					128	18
	Rural	10	5					10	5
	Total	138	23					138	23
12 ans	Urbain	490	298	105	60			595	358
	Rural	167	95	21	11			188	106
	Total	657	393	126	71			783	464
13 ans	Urbain	711	377	457	290	85	38	1253	705
	Rural	345	192	117	58	5	2	467	252
	Total	1056	569	574	348	90	40	1720	957
14 ans	Urbain	994	522	653	371	421	258	2068	1151
	Rural	534	285	283	160	76	38	893	483
	Total	1528	807	936	531	497	296	2961	1634
15 ans	Urbain	1093	557	849	470	542	286	2484	1313
	Rural	746	429	388	210	234	123	1368	762
	Total	1839	986	1237	680	776	409	3852	2075
16 ans	Urbain	1068	540	926	527	713	406	2707	1473
	Rural	813	433	538	299	369	212	1720	944
	Total	1881	973	1464	826	1082	618	4427	2417
17 ans	Urbain	970	454	920	486	808	430	2698	1370
	Rural	768	432	554	292	491	257	1813	981
	Total	1738	886	1474	778	1299	687	4511	2351
18 ans	Urbain	775	377	799	436	848	466	2422	1279
	Rural	744	358	509	271	605	318	1858	947
	Total	1519	735	1308	707	1453	784	4280	2226
19 ans	Urbain	655	302	765	372	1053	554	2473	1228
	Rural	689	309	539	263	771	369	1999	941
	Total	1344	611	1304	635	1824	923	4472	2169
20 ans et plus	Urbain	1150	717	843	359	1278	594	3271	1670
	Rural	779	329	676	297	1043	478	2498	1104
	Total	1929	1046	1519	656	2321	1072	5769	2774
Total	Urbain	8034	4162	6317	3371	5748	3032	20099	10565
	Rural	5595	2867	3625	1861	3594	1797	12814	6525
	Total	13629	7029	15198	8136	14918	7470	32913	17090

DEPARTEMENT DU NORD

ENSEIGNEMENT FONDAMENTAL

2.6.12 Répartition des élèves des écoles fondamentales (3ème cycle) par année d'études et genre selon l'âge et le milieu (Secteur public)

Age	Anné d'études	7ème Année		8ème Année		9ème Année		Total	
	Genre	Nbre d'élèves	Dont Filles	Nbre d'élèves	Dont Filles	Nbre d'élèves	Dont Filles	Nbre d'élèves	Dont Filles
	Milieu								
Moins de 12 ans	Urbain	65	9					65	9
	Rural	4	2					4	2
	Total	69	11					69	11
12 ans	Urbain	250	154	71	40			321	194
	Rural	66	39	10	5			76	44
	Total	316	193	81	45			397	238
13 ans	Urbain	363	195	307	193	62	28	732	416
	Rural	137	78	53	27	2	1	192	106
	Total	500	273	360	220	64	29	924	522
14 ans	Urbain	508	270	439	247	306	189	1253	706
	Rural	212	116	129	75	35	18	376	209
	Total	720	386	568	322	341	207	1629	915
15 ans	Urbain	558	288	570	313	394	210	1522	811
	Rural	296	175	177	98	108	58	581	331
	Total	854	463	747	411	502	268	2103	1142
16 ans	Urbain	545	279	622	351	518	298	1685	928
	Rural	322	177	245	140	171	100	738	417
	Total	867	456	867	491	689	398	2423	1345
17 ans	Urbain	495	235	618	324	587	315	1700	874
	Rural	305	176	253	137	227	121	785	434
	Total	800	411	871	461	814	436	2485	1308
18 ans	Urbain	396	195	537	290	616	342	1549	827
	Rural	295	146	232	127	280	150	807	423
	Total	691	341	769	417	896	492	2356	1250
19 ans	Urbain	334	156	514	248	765	406	1613	810
	Rural	273	126	246	123	357	174	876	423
	Total	607	282	760	371	1122	580	2489	1233
20 ans et plus	Urbain	587	371	566	239	928	435	2081	1045
	Rural	309	134	308	139	483	226	1100	499
	Total	896	505	874	378	1411	661	3181	1544
Total	Urbain	4101	2152	4244	2245	4176	2223	12521	6620
	Rural	2219	1169	1653	871	1663	848	5535	2888
	Total	6320	3321	7599	4068	7459	3735	18056	9508

DEPARTEMENT DU NORD

ENSEIGNEMENT FONDAMENTAL

2.6.13 Répartition des élèves des écoles fondamentales (3ème cycle) par année d'études et genre selon l'âge et le milieu (SECTEUR PRIVÉ)

Age	Anné d'études	7ème Année		8ème Année		9ème Année		Total	
	Genre	Nbre d'élèves	Dont Filles	Nbre d'élèves	Dont Filles	Nbre d'élèves	Dont Filles	Nbre d'élèves	Dont Filles
	Milieu								
Moins de 12 ans	Urbain	63	9					63	9
	Rural	6	3					6	3
	Total	69	12					69	12
12 ans	Urbain	240	144	34	20			274	164
	Rural	101	56	11	6			112	62
	Total	341	200	45	26			386	226
13 ans	Urbain	348	182	150	97	23	10	521	289
	Rural	208	114	64	31	3	1	275	146
	Total	556	296	214	128	26	11	796	435
14 ans	Urbain	486	252	214	124	115	69	815	445
	Rural	322	169	154	85	41	20	517	274
	Total	808	421	368	209	156	89	1332	719
15 ans	Urbain	535	269	279	157	148	76	962	502
	Rural	450	254	211	112	126	65	787	431
	Total	985	523	490	269	274	141	1749	933
16 ans	Urbain	523	261	304	176	195	108	1022	545
	Rural	491	256	293	159	198	112	982	527
	Total	1014	517	597	335	393	220	2004	1072
17 ans	Urbain	475	219	302	162	221	115	998	496
	Rural	463	256	301	155	264	136	1028	547
	Total	938	475	603	317	485	251	2026	1043
18 ans	Urbain	379	182	262	146	232	124	873	452
	Rural	449	212	277	144	325	168	1051	524
	Total	828	394	539	290	557	292	1924	976
19 ans	Urbain	321	146	251	124	288	148	860	418
	Rural	416	183	293	140	414	195	1123	518
	Total	737	329	544	264	702	343	1983	936
20 ans et plus	Urbain	563	346	277	120	350	159	1190	625
	Rural	470	195	368	158	560	252	1398	605
	Total	1033	541	645	278	910	411	2588	1230
Total	Urbain	3933	2010	2073	1126	1572	809	7578	3945
	Rural	3376	1698	1972	990	1931	949	7279	3637
	Total	7309	3708	7599	4068	7459	3735	14857	7582

DEPARTEMENT DU NORD

ENSEIGNEMENT FONDAMENTAL

2.6.14 Répartition des redoublants des écoles fondamentales par milieu et genre, selon l'année d'étude

Fondamental	Année d'étude	Milieu urbain		Milieu rural		Ensemble	
		Nombre de redoublants	Dont Filles	Nombre de redoublants	Dont Filles	Nombre de redoublants	Dont Filles
1er et 2ème cycle	1ère AF	2 023	880	4 823	1 956	6 846	2 836
	2ème AF	2 042	973	3 933	1 756	5 975	2 729
	5ème AF	1 735	815	3 138	1 406	4 873	2 221
	4ème AF	1 555	768	2 660	1 287	4 215	2 055
	5ème AF	1 390	667	1 738	840	3 128	1 507
	6ème AF	932	470	1 355	670	2 287	1 140
	TOTAL	9 677	4 573	17 647	7 915	27 324	12 488
3ème cycle	7ème AF	533	211	349	162	882	373
	8ème AF	233	126	210	106	443	232
	9ème AF	334	180	243	131	577	311
	TOTAL	1 100	517	802	399	1 902	916
ENSEMBLE		10 777	5 090	18 449	8 314	29 226	13 404

2.6.15 Répartition des enseignants des écoles fondamentales (1er et 2ème Cycles) par secteur et genre selon l'âge et le milieu

AGE	SECTEUR	PUBLIC		PRIVÉ		ENSEMBLE	
	GENRE	Nombre Total	Dont Femmes	Nombre Total	Dont Femmes	Nombre Total	Dont Femmes
	MILIEU						
moins de 20 ans	Total	54	18	137	64	190	82
	<i>Dont Rural</i>	4	4	73	36	77	40
20 —< 30 ans	Total	141	58	1,624	789	1,765	847
	<i>Dont Rural</i>	80	27	1,146	550	1,227	576
30 —< 40 ans	Total	707	330	2,706	1,300	3,413	1,630
	<i>Dont Rural</i>	492	213	1,738	810	2,229	1,022
40 —< 50 ans	Total	956	514	1,421	615	2,377	1,128
	<i>Dont Rural</i>	681	309	856	327	1,537	636
50 —< 60 ans	Total	467	292	512	210	979	502
	<i>Dont Rural</i>	295	167	299	91	594	258
60 ans et plus	Total	89	51	133	49	221	100
	<i>Dont Rural</i>	40	21	86	23	127	44
Pas de reponse	Total	163	90	345	175	507	266
	<i>Dont Rural</i>	147	82	211	115	359	197
TOTAL	Total	2,576	1,354	6,876	3,202	9,452	4,556
	<i>Dont Rural</i>	1,740	822	4,409	1,951	6,149	2,773

2.6.16 Répartition des enseignants des écoles fondamentales (1er et 2ème Cycles) par secteur et genre selon le statut professionnel et le milieu

Formation	SECTEUR	PUBLIC		PRIVÉ		ENSEMBLE	
	GENRE	Nombre Total	Dont Femmes	Nombre Total	Dont Femmes	Nombre Total	Dont Femmes
	MILIEU						
Normalien	Total	1,007	610	785	530	1,792	1,140
	<i>Dont Rural</i>	632	347	362	239	994	586
Capiste	Total	503	240	1,735	750	2,238	990
	<i>Dont Rural</i>	333	127	1,077	429	1,410	556
Sciences de l'éducation	Total	103	62	91	45	194	107
	<i>Dont Rural</i>	57	30	41	16	99	47
Recruté	Total	582	259	2,545	1,150	3,127	1,409
	<i>Dont Rural</i>	415	169	1,710	759	2,125	928
Pas de Réponse	Total	381	183	1,719	727	2,101	910
	<i>Dont Rural</i>	302	148	1,219	507	1,522	655
Ensemble	Total	2,576	1,354	6,876	3,202	9,452	4,556
	<i>Dont Rural</i>	1,740	822	4,409	1,951	6,149	2,773

2.7 Section 7 : DEPARTEMENT DU NORD-EST

2.7.1 Panorama de l'enseignement Fondamental dans le département du Nord-est en 2013-14

Commune	Institutions d'enseignement fondamental		Effectifs des élèves du Fondamental			
	Total	Dont Secteur public	Total	Dont Secteur public	Dont Fondamental I & II	
					Total	Dont Secteur public
Capotille	19	8	6,463	3,648	5,592	2,909
Caracol	7	3	735	454	652	371
Carice	31	14	4,143	1,369	3,677	1,308
Ferrier	25	6	3,947	1,144	2,982	620
Fortliberté	65	24	13,473	5,722	11,139	4,385
Monbin-Crochu	62	14	11,439	4,054	10,736	3,857
Mont-Organisé	17	6	5,283	1,642	4,730	1,088
Ouanaminthe	113	20	31,110	8,324	25,789	6,464
Perches	17	4	3,549	994	3,274	894
Sainte Suzanne	30	13	6,048	2,372	5,710	2,263
Terrier Rouge	45	20	10,354	5,820	8,324	5,046
Trou-du-Nord	61	24	17,710	7,906	13,979	5,390
Vallières	32	9	4,976	1,669	4,570	1,630
Total	524	165	119,230	45,118	101,154	36,225

DEPARTEMENT DU NORD-EST
ENSEIGNEMENT FONDAMENTAL

2.7.2 Nombre d'écoles et d'élèves de l'enseignement fondamental selon la commune et le milieu

Commune	Nombre Total d'écoles	Écoles publiques	Écoles privées	Nombre d'élèves	Dont
---------	-----------------------	------------------	----------------	-----------------	------

									Secteur public		Secteur privé	
	Ensemble	Dont complètes	Total	Dont complètes	Total	Dont complètes	Total	Dont 1er et 2ème cycle	Total	Dont 1er et 2ème cycle	Total	Dont 1er et 2ème cycle
Capotille	19	3	8	2	11	1	13,473	11,139	5,722	4,385	7,751	6,754
Caracol	7	1	3	1	4	0	6,048	5,710	2,372	2,263	3,676	3,447
Carice	31	5	14	3	17	2	17,710	13,979	7,906	5,390	9,804	8,589
Ferrier	25	8	6	0	19	8	735	652	454	371	281	281
Fort-Liberté	65	21	24	6	41	15	6,463	5,592	3,648	2,909	2,815	2,683
Monbin-Crochu	62	7	14	0	48	7	4,976	4,570	1,669	1,630	3,307	2,940
Mont-Organisé	17	2	6	1	11	1	11,439	10,736	4,054	3,857	7,385	6,879
Ouanaminthe	113	38	20	5	93	33	3,947	2,982	1,144	620	2,803	2,362
Perches	17	6	4	1	13	5	4,143	3,677	1,369	1,308	2,774	2,369
Sainte Suzanne	30	3	13	0	17	3	31,110	25,789	8,324	6,464	22,786	19,325
Terrier Rouge	45	11	20	5	25	6	3,549	3,274	994	894	2,555	2,380
Trou-du-Nord	61	17	24	6	37	11	5,283	4,730	1,642	1,088	3,641	3,642
Vallières	32	5	9	1	23	4	10,354	8,324	5,820	5,046	4,534	3,278
Total	524	127	165	31	359	96	119,230	101,154	45,118	36,225	74,112	64,929
Dont RURAL	271	6	101	21	170	27	54,423	51,301	25,249	23,407	29,174	27,894

DEPARTEMENT DU NORD-EST
ENSEIGNEMENT FONDAMENTAL

2.7.3 Répartition des écoles fondamentales par secteur et catégorie selon la commune et le milieu

Commune	Secteur public		Secteur privé	
	Total	Dont	Total	Dont

		Laiques	Congréganistes	Communales	Non défini		Laiques	Congréganistes	Communautaires	Presbytérales	Épiscopales	Protestantes		Non défini
												mission	indépendantes	
Fort-Liberté	24	22	1	0	1	41	15	0	7	4	0	9	4	2
Ferrier	6	5	0	1	0	19	6	0	1	3	0	4	4	1
Perches	4	4	0	0	0	13	4	0	0	0	0	5	4	0
Ouanaminthe	20	17	0	0	3	93	44	1	16	3	0	11	11	7
Capotille	8	7	0	0	1	11	4	1	5	0	0	0	1	0
Mont-Organisé	6	6	0	0	0	11	2	0	4	2	0	1	1	1
Trou-du-Nord	24	20	1	0	3	37	13	2	5	2	0	6	5	4
Sainte Suzanne	13	12	0	0	1	17	4	1	1	4	0	4	3	0
Terrier Rouge	20	16	2	0	2	25	7	0	3	1	0	6	0	8
Caracol	3	2	0	0	1	4	1	0	0	1	0	1	1	0
Vallières	9	6	0	1	2	23	8	0	7	4	0	2	2	0
Carice	14	12	0	1	1	17	7	0	1	3	0	3	1	2
Monbin Crochu	14	9	0	1	4	48	6	5	15	5	0	10	6	1
Total	165	138	4	4	19	359	121	10	65	32	0	62	43	26
Dont Rural	101	96	0	3	2	163	34	5	45	25	0	31	20	3

DEPARTEMENT DU NORD-EST
ENSEIGNEMENT FONDAMENTAL

2.7.4 Répartition des écoles fondamentales par type de lieux d'accueil et d'infrastructures selon la commune

Commune	Secteur public		Secteur privé	
	Total	Dont	Total	Dont

		Laiques	Congréganistes	Communes	Non défini		Laiques	Congréganistes	Communautaires	Presbytérales	Épiscopales	Protestantes		Non défini
												mission	Indépendantes	
Capotille	8	7	0	0	1	11	4	1	5	0	0	0	1	0
Caracol	3	2	0	0	1	4	1	0	0	1	0	1	1	0
Carice	14	12	0	1	1	17	7	0	1	3	0	3	1	2
Ferrier	6	5	0	1	0	19	6	0	1	3	0	4	4	1
Fort-Liberté	24	22	1	0	1	41	15	0	7	4	0	9	4	2
Monbin Crochu	14	9	0	1	4	48	6	5	15	5	0	10	6	1
Mont-Organisé	6	6	0	0	0	11	2	0	4	2	0	1	1	1
Ouanaminthe	20	17	0	0	3	93	44	1	16	3	0	11	11	7
Perches	4	4	0	0	0	13	4	0	0	0	0	5	4	0
Sainte Suzanne	13	12	0	0	1	17	4	1	1	4	0	4	3	0
Terrier Rouge	20	16	2	0	2	25	7	0	3	1	0	6	0	8
Trou-du-Nord	24	20	1	0	3	37	13	2	5	2	0	6	5	4
Vallières	9	6	0	1	2	23	8	0	7	4	0	2	2	0
Total	165	138	4	4	19	359	121	10	65	32	0	62	43	26
Dont Rural	101	96	0	3	2	163	34	5	45	25	0	31	20	3

DEPARTEMENT DU NORD-EST
ENSEIGNEMENT FONDAMENTAL

2.7.5 Répartition des écoles fondamentales disposant de cantine de comité de gestion et de subvention

Commune	Nombre d'écoles bénéficiant de Cantine scolaire		Nombre d'écoles	Nombre d'écoles	Nombre d'écoles	Nombre d'écoles	Nombre d'écoles privées subventionnées
	TOTAL	Dont cantine supportée par					

		État	Organisation internationale	Autre ¹⁰	Ne sait pas	disposant de registre scolaire	ayant un comité de gestion	ayant un comité de parents	fonctionnant en double vacation	Total	Dont subventionnées par l'ÉTAT
Capotille	1	0	0	0	1	16	13	15	1	4	4
Caracol	3	0	2	0	1	6	4	5	0	2	1
Carice	4	0	0	1	3	19	20	15	2	4	1
Ferrier	4	1	0	0	3	21	18	19	4	7	3
Fort-Liberté	14	3	7	1	3	56	46	46	8	15	2
Monbin Crochu	18	0	17	1	0	57	40	43	5	15	2
Mont-Organisé	5	1	2	0	2	15	12	13	0	5	2
Ouanaminthe	33	2	4	4	23	97	73	71	11	22	2
Perches	2	0	0	0	2	17	15	15	0	9	6
Sainte Suzanne	12	3	7	0	2	25	13	18	1	5	1
Terrier Rouge	14	2	0	3	9	33	28	30	1	6	0
Trou-du-Nord	14	1	12	0	1	54	43	40	3	20	8
Vallières	8	2	4	2	0	8	25	20	4	6	2
Total	132	15	55	12	50	424	350	350	40	120	34

DEPARTEMENT DU NORD-EST
ENSEIGNEMENT FONDAMENTAL

¹⁰ École elle-même, parents, etc.-
MENFP-DPCE Nouveau format Annuaire statistique

2.7.6 Taille des écoles fondamentales selon la commune

Taille	Moins de 50 élèves		50 à 99 élèves		100 à 199		200 à 299		300 à 399		400 à 499		500 et plus		TOTAL		
	Secteur	Total	dont Public	Total	dont Public	Total	dont Public	Total	dont Public	Total	dont Public	Total	dont Public	Total	dont Public	Total	dont Public
Commune																	
Capotille		2	1	1	0	3	0	4	2	3	1	3	2	3	2	19	8
Caracol		2	0	2	1	3	2	0	0	0	0	0	0	0	0	7	3
Carice		5	1	7	5	7	3	8	3	3	1	1	1	0	0	31	14
Ferrier		8	1	2	1	9	4	5	0	0	0	1	0	0	0	25	6
Fort-Liberté		9	3	8	3	21	7	22	7	5	4	0	0	0	0	65	24
Monbin Crochu		13	1	10	2	19	4	8	0	4	1	6	5	2	1	62	14
Mont-Organisé		1	1	1	0	6	3	3	0	3	2	0	0	3	0	17	6
Ouanaminthe		20	2	13	1	26	4	25	3	13	3	6	2	10	5	113	20
Perches		1	0	1	0	6	1	9	3	0	0	0	0	0	0	17	4
Sainte Suzanne		2	1	5	3	8	2	7	3	7	3	1	1	0	0	30	13
Terrier Rouge		12	3	5	1	9	4	8	4	4	3	6	4	1	1	45	20
Trou-du-Nord		7	3	4	2	16	4	14	6	10	5	7	4	3	0	61	24
Vallière		4	1	6	2	14	2	7	3	0	0	0	0	1	1	32	9
Total		86	18	65	21	147	40	120	34	52	23	31	19	23	10	524	165

2.7.7 Classes pédagogiques et salles de classes disponibles dans les écoles fondamentales (1er et 2ème cycle) par secteur et selon le milieu

Milieu	Structure	Secteur public	Secteur privé	Total
<i>Urbain</i>	<i>Classe pédagogique</i>	272	989	1 261
	<i>Salle de classe</i>	200	903	1 103
<i>Rural</i>	<i>Classe pédagogique</i>	383	606	989
	<i>Salle de classe</i>	367	638	1 005
<i>Ensemble</i>	<i>Classe pédagogique</i>	655	1 595	2 250
	<i>Salle de classe</i>	567	1 541	2 108

Ces données sont calculées pour environ 68% des écoles fondamentales du Nord-est, au niveau du 1er et 2ème cycle seulement

2.7.8 Répartition des élèves des écoles fondamentales (1er et 2ème Cycles) par année d'études et genre selon l'âge et le milieu (PUBLIC + PRIVÉ)

Age	Anné d'études	1ère Année		2ème Année		3ème Année		4ème Année		5ème Année		6ème Année		TOTAL	
		Nbre d'élèves	Dont Filles	Nbre d'élèves	Dont Filles	Nbre d'élèves	Dont Filles	Nbre d'élèves	Dont Filles	Nbre d'élèves	Dont Filles	Nbre d'élèves	Dont Filles	Nbre d'élèves	Dont Filles
	Genre	Milieu													
moins 6 ans	Urbain	141	67	0	0	0	0	0	0	0	0	0	0	141	67
	Rural	538	268	0	0	0	0	0	0	0	0	0	0	538	268
	Total	679	335	0	0	0	0	0	0	0	0	0	0	679	335
6 ans	Urbain	3164	1552	141	75	0	0	0	0	0	0	0	0	3305	1627
	Rural	3122	1545	175	91	0	0	0	0	0	0	0	0	3297	1636
	Total	6286	3097	316	166	0	0	0	0	0	0	0	0	6602	3263
7 ans	Urbain	2745	1401	2000	910	9	5	0	0	0	0	0	0	4754	2316
	Rural	2975	1402	1336	663	35	17	0	0	0	0	0	0	4346	2082
	Total	5720	2803	3336	1573	44	22	0	0	0	0	0	0	9100	4398
8 ans	Urbain	1771	826	2068	1080	1560	768	15	7	0	0	0	0	5414	2681
	Rural	2143	989	1958	964	910	443	43	16	0	0	0	0	5054	2412
	Total	3914	1815	4026	2044	2470	1211	58	23	0	0	0	0	10468	5093
9 ans	Urbain	878	418	1741	836	1650	868	1305	594	43	21	0	0	5617	2737
	Rural	1358	624	1780	845	1304	686	775	388	39	17	0	0	5256	2560
	Total	2236	1042	3521	1681	2954	1554	2080	982	82	38	0	0	10873	5297
10 ans	Urbain	531	263	1265	570	1822	922	1566	860	752	406	21	8	5957	3029
	Rural	990	453	1522	711	1501	729	1008	509	686	369	45	30	5752	2801
	Total	1521	716	2787	1281	3323	1651	2574	1369	1438	775	66	38	11709	5830
11 ans	Urbain	223	91	640	311	1182	578	1479	827	1305	670	400	184	5229	2661
	Rural	681	312	1014	456	1419	681	1261	658	609	337	384	215	5368	2659
	Total	904	403	1654	767	2601	1259	2740	1485	1914	1007	784	399	10597	5320
12 ans	Urbain	229	71	435	214	914	423	1258	616	1279	628	1280	729	5395	2681
	Rural	483	223	895	447	1322	627	1255	639	1020	526	530	260	5505	2722
	Total	712	294	1330	661	2236	1050	2513	1255	2299	1154	1810	989	10900	5403
13 ans et Plus	Urbain	278	115	706	339	1284	620	1997	1056	3039	1566	4409	2309	11713	6005
	Rural	551	241	1286	599	2452	1136	2925	1336	3573	1773	3498	1768	14285	6853
	Total	829	356	1992	938	3736	1756	4922	2392	6612	3339	7907	4077	25998	12858
Non Défini	Urbain	250	155	294	128	308	110	437	157	408	183	634	296	2331	1029
	Rural	135	69	143	60	266	125	348	176	398	204	607	316	1897	950
	Total	385	224	437	188	574	235	785	333	806	387	1241	612	4228	1979
TOTAL	Urbain	10210	4959	9290	4463	8729	4294	8057	4117	6826	3474	6744	3526	49856	24833
	Rural	12976	6126	10109	4836	9209	4444	7615	3722	6325	3226	5064	2589	51298	24943
	Total	23186	11085	19399	9299	17938	8738	15672	7839	13151	6700	11808	6115	101154	49776

DEPARTEMENT DU NORD-EST
ENSEIGNEMENT FONDAMENTAL

2.7.9 Répartition des élèves des écoles fondamentales (1er et 2ème Cycles) par année d'études et genre selon l'âge et le milieu (Secteur public)

Age	Année d'études	1ère Année		2ème Année		3ème Année		4ème Année		5ème Année		6ème Année		TOTAL	
	Genre	Nbre d'élèves	Dont Filles	Nbre d'élèves	Dont Filles	Nbre d'élèves	Dont Filles	Nbre d'élèves	Dont Filles	Nbre d'élèves	Dont Filles	Nbre d'élèves	Dont Filles	Nbre d'élèves	Dont Filles
	Milieu														
moins 6 ans	Urbain	55	29	0	0	0	0	0	0	0	0	0	0	55	29
	Rural	227	105	0	0	0	0	0	0	0	0	0	0	227	105
	Total	282	134	0	0	0	0	0	0	0	0	0	0	282	134
6 ans	Urbain	613	256	75	41	0	0	0	0	0	0	0	0	688	297
	Rural	1101	565	21	13	0	0	0	0	0	0	0	0	1122	578
	Total	1714	821	96	54	0	0	0	0	0	0	0	0	1810	875
7 ans	Urbain	595	337	301	76	2	0	0	0	0	0	0	0	898	413
	Rural	1266	594	362	152	24	9	0	0	0	0	0	0	1652	755
	Total	1861	931	663	228	26	9	0	0	0	0	0	0	2550	1168
8 ans	Urbain	373	161	433	303	240	73	3	0	0	0	0	0	1049	537
	Rural	856	363	770	364	175	91	3	2	0	0	0	0	1804	820
	Total	1229	524	1203	667	415	164	6	2	0	0	0	0	2853	1357
9 ans	Urbain	251	132	360	179	325	190	255	73	1	0	0	0	1192	574
	Rural	618	282	733	350	398	241	129	72	10	7	0	0	1888	952
	Total	869	414	1093	529	723	431	384	145	11	7	0	0	3080	1526
10 ans	Urbain	150	73	412	191	401	221	345	251	139	96	1	0	1448	832
	Rural	485	220	668	309	555	280	248	123	59	29	0	0	2015	961
	Total	635	293	1080	500	956	501	593	374	198	125	1	0	3463	1793
11 ans	Urbain	92	29	202	110	362	184	343	227	227	133	94	28	1320	711
	Rural	369	181	556	242	532	267	404	222	157	89	70	44	2088	1045
	Total	461	210	758	352	894	451	747	449	384	222	164	72	3408	1756
12 ans	Urbain	121	20	153	67	327	144	316	156	247	103	156	123	1320	613
	Rural	309	140	513	250	685	327	511	256	343	199	127	60	2488	1232
	Total	430	160	666	317	1012	471	827	412	590	302	283	183	3808	1845
13 ans et Plus	Urbain	152	55	336	151	627	304	948	558	1062	533	1017	522	4142	2123
	Rural	379	158	898	417	1763	800	2093	942	2260	1069	1870	889	9263	4275
	Total	531	213	1234	568	2390	1104	3041	1500	3322	1602	2887	1411	13405	6398
Non Défini	Urbain	0	0	80	0	110	6	231	41	125	22	161	53	707	122
	Rural	82	41	109	38	123	53	178	89	163	75	204	89	859	385
	Total	82	41	189	38	233	59	409	130	288	97	365	142	1566	507
TOTAL	Urbain	2402	1092	2352	1118	2394	1122	2441	1306	1801	887	1429	726	12819	6251
	Rural	5692	2649	4630	2135	4255	2068	3566	1706	2992	1468	2271	1082	23406	11108
	Total	8094	3741	6982	3253	6649	3190	6007	3012	4793	2355	3700	1808	36225	17359

2.7.10 Répartition des élèves des écoles fondamentales (1er et 2ème Cycles) par année d'études et par genre selon l'âge et le milieu (Secteur privé)

Age	Année d'études	1ère Année		2ème Année		3ème Année		4ème Année		5ème Année		6ème Année		TOTAL	
	Genre	Nbre d'élèves	Dont Filles	Nbre d'élèves	Dont Filles	Nbre d'élèves	Dont Filles	Nbre d'élèves	Dont Filles	Nbre d'élèves	Dont Filles	Nbre d'élèves	Dont Filles	Nbre d'élèves	Dont Filles
	Milieu														
moins 6 ans	Urbain	86	38	0	0	0	0	0	0	0	0	0	0	86	38
	Rural	311	163	0	0	0	0	0	0	0	0	0	0	311	163
	Total	397	201	0	0	0	0	0	0	0	0	0	0	397	201
6 ans	Urbain	2551	1296	66	34	0	0	0	0	0	0	0	0	2617	1330
	Rural	2021	980	154	78	0	0	0	0	0	0	0	0	2175	1058
	Total	4572	2276	220	112	0	0	0	0	0	0	0	0	4792	2388
7 ans	Urbain	2150	1064	1699	834	7	5	0	0	0	0	0	0	3856	1903
	Rural	1709	808	974	511	11	8	0	0	0	0	0	0	2694	1327
	Total	3859	1872	2673	1345	18	13	0	0	0	0	0	0	6550	3230
8 ans	Urbain	1398	665	1635	777	1320	695	12	7	0	0	0	0	4365	2144
	Rural	1287	626	1188	600	735	352	40	14	0	0	0	0	3250	1592
	Total	2685	1291	2823	1377	2055	1047	52	21	0	0	0	0	7615	3736
9 ans	Urbain	627	286	1381	657	1325	678	1050	521	42	21	0	0	4425	2163
	Rural	740	342	1047	495	906	445	646	316	29	10	0	0	3368	1608
	Total	1367	628	2428	1152	2231	1123	1696	837	71	31	0	0	7793	3771
10 ans	Urbain	381	190	853	379	1421	701	1221	609	613	310	20	8	4509	2197
	Rural	505	233	854	402	946	449	760	386	627	340	45	30	3737	1840
	Total	886	423	1707	781	2367	1150	1981	995	1240	650	65	38	8246	4037
11 ans	Urbain	131	62	438	201	820	394	1136	600	1078	537	306	156	3909	1950
	Rural	312	131	458	214	887	414	857	436	452	248	314	171	3280	1614
	Total	443	193	896	415	1707	808	1993	1036	1530	785	620	327	7189	3564
12 ans	Urbain	108	51	282	147	587	279	942	460	1032	525	1124	606	4075	2068
	Rural	174	83	382	197	637	300	744	383	677	327	403	200	3017	1490
	Total	282	134	664	344	1224	579	1686	843	1709	852	1527	806	7092	3558
13 ans et Plus	Urbain	126	60	370	188	657	316	1049	498	1977	1033	3392	1787	7571	3882
	Rural	172	83	388	182	689	336	832	394	1313	704	1628	879	5022	2578
	Total	298	143	758	370	1346	652	1881	892	3290	1737	5020	2666	12593	6460
Non Défini	Urbain	250	155	214	128	198	104	206	116	283	161	473	243	1624	907
	Rural	53	28	34	22	143	72	170	87	235	129	403	227	1038	565
	Total	303	183	248	150	341	176	376	203	518	290	876	470	2662	1472
TOTAL	Urbain	7808	3867	6938	3345	6335	3172	5616	2811	5025	2587	5315	2800	37037	18582
	Rural	7284	3477	5479	2701	4954	2376	4049	2016	3333	1758	2793	1507	27892	13835
	Total	15092	7344	12417	6046	11289	5548	9665	4827	8358	4345	8108	4307	64929	32417

2.7.11 Répartition des élèves des écoles fondamentales (3ème cycle) par année d'études et genre selon l'âge et le milieu (PUBLIC+PRIVÉ)

Age	Anné d'études	7ème Année		8ème Année		9ème Année		Total	
	Genre	Nbre d'élèves	Dont Filles	Nbre d'élèves	Dont Filles	Nbre d'élèves	Dont Filles	Nbre d'élèves	Dont Filles
	Milieu								
Moins de 12 ans	Urbain	102	15					102	15
	Rural	3	2					3	2
	Total	105	17					105	17
12 ans	Urbain	393	249	74	41			467	290
	Rural	49	29	5	2			54	31
	Total	442	278	79	43			521	321
13 ans	Urbain	568	312	318	197	62	25	948	534
	Rural	100	57	27	14	1	0	128	71
	Total	668	369	345	211	63	25	1076	605
14 ans	Urbain	796	431	454	250	303	187	1553	868
	Rural	155	85	67	39	14	8	236	132
	Total	951	516	521	289	317	195	1789	1000
15 ans	Urbain	874	461	591	319	389	203	1854	983
	Rural	217	127	91	52	41	24	349	203
	Total	1091	588	682	371	430	227	2203	1186
16 ans	Urbain	854	446	645	358	513	289	2012	1093
	Rural	236	129	127	73	66	41	429	243
	Total	1090	575	772	431	579	330	2441	1336
17 ans	Urbain	775	376	641	328	580	306	1996	1010
	Rural	224	128	131	71	88	50	443	249
	Total	999	504	772	399	668	356	2439	1259
18 ans	Urbain	619	314	557	295	609	333	1785	942
	Rural	216	107	120	66	108	62	444	235
	Total	835	421	677	361	717	395	2229	1177
19 ans	Urbain	523	249	533	252	757	395	1813	896
	Rural	200	91	127	64	138	72	465	227
	Total	723	340	660	316	895	467	2278	1123
20 ans et plus	Urbain	919	593	586	244	917	423	2422	1260
	Rural	227	97	160	73	186	93	573	263
	Total	1146	690	746	317	1103	516	2995	1523
Total	Urbain	6423	3446	4399	2284	4130	2161	14952	7891
	Rural	1627	852	855	454	642	350	3124	1656
	Total	8050	4298	15198	8136	14918	7470	18076	9547

2.7.12 Répartition des élèves des écoles fondamentales (3ème cycle) par année d'études et genre selon l'âge et le milieu (Secteur public)

Age	Anné d'études	7ème Année		8ème Année		9ème Année		Total	
	Genre	Nbre d'élèves	Dont Filles	Nbre d'élèves	Dont Filles	Nbre d'élèves	Dont Filles	Nbre d'élèves	Dont Filles
	Milieu								
Moins de 12 ans	<i>Urbain</i>	54	8					54	8
	<i>Rural</i>	2	1					2	1
	Total	56	9					56	9
12 ans	<i>Urbain</i>	202	128	34	18			236	146
	<i>Rural</i>	31	18	3	1			34	19
	Total	233	146	37	19			270	165
13 ans	<i>Urbain</i>	293	160	145	87	27	9	465	256
	<i>Rural</i>	64	36	14	7	1	0	79	43
	Total	357	196	159	94	28	9	544	299
14 ans	<i>Urbain</i>	411	221	207	110	127	75	745	406
	<i>Rural</i>	99	53	35	19	8	4	142	76
	Total	510	274	242	129	135	79	887	482
15 ans	<i>Urbain</i>	450	236	269	141	163	83	882	460
	<i>Rural</i>	139	80	47	25	23	12	209	117
	Total	589	316	316	166	186	95	1091	577
16 ans	<i>Urbain</i>	441	229	294	158	215	118	950	505
	<i>Rural</i>	151	81	66	35	37	21	254	137
	Total	592	310	360	193	252	139	1204	642
17 ans	<i>Urbain</i>	400	193	292	144	243	125	935	462
	<i>Rural</i>	143	80	68	34	49	26	260	140
	Total	543	273	360	178	292	151	1195	602
18 ans	<i>Urbain</i>	319	160	254	130	255	136	828	426
	<i>Rural</i>	138	67	62	32	60	32	260	131
	Total	457	227	316	162	315	168	1088	557
19 ans	<i>Urbain</i>	270	128	243	111	317	161	830	400
	<i>Rural</i>	128	57	66	31	77	37	271	125
	Total	398	185	309	142	394	198	1101	525
20 ans et plus	<i>Urbain</i>	474	304	267	108	384	173	1125	585
	<i>Rural</i>	145	61	83	35	104	48	332	144
	Total	619	365	350	143	488	221	1457	729
Total	<i>Urbain</i>	3314	1767	2005	1007	1731	880	7050	3654
	<i>Rural</i>	1040	534	444	219	359	180	1843	933
	Total	4354	2301	7599	4068	7459	3735	8893	4587

2.7.13 Répartition des élèves des écoles fondamentales (3ème cycle) par année d'études et genre selon l'âge et le milieu (SECTEUR PRIVÉ)

Age	Anné d'études	7ème Année		8ème Année		9ème Année		Total	
	Genre	Nbre d'élèves	Dont Filles	Nbre d'élèves	Dont Filles	Nbre d'élèves	Dont Filles	Nbre d'élèves	Dont Filles
	Milieu								
Moins de 12 ans	<i>Urbain</i>	54	8					54	8
	<i>Rural</i>	2	1					2	1
	Total	56	9					56	9
12 ans	<i>Urbain</i>	202	128	34	18			236	146
	<i>Rural</i>	31	18	3	1			34	19
	Total	233	146	37	19			270	165
13 ans	<i>Urbain</i>	293	160	145	87	27	9	465	256
	<i>Rural</i>	64	36	14	7	1	0	79	43
	Total	357	196	159	94	28	9	544	299
14 ans	<i>Urbain</i>	411	221	207	110	127	75	745	406
	<i>Rural</i>	99	53	35	19	8	4	142	76
	Total	510	274	242	129	135	79	887	482
15 ans	<i>Urbain</i>	450	236	269	141	163	83	882	460
	<i>Rural</i>	139	80	47	25	23	12	209	117
	Total	589	316	316	166	186	95	1091	577
16 ans	<i>Urbain</i>	441	229	294	158	215	118	950	505
	<i>Rural</i>	151	81	66	35	37	21	254	137
	Total	592	310	360	193	252	139	1204	642
17 ans	<i>Urbain</i>	400	193	292	144	243	125	935	462
	<i>Rural</i>	143	80	68	34	49	26	260	140
	Total	543	273	360	178	292	151	1195	602
18 ans	<i>Urbain</i>	319	160	254	130	255	136	828	426
	<i>Rural</i>	138	67	62	32	60	32	260	131
	Total	457	227	316	162	315	168	1088	557
19 ans	<i>Urbain</i>	270	128	243	111	317	161	830	400
	<i>Rural</i>	128	57	66	31	77	37	271	125
	Total	398	185	309	142	394	198	1101	525
20 ans et plus	<i>Urbain</i>	474	304	267	108	384	173	1125	585
	<i>Rural</i>	145	61	83	35	104	48	332	144
	Total	619	365	350	143	488	221	1457	729
Total	<i>Urbain</i>	3314	1767	2005	1007	1731	880	7050	3654
	<i>Rural</i>	1040	534	444	219	359	180	1843	933
	Total	4354	2301	7599	4068	7459	3735	8893	4587

2.7.14 Répartition des redoublants des écoles fondamentales par Milieu et genre selon l'Année d'Étude

Fondamental	Année d'étude	Milieu urbain		Milieu rural		Ensemble	
		Nombre de redoublants	Dont Filles	Nombre de redoublants	Dont Filles	Nombre de redoublants	Dont Filles
1er et 2ème cycle	1ère AF	591	293	1 096	491	1 687	784
	2ème AF	590	281	979	482	1 569	763
	5ème AF	509	239	818	401	1 327	640
	4ème AF	402	191	567	273	969	464
	5ème AF	340	154	435	204	775	358
	6ème AF	458	213	402	184	860	397
	TOTAL	2 890	1 371	4 297	2 035	7 187	3 406
3ème cycle	7ème AF	258	131	185	87	443	218
	8ème AF	108	64	55	28	163	92
	9ème AF	168	96	117	72	285	168
	TOTAL	534	291	357	187	891	478
ENSEMBLE		3 424	1 662	4 654	2 222	8 078	3 884

2.7.15 Répartition des enseignants des écoles fondamentales (1er et 2ème Cycles) par secteur et genre selon l'âge et le milieu

AGE	SECTEUR	PUBLIC		PRIVÉ		ENSEMBLE	
	GENRE	Nombre Total	Dont Femmes	Nombre Total	Dont Femmes	Nombre Total	Dont Femmes
	MILIEU						
moins de 20 ans	Total	12	6	23	15	35	21
	Dont Rural	10	6	16	13	26	19
20 — < 30 ans	Total	47	34	478	225	525	258
	Dont Rural	36	29	228	120	265	149
30 — < 40 ans	Total	268	128	634	284	902	412
	Dont Rural	210	89	249	117	460	205
40 — < 50 ans	Total	296	127	334	131	630	257
	Dont Rural	190	63	132	47	322	110
50 — < 60 ans	Total	169	117	105	32	274	149
	Dont Rural	99	63	42	8	141	71
60 ans et plus	Total	31	26	20	7	52	33
	Dont Rural	10	11	10	1	20	13
Pas de reponse	Total	115	45	162	66	277	111
	Dont Rural	95	31	68	28	163	60
TOTAL	Total	937	481	1,757	760	2,694	1,241
	Dont Rural	651	292	746	334	1,397	626

2.7.16 Répartition des enseignants des écoles fondamentales (1er et 2ème Cycles) par secteur et genre selon le statut professionnel et le milieu

Formation	SECTEUR	PUBLIC		PRIVÉ		ENSEMBLE	
	GENRE	Nombre Total	Dont Femmes	Nombre Total	Dont Femmes	Nombre Total	Dont Femmes
	MILIEU						
Normalien	Total	262	147	172	71	434	218
	Dont Rural	168	85	53	10	220	95
Capiste	Total	209	134	309	101	517	235
	Dont Rural	150	88	112	36	262	123
Sciences de l'éducation	Total	34	14	36	13	70	27
	Dont Rural	20	9	10	5	30	14
Recruté	Total	115	48	491	288	606	336
	Dont Rural	85	29	192	142	277	171
Pas de Réponse	Total	318	138	749	288	1,066	425
	Dont Rural	228	82	379	142	607	223
Ensemble	Total	937	481	1,757	760	2,694	1,241
	Dont Rural	651	292	746	334	1,397	626

2.8 Section 8 : DÉPARTEMENT DU NORD-OUEST

2.8.1 Panorama de l'enseignement Fondamental dans le département du Nord-ouest en 2013-14

Commune	Institutions d'enseignement fondamental		Effectifs des élèves du Fondamental			
	Total	Dont Secteur public	Total	Dont Secteur public	Dont Fondamental I & II	
					Total	Dont Secteur public
Anse-à-Foleur	35	14	7,377	4,625	6,934	4,182
Baie-de-Henne	54	9	7,188	1,378	6,568	966
Bassin Bleu	66	20	11,930	5,120	10,381	3,959
Bombardopolis	76	11	8,430	1,717	6,758	1,068
Chansolme	31	7	5,546	2,102	5,197	2,102
Jean-Rabel	233	48	35,340	11,430	31,297	8,809
La Tortue	62	7	12,161	1,916	10,873	1,916
Mole Saint Nicolas	66	15	11,784	4,185	9,752	3,416
Port de Paix	326	60	69,960	21,236	57,587	15,068
Saint Louis du Nord	166	20	30,380	8,664	25,633	6,335
TOTAL	1,115	211	200,096	62,373	170,980	47,821

2.8.2 Nombre d'écoles et d'élèves de l'enseignement fondamental selon la commune et le milieu

Commune	Nombre total d'écoles		Écoles publiques		Écoles privées		Nombre d'élèves		Dont			
	Total	Dont complètes	Total	Dont complètes	Total	Dont complètes	Total	Dont 1er et 2ème cycle	Secteur public		Secteur privé	
									Total	Dont 1er et 2ème cycle	Total	Dont 1er et 2ème cycle
Anse à Foleur	35	1	14	1	21	0	7,377	6,934	4,625	4,182	2,752	2,752
Baie de Henne	54	5	9	1	45	4	7,188	6,568	1,378	966	5,810	5,602
Bassin Bleu	66	5	20	2	46	3	11,930	10,381	5,120	3,959	6,810	6,422
Bombardopolis	76	6	11	3	65	3	8,430	6,758	1,717	1,068	6,713	5,690
Chansolme	31	4	7	2	24	2	5,546	5,197	2,102	2,102	3,444	3,095
Jean Rabel	233	15	48	7	185	8	35,340	31,297	11,430	8,809	23,910	22,488
La Tortue	62	6	7	0	55	6	12,161	10,873	1,916	1,916	10,245	8,957
Mole Saint Nicolas	66	6	15	0	51	6	11,784	9,752	4,185	3,416	7,599	6,336
Port de Paix	326	49	60	6	266	43	69,960	57,587	21,236	15,068	48,724	42,519
Saint Louis du Nord	166	9	20	2	146	7	30,380	25,633	8,664	6,335	21,716	19,298
Total	1,115	106	211	24	904	82	200,096	170,980	62,373	47,821	137,723	123,159
Dont RURAL	814	53	147	19	632	34	131,180	118,230	39,687	33,185	91,493	85,045

2.8.3 Répartition des écoles fondamentales par secteur et catégorie selon la Commune et le milieu

Commune	Secteur public					Secteur privé										
	Total	DONT				Total	DONT									
		Laiques	Congréganistes	Communales	Non défini		Laiques	congréganistes	Communautaires	Presbytérales	Épiscopales	Protestantes		non défini		
												mission	indépendantes			
Anse à Foleur	14	11	0	1	2	21	2	1	8	2	0	2	6	0		
Baie de Henne	9	8	0	0	1	45	2	2	14	3	0	17	5	2		
Bassin Bleu	20	18	0	0	2	46	19	1	9	1	0	9	6	1		
Bombardopolis	11	8	0	2	1	65	3	1	20	3	0	17	16	5		
Chansolme	7	6	0	0	1	24	6	0	7	3	0	2	4	2		
Jean Rabel	48	39	0	2	7	185	22	1	57	7	0	50	36	12		
La Tortue	7	3	0	1	3	55	16	2	12	6	0	9	2	8		
Mole Saint Nicolas	15	9	0	3	3	51	3	2	13	3	2	15	9	4		
Port de Paix	60	47	2	0	11	266	48	5	72	10	2	54	56	19		
Saint Louis du Nord	20	17	1	0	2	146	27	2	38	13	0	22	32	12		
Total	211	166	3	9	33	904	148	17	250	51	4	197	172	65		
Dont Rural	147	121	1	8	17	632	77	8	216	44	2	152	123	10		

2.8.4 Répartition des écoles fondamentales par type de lieux d'accueil et d'infrastructures, selon la commune

Commune	Structure d'accueil de l'école						Types d'infrastructures									
	Nombre d'écoles fonctionnant dans des :						Nombre d'écoles disposant de :									
	Bâtiments construits pour école	Maisons d'habitation	Églises	Tonnelles/Tentes	Plusieurs structures combinées	Non défini	Salle de direction	Laboratoire informatique	Bibliothèque	Auditorium	Cafétéria	Infirmierie /Trousse d'urgence	Cour de récréation/ terrain de sport	Électricité	Eau potable	Latrines
Anse à Foleur	10	7	8	6	1	3	11	0	1	1	2	3	5	0	12	33
Baie de Henne	31	0	14	1	0	8	43	0	1	1	18	9	9	3	18	33
Bassin Bleu	24	2	15	9	6	10	26	5	11	2	8	3	8	9	26	35
Bombardopolis	40	0	13	6	3	14	49	9	18	9	39	28	5	9	32	90
Chansolme	16	3	6	1	0	5	19	0	6	1	9	6	3	0	9	27
Jean Rabel	122	10	61	7	14	19	127	6	23	9	70	49	28	27	112	230
La Tortue	39	2	8	0	1	12	57	3	23	6	11	6	10	8	50	65
Mole Saint Nicolas	37	3	11	1	5	9	57	6	11	15	29	20	3	22	32	57
Port de Paix	123	68	53	17	20	45	340	31	61	33	157	73	91	149	249	367
Saint Louis du Nord	48	20	44	14	15	25	107	1	16	6	35	18	8	21	77	141
Total	490	115	233	62	65	150	836	61	171	83	378	215	170	248	617	1,078

2.8.5 Répartition des écoles fondamentales disposant de cantine, de comité de gestion et de subvention

Commune	Nombre d'écoles bénéficiant de Cantine scolaire					Nombre d'écoles disposant de registre scolaire	Nombre d'écoles ayant un comité de gestion	Nombre d'écoles ayant un comité de parents	Nombre d'écoles fonctionnant en double vacation	Nombre d'écoles privées subventionnées	
	TOTAL	Dont cantine supportée par								Total	Dont subventionnées par l'ETAT
		État	Organisation internationale	Autre ¹¹	Ne sait pas						
Anse à Foleur	1	0	0	0	1	25	23	26	3	3	0
Baie de Henne	32	0	30	1	1	41	47	48	0	14	2
Bassin Bleu	18	0	3	0	15	56	46	40	4	6	0
Bombardopolis	43	1	22	1	19	55	58	61	0	22	0
Chansolme	7	1	1	0	5	23	26	21	5	6	4
Jean Rabel	96	15	34	3	44	205	177	186	15	65	15
La Tortue	7	0	0	1	6	52	51	48	7	15	2
Mole Saint Nicolas	36	5	23	0	8	61	47	49	5	12	5
Port de Paix	61	0	19	5	37	272	241	230	45	42	10
Saint Louis du Nord	30	0	6	1	23	137	107	111	16	23	3
Total	331	22	138	12	159	927	823	820	100	208	41

2.8.6 Taille des écoles fondamentales par secteur selon la commune

Secteur Commune	Moins de 50 élèves		50 à 99 élèves		100 à 199		200 à 299		300 à 399		400 à 499		500 et plus		TOTAL	
	Total	dont Public	Total	dont Public	Total	dont Public	Total	dont Public	Total	dont Public	Total	dont Public	Total	dont Public	Total	dont Public
Anse à Foleur	2	1	8	0	11	3	7	4	2	1	4	4	1	1	35	14
Baie de Henne	9	3	14	1	21	4	9	1	0	0	1	0	0	0	54	9
Bassin Bleu	4	3	10	1	35	6	10	4	7	6	0	0	0	0	66	20
Bombardopolis	23	3	22	2	24	5	4	1	3	0	0	0	0	0	76	11
Chansolme	7	0	3	1	8	0	9	2	2	2	1	1	1	1	31	7
Jean Rabel	43	6	57	3	73	16	48	16	11	6	1	1	0	0	233	48
La Tortue	11	0	8	2	21	1	12	1	6	2	2	0	2	1	62	7
Mole Saint Nicolas	17	2	11	1	20	4	8	3	7	4	2	0	1	1	66	15
Port de Paix	56	10	64	2	98	17	55	14	28	6	9	4	16	7	326	60
Saint Louis du Nord	32	3	32	0	60	5	19	2	11	2	8	4	4	4	166	20
Total	204	31	229	13	371	61	181	48	77	29	28	14	25	15	1,115	211

2.8.7 Classes pédagogiques et salles de classes disponibles dans les écoles fondamentales (1er et 2ème cycle) par secteur et selon le milieu

Milieu	Structure	Secteur public	Secteur privé	Total
Urbain	Classe pédagogique	2 630	25 753	28 383
	Salle de classe	2 385	22 290	24 675
Rural	Classe pédagogique	5 765	29 994	35 759
	Salle de classe	5 367	29 477	34 844
Ensemble	Classe pédagogique	8 395	55 747	64 142
	Salle de classe	7 752	51 767	59 519

Ces données sont calculées pour environ 70% des écoles fondamentales (1er et 2ème cycle) du Nord-Ouest.-

2.8.8 Répartition des élèves des écoles fondamentales (1er et 2ème Cycles) par année d'études et genre selon l'âge et le milieu (PUBLIC + PRIVÉ)

Age	Année d'études	1ère Année		2ème Année		3ème Année		4ème Année		5ème Année		6ème Année		TOTAL	
	Genre	Nbre d'élèves	Dont Filles	Nbre d'élèves	Dont Filles	Nbre d'élèves	Dont Filles	Nbre d'élèves	Dont Filles	Nbre d'élèves	Dont Filles	Nbre d'élèves	Dont Filles	Nbre d'élèves	Dont Filles
	Milieu														
moins 6 ans	Urbain	208	110	0	0	0	0	0	0	0	0	0	0	208	110
	Rural	1460	751	0	0	0	0	0	0	0	0	0	0	1460	751
	Total	1668	861	0	0	0	0	0	0	0	0	0	0	1668	861
6 ans	Urbain	4281	2129	270	212	0	0	0	0	0	0	0	0	4551	2341
	Rural	8584	4186	617	342	0	0	0	0	0	0	0	0	9201	4528
	Total	12865	6315	887	554	0	0	0	0	0	0	0	0	13752	6869
7 ans	Urbain	3021	1573	2649	1335	253	208	0	0	0	0	0	0	5923	3116
	Rural	7187	3542	4215	2124	362	165	0	0	0	0	0	0	11764	5831
	Total	10208	5115	6864	3459	615	373	0	0	0	0	0	0	17687	8947
8 ans	Urbain	1362	657	2774	1412	2032	993	214	119	0	0	0	0	6382	3181
	Rural	4108	2072	5777	2859	3213	1585	317	132	0	0	0	0	13415	6648
	Total	5470	2729	8551	4271	5245	2578	531	251	0	0	0	0	19797	9829
9 ans	Urbain	593	293	1672	781	2149	1114	1757	912	267	162	0	0	6438	3262
	Rural	2473	1145	4342	2082	4031	2008	2608	1300	210	89	0	0	13664	6624
	Total	3066	1438	6014	2863	6180	3122	4365	2212	477	251	0	0	20102	9886
10 ans	Urbain	490	235	800	360	1611	848	2161	1182	1286	664	231	118	6579	3407
	Rural	1637	769	2630	1188	4484	2074	3411	1744	1790	880	212	82	14164	6737
	Total	2127	1004	3430	1548	6095	2922	5572	2926	3076	1544	443	200	20743	10144
11 ans	Urbain	223	100	564	270	988	455	1354	687	1829	965	754	408	5712	2885
	Rural	1095	474	1551	779	3098	1453	3397	1644	2662	1294	908	471	12711	6115
	Total	1318	574	2115	1049	4086	1908	4751	2331	4491	2259	1662	879	18423	9000
12 ans	Urbain	274	132	379	184	906	421	1027	507	1467	697	1798	858	5851	2799
	Rural	1092	457	1195	576	2599	1262	2942	1439	2923	1424	1898	940	12649	6098
	Total	1366	589	1574	760	3505	1683	3969	1946	4390	2121	3696	1798	18500	8897
13 ans et Plus	Urbain	208	121	429	224	949	436	1509	725	2275	1142	3896	1955	9266	4603
	Rural	917	377	1805	858	3139	1388	4765	2143	6501	2997	8036	3774	25163	11537
	Total	1125	498	2234	1082	4088	1824	6274	2868	8776	4139	11932	5729	34429	16140
Non Défini	Urbain	88	45	175	98	217	97	324	155	428	202	605	331	1837	928
	Rural	151	75	337	145	425	194	681	303	1047	521	1401	702	4042	1940
	Total	239	120	512	243	642	291	1005	458	1475	723	2006	1033	5879	2868
TOTAL	Urbain	10748	5395	9712	4876	9105	4572	8346	4287	7552	3832	7284	3670	52747	26632
	Rural	28704	13848	22469	10953	21351	10129	18121	8705	15133	7205	12455	5969	118233	56809
	Total	39452	19243	32181	15829	30456	14701	26467	12992	22685	11037	19739	9639	170980	83441

2.8.9 Répartition des élèves des écoles fondamentales (1er et 2ème Cycles) par année d'études et genre selon l'âge et le milieu (Secteur public)

Age	Année d'études	1ère Année		2ème Année		3ème Année		4ème Année		5ème Année		6ème Année		TOTAL	
	Genre	Nbre d'élèves	Dont Filles	Nbre d'élèves	Dont Filles	Nbre d'élèves	Dont Filles	Nbre d'élèves	Dont Filles	Nbre d'élèves	Dont Filles	Nbre d'élèves	Dont Filles	Nbre d'élèves	Dont Filles
	Milieu														
moins 6 ans	Urbain	46	26	0	0	0	0	0	0	0	0	0	0	46	26
	Rural	114	58	0	0	0	0	0	0	0	0	0	0	114	58
	Total	160	84	0	0	0	0	0	0	0	0	0	0	160	84
6 ans	Urbain	1109	531	188	177	0	0	0	0	0	0	0	0	1297	708
	Rural	2105	1006	68	37	0	0	0	0	0	0	0	0	2173	1043
	Total	3214	1537	256	214	0	0	0	0	0	0	0	0	3470	1751
7 ans	Urbain	1133	627	213	92	138	144	0	0	0	0	0	0	1484	863
	Rural	1822	871	1051	533	34	19	0	0	0	0	0	0	2907	1423
	Total	2955	1498	1264	625	172	163	0	0	0	0	0	0	4391	2286
8 ans	Urbain	408	201	814	432	191	95	55	27	0	0	0	0	1468	755
	Rural	1216	586	1280	610	705	334	22	11	0	0	0	0	3223	1541
	Total	1624	787	2094	1042	896	429	77	38	0	0	0	0	4691	2296
9 ans	Urbain	201	109	566	261	558	319	177	113	35	34	0	0	1537	836
	Rural	888	384	1122	555	729	362	683	349	0	0	0	0	3422	1650
	Total	1089	493	1688	816	1287	681	860	462	35	34	0	0	4959	2486
10 ans	Urbain	171	81	282	120	527	307	585	371	123	83	0	0	1688	962
	Rural	631	289	717	352	1271	576	731	374	449	211	23	6	3822	1808
	Total	802	370	999	472	1798	883	1316	745	572	294	23	6	5510	2770
11 ans	Urbain	87	37	225	93	338	131	365	175	439	254	69	33	1523	723
	Rural	439	177	498	242	914	408	716	347	654	311	240	117	3461	1602
	Total	526	214	723	335	1252	539	1081	522	1093	565	309	150	4984	2325
12 ans	Urbain	103	34	186	87	490	226	365	164	460	190	404	187	2008	888
	Rural	450	156	344	158	983	470	729	341	670	337	443	215	3619	1677
	Total	553	190	530	245	1473	696	1094	505	1130	527	847	402	5627	2565
13 ans et Plus	Urbain	79	40	198	100	442	185	713	351	875	429	1024	500	3331	1605
	Rural	345	141	808	383	1253	557	2130	964	2399	1062	2614	1203	9549	4310
	Total	424	181	1006	483	1695	742	2843	1315	3274	1491	3638	1703	12880	5915
Non Défini	Urbain	6	3	11	5	24	4	41	1	103	43	66	37	251	93
	Rural	47	22	60	26	101	38	145	69	246	131	299	138	898	424
	Total	53	25	71	31	125	42	186	70	349	174	365	175	1149	517
TOTAL	Urbain	3343	1689	2683	1367	2708	1411	2301	1202	2035	1033	1563	757	14633	7459
	Rural	8057	3690	5948	2896	5990	2764	5156	2455	4418	2052	3619	1679	33188	15536
	Total	11400	5379	8631	4263	8698	4175	7457	3657	6453	3085	5182	2436	47821	22995

2.8.10 Répartition des élèves des écoles fondamentales (1er et 2ème Cycles) par année d'études et par genre selon l'âge et le milieu (Secteur privé)

Age	Année d'études	1ère Année		2ème Année		3ème Année		4ème Année		5ème Année		6ème Année		TOTAL	
	Genre	Nbre d'élèves	Dont Filles	Nbre d'élèves	Dont Filles	Nbre d'élèves	Dont Filles	Nbre d'élèves	Dont Filles	Nbre d'élèves	Dont Filles	Nbre d'élèves	Dont Filles	Nbre d'élèves	Dont Filles
	Milieu														
moins 6 ans	Urbain	162	84	0	0	0	0	0	0	0	0	0	0	162	84
	Rural	1346	693	0	0	0	0	0	0	0	0	0	0	1346	693
	Total	1508	777	0	0	0	0	0	0	0	0	0	0	1508	777
6 ans	Urbain	3172	1598	82	35	0	0	0	0	0	0	0	0	3254	1633
	Rural	6479	3180	549	305	0	0	0	0	0	0	0	0	7028	3485
	Total	9651	4778	631	340	0	0	0	0	0	0	0	0	10282	5118
7 ans	Urbain	1888	946	2436	1243	115	64	0	0	0	0	0	0	4439	2253
	Rural	5365	2671	3164	1591	328	146	0	0	0	0	0	0	8857	4408
	Total	7253	3617	5600	2834	443	210	0	0	0	0	0	0	13296	6661
8 ans	Urbain	954	456	1960	980	1841	898	159	92	0	0	0	0	4914	2426
	Rural	2892	1486	4497	2249	2508	1251	295	121	0	0	0	0	10192	5107
	Total	3846	1942	6457	3229	4349	2149	454	213	0	0	0	0	15106	7533
9 ans	Urbain	392	184	1106	520	1591	795	1580	799	232	128	0	0	4901	2426
	Rural	1585	761	3220	1527	3302	1646	1925	951	210	89	0	0	10242	4974
	Total	1977	945	4326	2047	4893	2441	3505	1750	442	217	0	0	15143	7400
10 ans	Urbain	319	154	518	240	1084	541	1576	811	1163	581	231	118	4891	2445
	Rural	1006	480	1913	836	3213	1498	2680	1370	1341	669	189	76	10342	4929
	Total	1325	634	2431	1076	4297	2039	4256	2181	2504	1250	420	194	15233	7374
11 ans	Urbain	136	63	339	177	650	324	989	512	1390	711	685	375	4189	2162
	Rural	656	297	1053	537	2184	1045	2681	1297	2008	983	668	354	9250	4513
	Total	792	360	1392	714	2834	1369	3670	1809	3398	1694	1353	729	13439	6675
12 ans	Urbain	171	98	193	97	416	195	662	343	1007	507	1394	671	3843	1911
	Rural	642	301	851	418	1616	792	2213	1098	2253	1087	1455	725	9030	4421
	Total	813	399	1044	515	2032	987	2875	1441	3260	1594	2849	1396	12873	6332
13 ans et Plus	Urbain	129	81	231	124	507	251	796	374	1400	713	2872	1455	5935	2998
	Rural	572	236	997	475	1886	831	2635	1179	4102	1935	5422	2571	15614	7227
	Total	701	317	1228	599	2393	1082	3431	1553	5502	2648	8294	4026	21549	10225
Non Défini	Urbain	82	42	164	93	193	93	283	154	325	159	539	294	1586	835
	Rural	104	53	277	119	324	156	536	234	801	390	1102	564	3144	1516
	Total	186	95	441	212	517	249	819	388	1126	549	1641	858	4730	2351
TOTAL	Urbain	7405	3706	7029	3509	6397	3161	6045	3085	5517	2799	5721	2913	38114	19173
	Rural	20647	10158	16521	8057	15361	7365	12965	6250	10715	5153	8836	4290	85045	41273
	Total	28052	13864	23550	11566	21758	10526	19010	9335	16232	7952	14557	7203	123159	60446

2.8.11 Répartition des élèves des écoles fondamentales (3ème cycle) par année d'études et genre selon l'âge et le milieu (PUBLIC+PRIVÉ)

Age	Anné d'études	7ème Année		8ème Année		9ème Année		Total	
	Genre	Nbre d'élèves	Dont Filles	Nbre d'élèves	Dont Filles	Nbre d'élèves	Dont Filles	Nbre d'élèves	Dont Filles
	Milieu								
Moins de 12 ans	Urbain	102	14					102	14
	Rural	9	4					9	4
	Total	111	18					111	18
12 ans	Urbain	390	238	79	42			469	280
	Rural	169	95	21	11			190	106
	Total	559	333	100	53			659	386
13 ans	Urbain	566	300	339	202	74	33	979	535
	Rural	349	192	121	58	6	2	476	252
	Total	915	492	460	260	80	35	1455	787
14 ans	Urbain	792	414	485	257	372	229	1649	900
	Rural	538	285	293	160	74	38	905	483
	Total	1330	699	778	417	446	267	2554	1383
15 ans	Urbain	871	442	630	327	478	253	1979	1022
	Rural	754	430	417	210	229	121	1400	761
	Total	1625	872	1047	537	707	374	3379	1783
16 ans	Urbain	852	427	687	367	631	359	2170	1153
	Rural	822	433	556	297	362	209	1740	939
	Total	1674	860	1243	664	993	568	3910	2092
17 ans	Urbain	773	361	682	338	714	379	2169	1078
	Rural	776	433	574	292	482	254	1832	979
	Total	1549	794	1256	630	1196	633	4001	2057
18 ans	Urbain	618	299	592	304	749	413	1959	1016
	Rural	752	359	526	271	595	313	1873	943
	Total	1370	658	1118	575	1344	726	3832	1959
19 ans	Urbain	522	238	568	259	931	491	2021	988
	Rural	696	309	558	263	758	364	2012	936
	Total	1218	547	1126	522	1689	855	4033	1924
20 ans et plus	Urbain	916	568	625	250	1129	525	2670	1343
	Rural	788	329	700	297	1024	470	2512	1096
	Total	883	431	710	262	760	263	5182	2439
Total	Urbain	6402	3301	4687	2346	5078	2682	16167	8329
	Rural	5653	2869	3766	1859	3530	1771	12949	6499
	Total	12055	6170	15198	8136	14918	7470	29116	14828

2.8.12 Répartition des élèves des écoles fondamentales (3ème cycle) par année d'études et genre selon l'âge et le milieu (Secteur public)

Age	Anné d'études	7ème Année		8ème Année		9ème Année		Total	
	Genre	Nbre d'élèves	Dont Filles	Nbre d'élèves	Dont Filles	Nbre d'élèves	Dont Filles	Nbre d'élèves	Dont Filles
	Milieu								
Moins de 12 ans	Urbain	58	8					58	8
	Rural	5	2					5	2
	Total	63	10					63	10
12 ans	Urbain	222	130	37	18			259	148
	Rural	90	49	10	5			100	54
	Total	312	179	47	23			359	202
13 ans	Urbain	322	164	158	89	32	14	512	267
	Rural	185	99	58	27	3	1	246	127
	Total	507	263	216	116	35	15	758	394
14 ans	Urbain	451	226	226	113	163	97	840	436
	Rural	285	147	140	74	36	18	461	239
	Total	736	373	366	187	199	115	1301	675
15 ans	Urbain	496	241	293	144	209	108	998	493
	Rural	400	222	191	97	111	57	702	376
	Total	896	463	484	241	320	165	1700	869
16 ans	Urbain	485	233	320	162	276	153	1081	548
	Rural	436	224	265	137	176	99	877	460
	Total	921	457	585	299	452	252	1958	1008
17 ans	Urbain	440	197	318	149	312	161	1070	507
	Rural	412	224	274	135	234	120	920	479
	Total	852	421	592	284	546	281	1990	986
18 ans	Urbain	352	163	276	134	328	176	956	473
	Rural	399	185	251	125	289	148	939	458
	Total	751	348	527	259	617	324	1895	931
19 ans	Urbain	297	130	265	114	407	209	969	453
	Rural	369	160	266	121	368	172	1003	453
	Total	666	290	531	235	775	381	1972	906
20 ans et plus	Urbain	522	310	291	110	494	224	1307	644
	Rural	418	170	334	137	497	222	1249	529
	Total	442	215	355	131	380	131	2556	1173
Total	Urbain	3645	1802	2184	1033	2221	1142	8050	3977
	Rural	2999	1482	1789	858	1714	837	6502	3177
	Total	6644	3284	7599	4068	7459	3735	14552	7154

2.8.13 Répartition des élèves des écoles fondamentales (3ème cycle) par année d'études et genre selon l'âge et le milieu (SECTEUR PRIVÉ)

Age	Anné d'études	7ème Année		8ème Année		9ème Année		Total	
	Genre	Nbre d'élèves	Dont Filles	Nbre d'élèves	Dont Filles	Nbre d'élèves	Dont Filles	Nbre d'élèves	Dont Filles
	Milieu								
Moins de 12 ans	Urbain	44	6					44	6
	Rural	4	2					4	2
	Total	48	8					48	8
12 ans	Urbain	168	108	42	24			210	132
	Rural	79	46	11	6			90	52
	Total	247	154	53	30			300	184
13 ans	Urbain	244	136	181	113	42	19	467	268
	Rural	164	93	63	31	3	1	230	125
	Total	408	229	244	144	45	20	697	393
14 ans	Urbain	341	188	259	144	209	132	809	464
	Rural	253	138	153	86	38	20	444	244
	Total	594	326	412	230	247	152	1253	708
15 ans	Urbain	375	201	337	183	269	145	981	529
	Rural	354	208	226	113	118	64	698	385
	Total	729	409	563	296	387	209	1679	914
16 ans	Urbain	367	194	367	205	355	206	1089	605
	Rural	386	209	291	160	186	110	863	479
	Total	753	403	658	365	541	316	1952	1084
17 ans	Urbain	333	164	364	189	402	218	1099	571
	Rural	364	209	300	157	248	134	912	500
	Total	697	373	664	346	650	352	2011	1071
18 ans	Urbain	266	136	316	170	421	237	1003	543
	Rural	353	174	275	146	306	165	934	485
	Total	619	310	591	316	727	402	1937	1028
19 ans	Urbain	225	108	303	145	524	282	1052	535
	Rural	327	149	292	142	390	192	1009	483
	Total	552	257	595	287	914	474	2061	1018
20 ans et plus	Urbain	394	258	334	140	635	301	1363	699
	Rural	370	159	366	160	527	248	1263	567
	Total	442	215	355	131	380	131	2626	1266
Total	Urbain	2757	1499	2503	1313	2857	1540	8117	4352
	Rural	2654	1387	1977	1001	1816	934	6447	3322
	Total	5411	2886	7599	4068	7459	3735	14564	7674

2.8.14 Répartition des redoublants des écoles fondamentales par Milieu et genre selon l'Année d'Étude

Fondamental	Année d'étude	Milieu urbain		Milieu rural		Ensemble	
		Nombre de redoublants	Dont Filles	Nombre de redoublants	Dont Filles	Nombre de redoublants	Dont Filles
1er et 2ème cycle	1ère AF	936	428	2 832	1 307	3 768	1 735
	2ème AF	976	507	2 452	1 145	3 428	1 652
	5ème AF	940	462	2 389	1 071	3 329	1 533
	4ème AF	846	399	1 948	885	2 794	1 284
	5ème AF	712	357	1 594	732	2 306	1 089
	6ème AF	576	273	1 113	515	1 689	788
	TOTAL	4 986	2 426	12 328	5 655	17 314	8 081
3ème cycle	7ème AF	422	195	845	169	1 267	364
	8ème AF	252	132	216	113	468	245
	9ème AF	547	300	421	229	968	529
	TOTAL	1 221	627	1 482	511	2 703	1 138
ENSEMBLE		6 207	3 053	13 810	6 166	20 017	9 219

2.8.15 Répartition des enseignants des écoles fondamentales (1er et 2ème Cycles) par secteur et genre selon l'âge et le milieu

AGE	SECTEUR	PUBLIC		PRIVÉ		ENSEMBLE	
	GENRE	Nombre	Dont	Nombre	Dont	Nombre	Dont
	MILIEU	Total	Femmes	Total	Femmes	Total	Femmes
moins de 20 ans	Total	8	5	30	9	37	14
	<i>Dont Rural</i>	5	2	18	4	23	6
20 —< 30 ans	Total	116	49	1,155	471	1,271	521
	<i>Dont Rural</i>	91	39	852	368	943	407
30 —< 40 ans	Total	507	154	1,792	613	2,299	768
	<i>Dont Rural</i>	420	117	1,240	386	1,661	503
40 —< 50 ans	Total	349	116	893	267	1,242	384
	<i>Dont Rural</i>	234	51	663	182	897	233
50 —< 60 ans	Total	198	105	239	65	437	170
	<i>Dont Rural</i>	88	29	172	39	260	68
60 ans et plus	Total	35	15	41	1	76	16
	<i>Dont Rural</i>	12	2	32	0	45	2
Pas de reponse	Total	29	8	269	87	298	95
	<i>Dont Rural</i>	23	8	199	56	222	64
TOTAL	Total	1,243	453	4,418	1,513	5,661	1,966
	<i>Dont Rural</i>	874	248	3,177	1,035	4,051	1,283

2.8.16 Répartition des enseignants des écoles fondamentales (1er et 2ème Cycles) par secteur et genre selon le statut professionnel et le milieu

Formation	SECTEUR	PUBLIC		PRIVÉ		ENSEMBLE	
	GENRE	Nombre	Dont	Nombre	Dont	Nombre	Dont
	MILIEU	Total	Femmes	Total	Femmes	Total	Femmes
Normalien	Total	73	34	142	62	215	96
	<i>Dont Rural</i>	47	18	77	26	124	44
Capiste	Total	312	140	1,140	388	1,452	529
	<i>Dont Rural</i>	190	57	718	230	908	288
Sciences de l'éducation	Total	61	7	103	23	163	30
	<i>Dont Rural</i>	49	4	61	9	111	13
Recruté	Total	70	30	485	178	555	208
	<i>Dont Rural</i>	23	4	245	83	268	87
Pas de Réponse	Total	727	242	2,548	862	3,275	1,104
	<i>Dont Rural</i>	564	164	2,076	687	2,640	850
Ensemble	Total	1,243	453	4,418	1,513	5,661	1,966
	<i>Dont Rural</i>	874	248	3,177	1,035	4,051	1,283

2.9 Section 9 : DÉPARTEMENT DE L'OUEST

2.9.1 Panorama de l'enseignement Fondamental dans le département de l'Ouest en 2013-14

Communes	Institutions offrant l'enseignement fondamental		Nombre d'élèves inscrits dans l'enseignement fondamental		Nombre d'inscrits dans le fondamental 1er et 2ème cycle	
	Total	Dont public	Total	Dont Public	Total	Dont secteur public
Anse-à-Galets	154	16	17562	2,754	14,617	2129
Arcahaie	318	23	48428	7,455	40,931	5692
Cabaret	198	12	30316	3,362	24,688	2438
Carrefour	664	15	129553	11,238	102,679	8581
Cite Soleil	380	1	67297	276	62,985	276
Cornillon	80	10	16823	4,146	15,930	3602
Croix-des-Bouquets	502	21	81176	7,286	65,057	4568
Delmas	547	16	97233	8,542	75,202	7341
Fonds-Verrettes	97	5	15375	1,602	14,653	1365
Ganthier	177	12	26606	3,816	24,965	3620
Grand-Goave	137	10	20793	2,025	18,533	1957
Gressier	211	4	32743	2,794	29,175	2581
Kenscoff	110	3	17129	1,021	16,086	742
Léogane	345	21	60733	6,712	51,461	5540
Pétion-Ville	527	27	90943	8,285	73,804	7960
Petit-Goave	392	35	58589	6,670	50,630	6087
Pointe-à-Raquette	105	9	12114	1,736	10,136	1278
Port-au-Prince	620	62	148005	34,467	115,641	23613
Tabarre	212	9	38443	7,161	33,151	6842
Thomazeau	80	9	12762	3,088	11,599	2540
Total	5856	320	1022623	124,436	851,923	98752

DEPARTEMENT DE L'OUEST
ENSEIGNEMENT FONDAMENTAL

2.9.2 Nombre d'écoles et d'élèves de l'enseignement fondamental, selon la commune et le milieu

Communes	Nombre d'écoles fondamentales		écoles fondamentales publiques		écoles fondamentales non publiques		Nombre d'élèves du fondamental		ELEVES DU SECTEUR DU PUBLIC		ELEVES DU SECTEUR NON PUBLIC	
	Total	Dont complètes	Total	Dont complètes	Total	Dont complètes	Total	Dont 1er et 2ème cycle	Total	Dont 1er et 2ème cycle	Total	Dont 1er et 2ème cycle
Anse-à-Galets	154	36	16	3	138	33	17,562	14,617	2,754	2,129	14,808	12,488
Archaïe	317	78	23	4	294	74	48,428	40,931	7,455	5,692	40,973	35,239
Cabaret	198	57	12	3	186	54	30,316	24,688	3,362	2,438	26,954	22,250
Carrefour	665	297	16	8	649	289	129,553	102,679	11,238	8,581	118,315	94,098
Cite Soleil	383	119	4	1	379	118	67,297	62,985	276	276	67,021	62,709
Cornillon	80	5	10	0	70	5	16,823	15,930	4,146	3,602	12,677	12,328
Croix-des-Bouquets	502	186	22	1	480	185	81,176	65,057	7,286	4,568	73,890	60,489
Delmas	551	320	19	5	532	315	97,233	75,202	8,542	7,341	88,691	67,861
Fonds-Verrettes	98	13	5	1	93	12	15,375	14,653	1,602	1,365	13,773	13,288
Ganthier	177	34	12	0	165	34	26,606	24,965	3,816	3,620	22,790	21,345
Grand-Goave	138	21	11	1	127	20	20,793	18,533	2,025	1,957	18,768	16,576
Gressier	210	81	4	2	206	79	32,743	29,175	2,794	2,581	29,949	26,594
Kenscoff	111	19	3	2	108	17	17,129	16,086	1,021	742	16,108	15,344
Léogane	346	84	22	1	324	83	60,733	51,461	6,712	5,540	54,021	45,921
Pétion-Ville	528	233	29	3	499	230	90,943	73,804	8,285	7,960	82,658	65,844
Petit-Goave	393	78	36	4	357	74	58,589	50,630	6,670	6,087	51,919	44,543
Pointe-à-Raquette	104	30	9	4	95	26	12,114	10,136	1,736	1,278	10,378	8,858
Port-au-Prince	620	272	64	12	556	260	148,005	115,641	34,467	23,613	113,538	92,028
Tabarre	213	98	10	0	203	98	38,443	33,151	7,161	6,842	31,282	26,309
Thomazeau	80	12	9	1	71	11	12,762	11,599	3,088	2,540	9,674	9,059
Total	5,868	2,073	336	56	5,532	2,017	1,022,623	851,923	124,436	98,752	898,187	753,171
Dont RURAL	2,536	604	148	18	2,388	586	390,775	350,990	40,435	34,835	350,340	316,155

2.9.3 Répartition des écoles fondamentales par secteur et catégorie selon la Commune et le milieu

Secteur	PUBLIC					NON PUBLIC								
Catégorie	TOTAL	DONT				TOTAL	DONT							
		Laïques	Congreganistes	Communales	Non défini		Laïques	Congreganistes	Communitaires	Presbytérales	Episcopales	Protestantes		non défini
Communes											mission	indépendantes		
Anse-à-Galets	16	9	0	2	5	138	24	3	16	5	3	53	18	16
Arcahaie	23	17	2	1	3	294	66	4	69	15	5	64	58	13
Cabaret	12	10	1	0	1	186	56	1	34	5	2	30	42	16
Carrefour	16	6	2	2	6	649	431	11	51	18	0	58	63	17
Cite Soleil	4	3	0	0	1	379	196	11	67	8	1	32	56	8
Cornillon	10	8	0	0	2	70	2	2	33	2	1	19	6	5
Croix-des-Bouquets	22	13	2	3	4	480	194	17	66	17	4	71	80	31
Delmas	19	14	1	2	2	532	308	8	27	10	5	49	92	33
Fonds-Verrettes	5	3	0	1	1	93	23	1	17	7	0	16	28	1
Ganthier	12	8	0	0	4	165	37	0	41	11	0	37	29	10
Grand-Goave	11	10	0	0	1	127	24	4	26	15	5	25	21	7
Gressier	4	2	0	0	2	206	98	4	31	6	0	16	48	3
Kenscoff	3	0	2	0	1	108	23	1	50	7	0	17	7	3
Léogane	22	20	0	1	1	324	93	13	43	24	11	62	54	24
Pétion-Ville	29	14	4	7	4	499	272	20	47	5	2	59	72	22
Petit-Goave	36	30	1	0	5	357	99	5	111	26	1	43	56	16
Pointe-à-Raquette	9	4	0	2	3	95	14	0	21	4	1	29	17	9
Port-au-Prince	64	47	7	5	5	556	338	26	46	13	2	31	71	29
Tabarre	10	5	2	2	1	203	114	5	16	0	1	16	43	8
Thomazeau	9	7	0	1	1	71	18	1	20	3	1	14	12	2
Total	336	230	24	29	53	5,532	2,430	137	832	201	45	741	873	273
Dont Rural	148	113	5	16	14	2,388	675	37	570	141	28	444	440	53

2.9.4 Répartition des écoles fondamentales par type de lieux d'accueil et d'infrastructures selon la commune

Communes	Lieux d'accueil						Types d'infrastructures disponibles									
	Nombre d'écoles fonctionnant dans des :						Nombre d'écoles disposant de :									
	Bâtiments construits pour école	Maisons d'habitation	Eglises	Tonnelles/Tentes	Plusieurs structures combinées	Non défini	Salle de direction	Laboratoire informatique	Bibliothèque	Auditorium	Cafétéria	Infirmierie /Trousse d'urgence	Cour de recreation/ terrain de sport	Electricité	Eau potable	Latrines
Anse-à-Galets	86	9	12	4	8	35	126	10	22	13	55	31	18	43	125	152
Archaïe	139	16	63	26	25	48	201	21	71	22	117	49	86	66	137	304
Cabaret	98	10	17	18	19	36	142	18	53	13	85	42	10	63	117	193
Carrefour	311	98	52	39	56	109	498	95	166	73	378	203	172	484	522	520
Côte Soleil	215	51	38	17	19	43	269	44	94	32	140	102	63	265	235	308
Cornillon	37	5	15	3	11	9	45	1	7	4	41	8	6	3	24	76
Croix-des-Bouquets	263	53	30	31	48	77	398	118	156	83	256	116	74	276	254	369
Delmas	264	97	25	19	30	116	536	132	221	133	374	194	105	545	473	423
Fonds-Verrettes	33	5	33	7	9	11	31	2	11	1	26	5	16	10	56	66
Ganthier	66	7	31	10	13	50	96	24	36	11	44	24	17	49	86	115
Grand-Goave	53	12	17	11	10	35	106	14	38	7	66	21	15	52	95	135
Gressier	131	9	10	16	14	30	121	15	34	25	81	51	70	98	119	147
Kenscoff	49	19	19	8	5	11	75	0	15	10	34	20	15	28	69	99
Léogane	202	9	36	8	33	58	278	41	141	26	142	118	42	101	282	335
Pétion-Ville	247	120	50	16	16	79	512	162	266	86	292	155	96	428	325	416
Petit-Goave	218	16	61	37	29	32	247	20	73	23	171	68	68	162	183	382
Pointe-à-Raquette	52	2	15	2	7	26	66	3	12	6	31	8	30	4	70	108
Port-au-Prince	340	75	26	21	26	132	594	178	340	109	374	263	242	622	395	527
Tabarre	123	27	6	12	15	30	174	47	60	39	118	76	29	179	165	128
Thomazeau	42	1	8	6	7	16	45	1	31	14	24	16	9	22	42	72
Total	2,969	641	564	311	400	983	4,560	946	1,847	730	2,849	1,570	1,183	3,500	3,774	4,875

2.9.5 Répartition des écoles fondamentales disposant de cantine, de comité de gestion et de subvention

Communes	Nombre d'écoles bénéficiant de Cantine scolaire					Nombre d'écoles disposant de registre scolaire	Nombre d'écoles ayant un comité de gestion	Nombre d'écoles ayant un comité de parent	Nombre d'écoles fonctionnant en double vacation	Nombre d'écoles privées subventionnées	
	TOTAL DÉCLARÉ	Dont cantine supportée par								Total déclaré	Dont subventionnées par l'ETAT
		l'Etat	une organisation internationale	d'autres instances (école elle-même, parents, etc.)	Non reponse						
Anse-à-Galets	50	0	1	0	49	104	102	103	0	69	47
Arcahaie	131	7	19	9	96	173	166	169	2	127	79
Cabaret	115	0	23	9	83	120	111	112	6	72	46
Carrefour	276	13	31	10	222	399	335	343	36	209	152
Cite Soleil	229	10	37	10	172	144	203	199	8	167	114
Cornillon	54	3	11	2	38	36	55	56	4	34	26
Croix-des-Bouquets	285	5	31	9	240	240	204	207	23	110	76
Delmas	240	10	20	9	201	273	248	241	32	100	69
Fonds-Verrettes	69	3	9	1	56	50	52	50	1	43	25
Ganthier	112	6	21	2	83	89	75	72	5	50	26
Grand-Goave	93	1	25	5	62	71	91	83	5	62	44
Gressier	99	1	12	2	84	112	110	109	8	73	55
Kenscoff	50	0	6	2	42	69	66	62	0	18	9
Léogane	163	5	26	13	119	163	202	179	9	103	73
Pétion-Ville	183	5	6	6	166	253	242	255	59	97	55
Petit-Goave	193	5	47	15	126	209	250	233	7	172	129
Pointe-à-Raquette	41	1	1	1	38	68	66	67	0	50	34
Port-au-Prince	203	15	19	15	154	321	317	309	32	185	130
Tabarre	106	3	5	5	93	71	82	88	9	47	31
Thomazeau	29	1	0	2	26	37	45	42	1	33	28
Total	2,721	94	350	127	2,150	3,002	3,022	2,979	247	1,821	1,248

2.9.6 Taille des écoles fondamentales selon la commune

Secteur	Moins de 50 élèves		50 à 99 élèves		100 à 199		200 à 299		300 à 399		400 à 499		500 et plus		TOTAL	
	Total	dont Public	Total	dont Public	Total	dont Public	Total	dont Public	Total	dont Public	Total	dont Public	Total	dont Public	Total	dont Public
Commune																
Anse-à-Galets	40	2	54	3	49	8	8	3	3	0	0	0	0	0	154	16
Archaïe	59	5	77	0	123	1	39	8	11	6	5	2	3	1	317	23
Cabaret	34	2	57	1	78	2	22	6	3	0	1	0	3	1	198	12
Carrefour	117	1	166	1	234	3	98	5	18	0	7	0	25	6	665	16
Cite Soleil	34	0	50	0	185	1	85	3	18	0	6	0	5	0	383	4
Cornillon	6	2	7	0	40	0	12	0	7	3	4	2	4	3	80	10
Croix-des-Bouquets	103	6	122	0	172	4	70	5	23	4	7	2	5	1	502	22
Delmas	121	3	129	2	177	3	80	0	23	2	9	1	12	8	551	19
Fonds-Verrettes	11	1	18	0	45	1	17	1	5	1	0	0	2	1	98	5
Ganthier	36	1	37	0	65	3	19	1	11	2	7	3	2	2	177	12
Grand-Goave	19	1	35	1	60	7	11	0	8	0	3	2	2	0	138	11
Gressier	31	0	49	0	93	0	26	1	6	0	1	0	4	3	210	4
Kenscoff	11	0	15	0	61	0	17	3	5	0	2	0	0	0	111	3
Léogane	46	3	68	2	160	4	46	4	10	3	7	3	9	3	346	22
Pétion-Ville	107	2	125	3	187	10	60	2	23	2	11	4	15	6	528	29
Petit-Goave	59	5	105	3	151	12	56	10	15	5	3	1	4	0	393	36
Pointe-à-Raquette	22	1	41	2	34	4	6	1	1	1	0	0	0	0	104	9
Port-au-Prince	111	10	101	3	196	7	110	8	46	11	23	6	33	19	620	64
Tabarre	54	0	46	0	70	1	24	0	4	2	5	1	10	6	213	10
Thomazeau	16	2	18	0	25	2	15	2	3	0	0	0	3	3	80	9
Total	1,037	47	1,320	21	2,205	73	821	63	243	42	101	27	141	63	5,868	336

DEPARTEMENT DE L'OUEST
ENSEIGNEMENT FONDAMENTAL

2.9.7 *Classes pédagogiques et salles de classes disponibles dans les écoles fondamentales (1er et 2ème cycle) par secteur et selon le milieu*

Milieu	Structure	Secteur public	Secteur privé	Total
<i>Urbain</i>	<i>Classe pédagogique</i>	664	14 698	15 362
	<i>Salle de classe</i>	613	12 474	13 087
<i>Rural</i>	<i>Classe pédagogique</i>	453	8 851	9 304
	<i>Salle de classe</i>	433	8 216	8 649
<i>Ensemble</i>	<i>Classe pédagogique</i>	1 117	23 549	24 666
	<i>Salle de classe</i>	1 046	20 690	21 736

Ces données sont établies pour 83% des écoles fondamentales (1er et 2ème cycle) de l'Ouest.-

2.9.8 Répartition des élèves des écoles fondamentales (1er et 2ème Cycles) par année d'études et par genre selon l'âge et le milieu (PUBLIC + PRIVÉ)

Age	Année d'études	1ère Année		2ème Année		3ème Année		4ème Année		5ème Année		6ème Année		TOTAL	
	Genre	Nbre d'élèves	Dont Filles	Nbre d'élèves	Dont Filles	Nbre d'élèves	Dont Filles	Nbre d'élèves	Dont Filles	Nbre d'élèves	Dont Filles	Nbre d'élèves	Dont Filles	Nbre d'élèves	Dont Filles
	Milieu														
moins 6 ans	Urbain	2927	1548	0	0	0	0	0	0	0	0	0	0	2927	1548
	Rural	2611	1270	0	0	0	0	0	0	0	0	0	0	2611	1270
	Total	5538	2818	0	0	0	0	0	0	0	0	0	0	5538	2818
6 ans	Urbain	32751	17183	2931	1453	0	0	0	0	0	0	0	0	35682	18636
	Rural	17392	8643	1901	933	0	0	0	0	0	0	0	0	19293	9576
	Total	50143	25826	4832	2386	0	0	0	0	0	0	0	0	54975	28212
7 ans	Urbain	25453	13133	25581	13530	2187	1103	0	0	0	0	0	0	53221	27766
	Rural	18557	9008	11122	5535	1077	462	0	0	0	0	0	0	30756	15005
	Total	44010	22141	36703	19065	3264	1565	0	0	0	0	0	0	83977	42771
8 ans	Urbain	14879	7294	23428	12171	22232	11846	2577	1330	0	0	0	0	63116	32641
	Rural	14227	6759	14608	7219	9219	4743	996	474	0	0	0	0	39050	19195
	Total	29106	14053	38036	19390	31451	16589	3573	1804	0	0	0	0	102166	51836
9 ans	Urbain	8923	4375	14900	7640	20682	10693	15739	8380	1813	978	0	0	62057	32066
	Rural	9218	4381	12658	6038	11898	5795	6039	3021	645	308	0	0	40458	19543
	Total	18141	8756	27558	13678	32580	16488	21778	11401	2458	1286	0	0	102515	51609
10 ans	Urbain	6853	3241	9701	4897	15770	8128	17459	9112	13870	7349	1892	907	65545	33634
	Rural	7089	3323	9874	4773	12097	5967	8632	4362	4693	2472	583	269	42968	21166
	Total	13942	6564	19575	9670	27867	14095	26091	13474	18563	9821	2475	1176	108513	54800
11 ans	Urbain	4137	2075	6307	3248	10858	5462	12915	6724	16753	8809	11176	6056	62146	32374
	Rural	4833	2209	6670	3065	9239	4513	8401	4181	7137	3712	3737	1930	40017	19610
	Total	8970	4284	12977	6313	20097	9975	21316	10905	23890	12521	14913	7986	102163	51984
12 ans	Urbain	3459	1712	5393	2854	8762	4555	10215	5202	13587	7133	16823	8881	58239	30337
	Rural	4156	1856	6349	3077	8224	3962	7967	3934	8362	4208	7299	3834	42357	20871
	Total	7615	3568	11742	5931	16986	8517	18182	9136	21949	11341	24122	12715	100596	51208
13 ans et Plus	Urbain	3744	1973	5812	3020	10060	5131	12071	6330	17639	9122	26309	13513	75635	39089
	Rural	4255	1927	7948	3800	12357	5681	12300	5793	15378	7520	19132	9401	71370	34122
	Total	7999	3900	13760	6820	22417	10812	24371	12123	33017	16642	45441	22914	147005	73211
Non Défini	Urbain	2744	1380	2361	1276	2555	1263	3282	1709	4379	2307	7042	3624	22363	11559
	Rural	3350	1578	2562	1205	3388	1546	3749	1811	3757	1848	5306	2601	22112	10589
	Total	6094	2958	4923	2481	5943	2809	7031	3520	8136	4155	12348	6225	44475	22148
TOTAL	Urbain	105870	53914	96414	50089	93106	48181	74258	38787	68041	35698	63242	32981	500931	259650
	Rural	85688	40954	73692	35645	67499	32669	48084	23576	39972	20068	36057	18035	350992	170947
	Total	191558	94868	170106	85734	160605	80850	122342	62363	108013	55766	99299	51016	851923	430597

2.9.9 Répartition des élèves des écoles fondamentales (1er et 2ème Cycles) par année d'études et par genre selon l'âge et le milieu (Secteur public)

Age	Année d'études	1ère Année		2ème Année		3ème Année		4ème Année		5ème Année		6ème Année		TOTAL	
	Genre	Nbre d'élèves	Dont Filles	Nbre d'élèves	Dont Filles	Nbre d'élèves	Dont Filles	Nbre d'élèves	Dont Filles	Nbre d'élèves	Dont Filles	Nbre d'élèves	Dont Filles	Nbre d'élèves	Dont Filles
	Milieu														
moins 6 ans	Urbain	137	60	0	0	0	0	0	0	0	0	0	0	137	60
	Rural	156	76	0	0	0	0	0	0	0	0	0	0	156	76
	Total	293	136	0	0	0	0	0	0	0	0	0	0	293	136
6 ans	Urbain	2448	1313	725	306	0	0	0	0	0	0	0	0	3173	1619
	Rural	1103	483	522	252	0	0	0	0	0	0	0	0	1625	735
	Total	3551	1796	1247	558	0	0	0	0	0	0	0	0	4798	2354
7 ans	Urbain	2701	1366	2666	1433	72	45	0	0	0	0	0	0	5439	2844
	Rural	1239	522	765	374	67	33	0	0	0	0	0	0	2071	929
	Total	3940	1888	3431	1807	139	78	0	0	0	0	0	0	7510	3773
8 ans	Urbain	1714	853	2112	1122	2876	1516	483	232	0	0	0	0	7185	3723
	Rural	1015	503	1059	493	1098	541	164	87	0	0	0	0	3336	1624
	Total	2729	1356	3171	1615	3974	2057	647	319	0	0	0	0	10521	5347
9 ans	Urbain	664	344	1840	974	1898	1002	1562	736	188	127	0	0	6152	3183
	Rural	483	221	922	450	875	421	380	178	98	33	0	0	2758	1303
	Total	1147	565	2762	1424	2773	1423	1942	914	286	160	0	0	8910	4486
10 ans	Urbain	714	334	1204	627	2029	1092	1880	978	1469	760	288	158	7584	3949
	Rural	396	168	868	404	921	426	693	364	240	133	79	32	3197	1527
	Total	1110	502	2072	1031	2950	1518	2573	1342	1709	893	367	190	10781	5476
11 ans	Urbain	371	178	594	263	1438	689	1987	1053	1890	1019	1223	662	7503	3864
	Rural	202	104	518	251	854	414	802	414	535	280	361	181	3272	1644
	Total	573	282	1112	514	2292	1103	2789	1467	2425	1299	1584	843	10775	5508
12 ans	Urbain	34	21	917	523	1331	741	1717	940	2214	1179	2080	1076	8293	4480
	Rural	31	9	544	249	846	413	968	515	936	480	828	397	4153	2063
	Total	65	30	1461	772	2177	1154	2685	1455	3150	1659	2908	1473	12446	6543
13 ans et Plus	Urbain	610	299	1020	549	1745	887	2343	1236	3435	1864	3866	1972	13019	6807
	Rural	273	133	706	324	1550	644	1808	809	2332	1143	2180	1075	8849	4128
	Total	883	432	1726	873	3295	1531	4151	2045	5767	3007	6046	3047	21868	10935
Non Défini	Urbain	1415	761	524	297	247	147	857	468	1004	528	1382	730	5429	2931
	Rural	1941	961	435	203	248	102	1008	467	880	427	909	440	5421	2600
	Total	3356	1722	959	500	495	249	1865	935	1884	955	2291	1170	10850	5531
TOTAL	Urbain	10808	5529	11602	6094	11636	6119	10829	5643	10200	5477	8839	4598	63914	33460
	Rural	6839	3180	6339	3000	6459	2994	5823	2834	5021	2496	4357	2125	34838	16629
	Total	17647	8709	17941	9094	18095	9113	16652	8477	15221	7973	13196	6723	98752	50089

DEPARTEMENT DE L'OUEST
ENSEIGNEMENT FONDAMENTAL

2.9.10 Répartition des élèves des écoles fondamentales (1er et 2ème Cycles) par année d'études et par genre selon l'âge et le milieu (Secteur privé)

Age	Année d'études	1ère Année		2ème Année		3ème Année		4ème Année		5ème Année		6ème Année		TOTAL	
	Genre	Nbre d'élèves	Dont Filles	Nbre d'élèves	Dont Filles	Nbre d'élèves	Dont Filles	Nbre d'élèves	Dont Filles	Nbre d'élèves	Dont Filles	Nbre d'élèves	Dont Filles	Nbre d'élèves	Dont Filles
	Milieu														
moins 6 ans	Urbain	2790	1488	0	0	0	0	0	0	0	0	0	0	2790	1488
	Rural	2455	1194	0	0	0	0	0	0	0	0	0	0	2455	1194
	Total	5245	2682	0	0	0	0	0	0	0	0	0	0	5245	2682
6 ans	Urbain	30303	15870	2206	1147	0	0	0	0	0	0	0	0	32509	17017
	Rural	16289	8160	1379	681	0	0	0	0	0	0	0	0	17668	8841
	Total	46592	24030	3585	1828	0	0	0	0	0	0	0	0	50177	25858
7 ans	Urbain	22752	11767	22915	12097	2115	1058	0	0	0	0	0	0	47782	24922
	Rural	17318	8486	10357	5161	1010	429	0	0	0	0	0	0	28685	14076
	Total	40070	20253	33272	17258	3125	1487	0	0	0	0	0	0	76467	38998
8 ans	Urbain	13165	6441	21316	11049	19356	10330	2094	1098	0	0	0	0	55931	28918
	Rural	13212	6256	13549	6726	8121	4202	832	387	0	0	0	0	35714	17571
	Total	26377	12697	34865	17775	27477	14532	2926	1485	0	0	0	0	91645	46489
9 ans	Urbain	8259	4031	13060	6666	18784	9691	14177	7644	1625	851	0	0	55905	28883
	Rural	8735	4160	11736	5588	11023	5374	5659	2843	547	275	0	0	37700	18240
	Total	16994	8191	24796	12254	29807	15065	19836	10487	2172	1126	0	0	93605	47123
10 ans	Urbain	6139	2907	8497	4270	13741	7036	15579	8134	12401	6589	1604	749	57961	29685
	Rural	6693	3155	9006	4369	11176	5541	7939	3998	4453	2339	504	237	39771	19639
	Total	12832	6062	17503	8639	24917	12577	23518	12132	16854	8928	2108	986	97732	49324
11 ans	Urbain	3766	1897	5713	2985	9420	4773	10928	5671	14863	7790	9953	5394	54643	28510
	Rural	4631	2105	6152	2814	8385	4099	7599	3767	6602	3432	3376	1749	36745	17966
	Total	8397	4002	11865	5799	17805	8872	18527	9438	21465	11222	13329	7143	91388	46476
12 ans	Urbain	3425	1691	4476	2331	7431	3814	8498	4262	11373	5954	14743	7805	49946	25857
	Rural	4125	1847	5805	2828	7378	3549	6999	3419	7426	3728	6471	3437	38204	18808
	Total	7550	3538	10281	5159	14809	7363	15497	7681	18799	9682	21214	11242	88150	44665
13 ans et Plus	Urbain	3134	1674	4792	2471	8315	4244	9728	5094	14204	7258	22443	11541	62616	32282
	Rural	3982	1794	7242	3476	10807	5037	10492	4984	13046	6377	16952	8326	62521	29994
	Total	7116	3468	12034	5947	19122	9281	20220	10078	27250	13635	39395	19867	125137	62276
Non Défini	Urbain	1329	619	1837	979	2308	1116	2425	1241	3375	1779	5660	2894	16934	8628
	Rural	1409	617	2127	1002	3140	1444	2741	1344	2877	1421	4397	2161	16691	7989
	Total	2738	1236	3964	1981	5448	2560	5166	2585	6252	3200	10057	5055	33625	16617
TOTAL	Urbain	95062	48385	84812	43995	81470	42062	63429	33144	57841	30221	54403	28383	437017	226190
	Rural	78849	37774	67353	32645	61040	29675	42261	20742	34951	17572	31700	15910	316154	154318
	Total	173911	86159	152165	76640	142510	71737	105690	53886	92792	47793	86103	44293	753171	380508

2.9.11 Répartition des élèves des écoles fondamentales (3ème cycle) par année d'études et genre selon l'âge et le milieu (PUBLIC+PRIVÉ)

Age	Anné d'études	7ème Année		8ème Année		9ème Année		Total	
	Genre	Nbre d'élèves	Dont Filles	Nbre d'élèves	Dont Filles	Nbre d'élèves	Dont Filles	Nbre d'élèves	Dont Filles
	Milieu								
Moins de 12 ans	Urbain	732	103					732	103
	Rural	25	13					25	13
	Total	757	116					757	116
12 ans	Urbain	2807	1772	698	402			3505	2174
	Rural	451	254	72	37			523	291
	Total	3258	2026	770	439			4028	2465
13 ans	Urbain	4066	2234	3026	1938	637	289	7729	4461
	Rural	931	513	403	202	18	8	1352	723
	Total	4997	2747	3429	2140	655	297	9081	5184
14 ans	Urbain	5691	3086	4325	2472	3150	1969	13166	7527
	Rural	1437	762	975	556	256	133	2668	1451
	Total	7128	3848	5300	3028	3406	2102	15834	8978
15 ans	Urbain	6255	3297	5621	3141	4061	2178	15937	8616
	Rural	2012	1145	1338	728	794	430	4144	2303
	Total	8267	4442	6959	3869	4855	2608	20081	10919
16 ans	Urbain	6116	3192	6139	3525	5348	3092	17603	9809
	Rural	2191	1156	1858	1034	1251	740	5300	2930
	Total	8307	4348	7997	4559	6599	3832	22903	12739
17 ans	Urbain	5554	2690	6099	3244	6054	3273	17707	9207
	Rural	2069	1155	1913	1014	1666	899	5648	3068
	Total	7623	3845	8012	4258	7720	4172	23355	12275
18 ans	Urbain	4442	2233	5295	2912	6351	3560	16088	8705
	Rural	2006	958	1756	939	2055	1112	5817	3009
	Total	6448	3191	7051	3851	8406	4672	21905	11714
19 ans	Urbain	3751	1783	5070	2486	7892	4226	16713	8495
	Rural	1857	824	1860	913	2618	1290	6335	3027
	Total	5608	2607	6930	3399	10510	5516	23048	11522
20 ans et plus	Urbain	6581	4238	5583	2403	9571	4522	21735	11163
	Rural	2099	880	2336	1031	3538	1668	7973	3579
	Total	8680	5118	7919	3434	13109	6190	29708	14742
Total	Urbain	45995	24628	41856	22523	43064	23109	130915	70260
	Rural	15078	7660	12511	6454	12196	6280	39785	20394
	Total	61073	32288	15198	8136	14918	7470	170700	90654

2.9.12 Répartition des élèves des écoles fondamentales (3ème cycle) par année d'études et genre selon l'âge et le milieu (Secteur public)

Age	Anné d'études	7ème Année		8ème Année		9ème Année		Total	
	Genre	Nbre d'élèves	Dont Filles	Nbre d'élèves	Dont Filles	Nbre d'élèves	Dont Filles	Nbre d'élèves	Dont Filles
	Milieu								
Moins de 12 ans	Urbain	129	17					129	17
	Rural	4	2					4	2
	Total	133	19					133	19
12 ans	Urbain	495	314	100	59			595	373
	Rural	75	41	9	4			84	45
	Total	570	355	109	63			679	418
13 ans	Urbain	718	395	437	286	88	39	1243	720
	Rural	155	83	50	24	2	1	207	108
	Total	873	478	487	310	90	40	1450	828
14 ans	Urbain	1004	547	624	362	432	256	2060	1165
	Rural	239	123	121	65	32	16	392	204
	Total	1243	670	745	427	464	272	2452	1369
15 ans	Urbain	1104	583	811	462	560	282	2475	1327
	Rural	335	185	166	85	101	50	602	320
	Total	1439	768	977	547	661	332	3077	1647
16 ans	Urbain	1080	566	886	518	735	401	2701	1485
	Rural	364	187	231	121	158	87	753	395
	Total	1444	753	1117	639	893	488	3454	1880
17 ans	Urbain	982	477	882	476	831	424	2695	1377
	Rural	344	187	238	119	210	105	792	411
	Total	1326	664	1120	595	1041	529	3487	1788
18 ans	Urbain	784	396	764	428	873	462	2421	1286
	Rural	334	155	218	110	259	130	811	395
	Total	1118	551	982	538	1132	592	3232	1681
19 ans	Urbain	663	316	732	366	1085	548	2480	1230
	Rural	309	133	231	107	330	151	870	391
	Total	972	449	963	473	1415	699	3350	1621
20 ans et plus	Urbain	1162	751	807	353	1317	586	3286	1690
	Rural	349	142	290	121	445	195	1084	458
	Total	1511	893	1097	474	1762	781	4370	2148
Total	Urbain	8121	4362	6043	3310	5921	2998	20085	10670
	Rural	2508	1238	1554	756	1537	735	5599	2729
	Total	10629	5600	7599	4068	7459	3735	25684	13399

2.9.13 Répartition des élèves des écoles fondamentales (3ème cycle) par année d'études et genre selon l'âge et le milieu (SECTEUR PRIVÉ)

Age	Anné d'études	7ème Année		8ème Année		9ème Année		Total	
	Genre	Nbre d'élèves	Dont Filles	Nbre d'élèves	Dont Filles	Nbre d'élèves	Dont Filles	Nbre d'élèves	Dont Filles
	Milieu								
Moins de 12 ans	Urbain	603	86					603	86
	Rural	21	11					21	11
	Total	624	97					624	97
12 ans	Urbain	2312	1458	598	343			2910	1801
	Rural	376	213	63	33			439	246
	Total	2688	1671	661	376			3349	2047
13 ans	Urbain	3348	1839	2589	1652	549	250	6486	3741
	Rural	776	430	353	178	16	7	1145	615
	Total	4124	2269	2942	1830	565	257	7631	4356
14 ans	Urbain	4687	2539	3701	2110	2718	1713	11106	6362
	Rural	1198	639	854	491	224	117	2276	1247
	Total	5885	3178	4555	2601	2942	1830	13382	7609
15 ans	Urbain	5151	2714	4810	2679	3501	1896	13462	7289
	Rural	1677	960	1172	643	693	380	3542	1983
	Total	6828	3674	5982	3322	4194	2276	17004	9272
16 ans	Urbain	5036	2626	5253	3007	4613	2691	14902	8324
	Rural	1827	969	1627	913	1093	653	4547	2535
	Total	6863	3595	6880	3920	5706	3344	19449	10859
17 ans	Urbain	4572	2213	5217	2768	5223	2849	15012	7830
	Rural	1725	968	1675	895	1456	794	4856	2657
	Total	6297	3181	6892	3663	6679	3643	19868	10487
18 ans	Urbain	3658	1837	4531	2484	5478	3098	13667	7419
	Rural	1672	803	1538	829	1796	982	5006	2614
	Total	5330	2640	6069	3313	7274	4080	18673	10033
19 ans	Urbain	3088	1467	4338	2120	6807	3678	14233	7265
	Rural	1548	691	1629	806	2288	1139	5465	2636
	Total	4636	2158	5967	2926	9095	4817	19698	9901
20 ans et plus	Urbain	5419	3487	4776	2050	8254	3936	18449	9473
	Rural	1750	738	2046	910	3093	1473	6889	3121
	Total	7169	4225	6822	2960	11347	5409	25338	12594
Total	Urbain	37874	20266	35813	19213	37143	20111	110830	59590
	Rural	12570	6422	10957	5698	10659	5545	34186	17665
	Total	50444	26688	7599	4068	7459	3735	145016	77255

DEPARTEMENT DE L'OUEST
ENSEIGNEMENT FONDAMENTAL

2.9.14 Répartition des redoublants des écoles fondamentales par Milieu et genre, selon l'année d'étude

Fondamental	Année d'étude	Milieu urbain		Milieu rural		Ensemble	
		Nombre de redoublants	Dont Filles	Nombre de redoublants	Dont Filles	Nombre de redoublants	Dont Filles
1er et 2ème cycle	1ère AF	14 385	6 585	31 828	13 736	46 213	20 321
	2ème AF	14 553	6 890	29 614	13 196	44 167	20 086
	5ème AF	13 566	6 521	27 648	11 264	41 214	17 785
	4ème AF	11 300	5 424	24 884	14 519	36 184	19 943
	5ème AF	9 952	4 974	14 427	6 660	24 379	11 634
	6ème AF	7 921	3 943	11 988	5 530	19 909	9 473
	TOTAL	71 677	34 337	140 389	64 905	212 066	99 242
3ème cycle	7ème AF	6 263	2 778	4 352	1 391	10 615	4 169
	8ème AF	3 407	1 779	1 695	815	5 102	2 594
	9ème AF	5 103	2 710	2 622	1 360	7 725	4 070
	TOTAL	14 773	7 267	8 669	3 566	23 442	10 833
ENSEMBLE		86 450	41 604	149 058	68 471	235 508	110 075

2.9.15 Répartition des enseignants des écoles fondamentales (1er et 2ème Cycles) par secteur et genre selon l'âge et le milieu

AGE	SECTEUR	PUBLIC		PRIVÉ		ENSEMBLE	
	Genre	Nombre	Dont Femmes	Nombre	Dont Femmes	Nombre	Dont Femmes
	MILIEU	Total		Total		Total	
moins de 20 ans	Total	3	2	260	111	263	113
	<i>Dont Rural</i>	0	0	111	67	111	67
20 —< 30 ans	Total	179	60	8,627	4,179	8,806	4,239
	<i>Dont Rural</i>	124	34	3,875	1,721	3,999	1,755
30 —< 40 ans	Total	682	248	9,318	4,473	10,000	4,721
	<i>Dont Rural</i>	438	111	3,808	1,552	4,246	1,663
40 —< 50 ans	Total	830	372	4,054	2,009	4,884	2,381
	<i>Dont Rural</i>	400	107	1,625	624	2,025	731
50 —< 60 ans	Total	576	285	1,253	557	1,829	842
	<i>Dont Rural</i>	261	76	466	138	726	214
60 ans et plus	Total	124	59	378	176	502	235
	<i>Dont Rural</i>	37	6	135	40	171	45
Pas de réponse	Total	321	144	3,177	1,495	3,498	1,639
	<i>Dont Rural</i>	152	38	1,539	619	1,692	657
TOTAL	Total	2,715	1,170	27,068	13,001	29,783	14,171
	<i>Dont Rural</i>	1,411	371	11,559	4,760	12,970	5,131

2.9.16 Répartition des enseignants des écoles fondamentales (1er et 2ème Cycles) par secteur et genre selon le statut professionnel et le milieu

Formation Professionnelle	SECTEUR	PUBLIC		PRIVÉ		ENSEMBLE	
	Genre	Nombre	Dont Femmes	Nombre	Dont Femmes	Nombre	Dont Femmes
	MILIEU	Total		Total		Total	
Normalien	Total	949	548	5,231	3,693	6,181	4,241
	<i>Dont Rural</i>	311	120	1,253	830	1,564	950
Capiste	Total	593	220	8,142	3,722	8,735	3,942
	<i>Dont Rural</i>	324	80	3,419	1,525	3,743	1,605
Sciences de l'éducation	Total	66	17	918	398	984	415
	<i>Dont Rural</i>	42	7	279	114	321	121
Recruté	Total	99	36	1,936	728	2,035	763
	<i>Dont Rural</i>	62	16	593	236	655	252
Sans Réponse	Total	1,008	349	10,840	4,460	11,848	4,809
	<i>Dont Rural</i>	672	148	6,015	2,055	6,687	2,203
Ensemble	Total	2,715	1,170	27,068	13,001	29,783	14,171
	<i>Dont Rural</i>	1,411	371	11,559	4,760	12,970	5,131

2.10 Section 10 : DÉPARTEMENT DU SUD

2.10.1 Panorama de l'enseignement Fondamental dans le département du sud en 2013-14

Communes	Institutions offrant l'enseignement fondamental		Nombre d'élèves inscrits dans l'enseignement fondamental		Nombre d'inscrits dans le fondamental 1er et 2ème cycle	
	Total	Dont public	Total	Dont Public	Total	Dont secteur public
Aquin	193	25	27,689	5,966	22,890	4,797
Arniquet	36	7	4,553	1,567	3,654	1,144
Camp Perrin	87	15	13,712	3,703	11,379	2,785
Cavaillon	102	10	10,498	2,189	9,164	1,605
Cayes	235	32	43,944	12,969	33,491	9,992
Chantal	59	8	7,099	1,862	6,191	1,572
Chardonnières	43	19	6,099	3,343	5,459	3,055
Coteaux	32	15	4,399	2,748	3,486	2,107
Les Anglais	36	7	5,721	1,307	5,393	1,046
L'Ile à Vache	25	6	3,604	1,236	3,084	804
Maniche	54	13	5,961	2,213	5,230	1,693
Port à Piment	21	5	2,647	937	2,228	775
Port Salut	62	11	8,439	3,424	6,437	2,622
Roche à Bateau	29	12	3,368	1,988	3,110	1,730
Saint Jean du Sud	47	12	6,791	3,370	5,413	2,616
Saint Louis du Sud	131	17	17,224	3,726	14,844	2,974
Tiburon	37	11	5,801	2,288	5,720	2,207
Torbeck	128	18	14,952	4,466	12,392	3,765
TOTAL	1,357	243	192,501	59,302	159,565	47,289

DEPARTEMENT DU SUD

ENSEIGNEMENT FONDAMENTAL

2.10.2 Nombre d'écoles et d'élèves de l'enseignement fondamental selon la commune et le milieu

Communes	Nombre Total d'écoles fondamentales		écoles fondamentales publiques		écoles fondamentales non publiques		Nombre d'élèves du fondamental		ELEVES DU SECTEUR DU PUBLIC		ELEVES DU SECTEUR NON PUBLIC	
	Ensemble	Dont complètes	Ensemble	Dont complètes	Ensemble	Dont complètes	Ensemble	Dont 1er et 2ème cycle	Ensemble	Dont 1er et 2ème cycle	Ensemble	Dont 1er et 2ème cycle
Aquin	193	40	25	6	168	34	27,689	22,890	5,966	4,797	21,723	18,093
Arniquet	36	5	7	1	29	4	4,553	3,654	1,567	1,144	2,986	2,510
Camp Perrin	86	10	15	4	71	6	13,712	11,379	3,703	2,785	10,009	8,594
Cavaillon	102	14	10	3	92	11	10,498	9,164	2,189	1,605	8,309	7,559
Cayes	235	39	32	7	203	32	43,944	33,491	12,969	9,992	30,975	23,499
Chantal	59	4	8	0	51	4	7,099	6,191	1,862	1,572	5,237	4,619
Chardonnières	43	1	19	1	24	0	6,099	5,459	3,343	3,055	2,756	2,404
Coteaux	32	3	15	2	17	1	4,399	3,486	2,748	2,107	1,651	1,379
Les Anglais	36	1	7	1	29	0	5,721	5,393	1,307	1,046	4,414	4,347
L'île à Vache	25	3	6	1	19	2	3,604	3,084	1,236	804	2,368	2,280
Maniche	54	6	13	1	41	5	5,961	5,230	2,213	1,693	3,748	3,537
Port à Piment	21	2	5	0	16	2	2,647	2,228	937	775	1,710	1,453
Port Salut	61	10	11	4	50	6	8,439	6,437	3,424	2,622	5,015	3,815
Roche à Bateau	29	4	12	3	17	1	3,368	3,110	1,988	1,730	1,380	1,380
Saint Jean du Sud	47	5	12	2	35	3	6,791	5,413	3,370	2,616	3,421	2,797
Saint Louis du Sud	131	15	17	2	114	13	17,224	14,844	3,726	2,974	13,498	11,870
Tiburon	39	1	11	0	28	1	5,801	5,720	2,288	2,207	3,513	3,513
Torbeck	128	14	18	2	110	12	14,952	12,392	4,466	3,765	10,486	8,627
Total	1,357	177	243	40	1,114	137	192,501	159,565	59,302	47,289	133,199	112,276
DONT RURAL	962	122	177	31	785	91	125,394	110,628	38,542	31,843	86,852	78,785

DEPARTEMENT DU SUD

ENSEIGNEMENT FONDAMENTAL

2.10.3 Répartition des écoles fondamentales par secteur et catégorie selon la Commune et le milieu

Secteur	PUBLIC					NON PUBLIC								
	Catégorie	DONT				Total	DONT					Protestantes		non défini
		Laïques	Congreganistes	Communales	Non défini		Laïques	Congreganistes	Communitaires	Presbytérales	Episcopales	mission	independantes	
Communes	Total													
Aquin	25	23	0	0	2	168	37	7	12	23	0	60	13	16
Arniquet	7	5	1	0	1	29	6	1	4	5	0	4	4	5
Camp Perrin	15	12	1	0	2	71	18	5	7	7	0	15	12	7
Cavaillon	10	8	0	0	2	92	14	4	9	18	1	29	11	6
Cayes	32	25	4	2	1	203	50	12	33	6	3	49	17	33
Chantal	8	7	0	0	1	51	6	2	16	5	1	12	6	3
Chardonnières	19	13	3	1	2	24	6	1	3	4	0	4	4	2
Coteaux	15	10	2	1	2	17	1	1	1	2	0	6	2	4
Les Anglais	7	5	1	0	1	29	4	1	2	2	0	13	6	1
L'Ile à Vache	6	5	1	0	0	19	3		8	1	0	7	0	0
Maniche	13	9	0	0	4	41	4	1	9	5	0	14	5	3
Port à Piment	5	3	0	0	2	16	4	1	2	1	0	5	0	3
Port Salut	11	8	2	0	1	50	7	2	13	6	0	7	6	9
Roche à Bateau	12	10	1	0	1	17	2	1	3	2	0	6	2	1
Saint Jean du Sud	12	11	1	0	0	35	8	2	2	3	0	8	3	9
Saint Louis du Sud	17	12	0	2	3	114	30	4	14	21	1	27	12	5
Tiburon	11	9	1	0	1	28	6	1	5	4	0	9	2	1
Torbeck	18	15	0	0	3	110	29	2	18	9	5	22	6	19
Total	243	190	18	6	29	1,114	235	48	161	124	11	297	111	127
Dont Rural	177	149	8	4	16	785	155	9	143	117	9	245	93	14

DEPARTEMENT DU SUD

ENSEIGNEMENT FONDAMENTAL

2.10.4 Répartition des écoles fondamentales par type de lieux d'accueil et d'infrastructures, selon la commune

Communes	Nombre d'écoles fonctionnant dans des :						Nombre d'écoles disposant de :									
	Bâtiments construits pour école	Maisons d'habitation	Eglises	Tonnelles /Tentes	Plusieurs structures combinées	Non défini	Salle de direction	Laboratoire informatique	Bibliothèque	Auditorium	Caféteria	Infirmierie /Trousse d'urgence	Cour de recreation/ terrain de sport	Electricité	Eau potable	Latrines
Aquin	107	10	31	7	13	25	124	31	32	10	42	55	12	37	123	199
Arniquet	19	2	5	0	2	8	28	5	7	4	6	6	3	14	22	38
Camp Perrin	41	15	3	4	7	16	71	7	9	2	20	11	8	42	55	79
Cavaillon	60	9	11	2	6	14	58	6	22	11	22	16	9	30	46	84
Cayes	133	25	13	4	11	49	174	32	51	30	57	57	34	122	183	174
Chantal	26	10	16	3	0	4	29	5	6	1	11	3	3	7	28	47
Chardonnières	12	3	8	4	3	13	12	2	1	2	14	2	0	1	23	26
Coteaux	13	1	3	1	4	10	11	3	1	4	4	0	0	2	11	19
Les Anglais	13	3	7	3	6	4	17	1	4	2	9	2	5	1	30	22
L'Ile à Vache	18	2	3	1	1	0	25	4	5	4	8	8	8	4	8	33
Maniche	29	6	6	6	2	5	27	0	1	0	3	6	4	6	15	36
Port à Piment	6	4	6	0	1	4	10	0	2	0	4	4	0	1	6	21
Port Salut	32	3	14	0	1	11	33	7	8	4	13	6	2	20	28	46
Roche à Bateau	13	4	5	1	5	1	26	1	4	1	5	2	14	1	2	23
Saint Jean du Sud	23	3	9	0	1	11	22	5	6	1	5	10	2	9	9	41
Saint Louis du Sud	69	12	28	5	6	11	101	5	5	3	24	24	5	10	91	137
Tiburon	7	6	6	9	2	9	14	2	1	1	8	5	0	1	28	27
Torbeck	76	8	15	2	4	23	83	8	15	7	36	17	25	28	73	114
Total	697	126	189	52	75	218	865	124	180	87	291	234	134	336	781	1,166

DEPARTEMENT DU SUD

ENSEIGNEMENT FONDAMENTAL

2.10.5 Répartition des écoles fondamentales disposant de cantine, de comité de gestion et de subvention

Communes	Nombre d'écoles bénéficiant de Cantine scolaire					Nombre d'écoles disposant de registre scolaire	Nombre d'écoles ayant un comité de gestion	Nombre d'écoles ayant un comité de parent	Nombre d'écoles fonctionnant en double vacation	Nombre d'écoles privées subventionnées	
	TOTAL	Dont cantine supportée par								Total	Dont subventionnées par l'ETAT
		l'Etat	une organisation internationale	d'autres instances (école elle-même, parents, etc.)	Ne sait pas						
Aquin	44	0	11	0	33	162	105	110	2	19	3
Arniquet	3	1	0	0	2	29	24	30	2	4	0
Camp Perrin	25	0	2	3	20	68	47	61	1	8	3
Cavaillon	35	1	1	1	32	73	46	48	2	8	1
Cayes	71	6	15	4	46	176	105	131	14	25	2
Chantal	28	2	1	0	25	56	37	31	2	4	1
Chardonnières	9	1	0	0	8	28	23	20	3	5	2
Coteaux	2	2	0	0	0	28	22	21	2	3	1
Les Anglais	9	1	0	0	8	22	24	22	1	7	3
L'Ile à Vache	5	0	5	0	0	20	18	15	1	8	0
Maniche	13	0	1	0	12	40	33	31	0	4	1
Port à Piment	4	0	0	1	3	19	8	10	0	2	2
Port Salut	10	1	1	1	7	45	39	38	1	12	8
Roche à Bateau	3	2	0	0	1	27	22	19	2	4	1
Saint Jean du Sud	15	2	3	1	9	38	26	24	0	6	2
Saint Louis du Sud	24	3	1	1	19	119	59	69	5	5	1
Tiburon	6	0	0	0	6	33	25	23	0	5	3
Torbeck	56	8	19	0	29	94	67	80	1	12	2
Total	362	30	60	12	260	1,077	730	783	39	141	36

DEPARTEMENT DU SUD

ENSEIGNEMENT FONDAMENTAL

2.10.6 Taille des écoles fondamentales selon la commune

Secteur	Moins de 50 élèves		50 à 99 élèves		100 à 199		200 à 299		300 à 399		400 à 499		500 et plus		TOTAL	
	Total	dont Public	Total	dont Public	Total	dont Public	Total	dont Public	Total	dont Public	Total	dont Public	Total	dont Public	Total	dont Public
Communes																
Aquin	54	3	48	4	52	5	28	8	8	3	3	2	0	0	193	25
Arniquet	6	1	16	2	7	0	7	4	0	0	0	0	0	0	36	7
Camp Perrin	18	2	16	1	32	6	14	4	3	0	3	2	0	0	86	15
Cavaillon	27	2	40	1	21	4	10	1	4	2	0	0	0	0	102	10
Cayes	67	2	52	3	58	4	25	7	11	6	8	5	14	5	235	32
Chantal	16	1	16	2	19	3	6	0	0	0	2	2	0	0	59	8
Chardonnières	13	3	9	4	8	4	8	5	5	3	0	0	0	0	43	19
Coteaux	9	2	8	3	9	5	5	4	1	1	0	0	0	0	32	15
Les Anglais	7	2	9	3	12	1	5	0	5	2	0	0	0	0	38	8
L'Île à Vache	4	1	9	2	7	1	5	2	0	0	0	0	0	0	25	6
Maniche	22	4	12	3	8	1	10	3	2	2	0	0	0	0	54	13
Port à Piment	4	2	10	0	3	1	3	1	1	1	0	0	0	0	21	5
Port Salut	27	1	9	0	11	3	11	5	2	1	0	0	1	1	61	11
Roche à Bateau	10	1	5	2	10	7	3	1	1	1	0	0	0	0	29	12
Saint Jean du Sud	18	3	10	1	8	1	8	4	1	1	1	1	1	1	47	12
Saint Louis du Sud	45	4	30	3	28	3	19	4	7	1	1	1	1	1	131	17
Tiburon	5	1	10	0	13	3	4	3	3	3	0	0	2	0	37	10
Torbeck	45	2	32	2	31	5	12	4	5	2	2	2	1	1	128	18
Total	397	37	341	36	337	57	183	60	59	29	20	15	20	9	1,357	243

DEPARTEMENT DU SUD

ENSEIGNEMENT FONDAMENTAL

2.10.7 Classes pédagogiques et salles de classes disponibles dans les écoles fondamentales(1er et 2ème cycle) par secteur et selon le milieu

<i>Milieu</i>	<i>Structure</i>	<i>Secteur public</i>	<i>Secteur privé</i>	<i>Total</i>
<i>Urbain</i>	<i>Classe pédagogique</i>	236	1 144	1 380
	<i>Salle de classe</i>	187	946	1 133
<i>Rural</i>	<i>Classe pédagogique</i>	588	3 129	3 717
	<i>Salle de classe</i>	487	3 131	3 618
<i>Ensemble</i>	<i>Classe pédagogique</i>	824	4 273	5 097
	<i>Salle de classe</i>	674	4 077	4 751

Ces données sont établies pour 72% des écoles fondamentales (1er et 2ème cycle) du Sud.-

2.10.8 Répartition des élèves des écoles fondamentales (1er et 2ème Cycles) par année d'études et genre selon l'âge et le milieu (PUBLIC + PRIVÉ)

Age	Année d'études	1ère Année		2ème Année		3ème Année		4ème Année		5ème Année		6ème Année		TOTAL	
	Genre	Nbre d'élèves	Dont Filles	Nbre d'élèves	Dont Filles	Nbre d'élèves	Dont Filles	Nbre d'élèves	Dont Filles	Nbre d'élèves	Dont Filles	Nbre d'élèves	Dont Filles	Nbre d'élèves	Dont Filles
	Milieu														
moins 6 ans	Urbain	292	145	0	0	0	0	0	0	0	0	0	0	292	145
	Rural	498	236	0	0	0	0	0	0	0	0	0	0	498	236
	Total	790	381	0	0	0	0	0	0	0	0	0	0	790	381
6 ans	Urbain	2562	1241	182	83	0	0	0	0	0	0	0	0	2744	1324
	Rural	4656	2286	222	101	0	0	0	0	0	0	0	0	4878	2387
	Total	7218	3527	404	184	0	0	0	0	0	0	0	0	7622	3711
7 ans	Urbain	2386	1181	1750	873	159	80	0	0	0	0	0	0	4295	2134
	Rural	5766	2693	2299	1142	132	66	0	0	0	0	0	0	8197	3901
	Total	8152	3874	4049	2015	291	146	0	0	0	0	0	0	12492	6035
8 ans	Urbain	1486	698	2248	1145	1210	595	141	69	0	0	0	0	5085	2507
	Rural	4541	2009	4085	1979	1574	814	154	79	0	0	0	0	10354	4881
	Total	6027	2707	6333	3124	2784	1409	295	148	0	0	0	0	15439	7388
9 ans	Urbain	849	389	1608	713	1522	800	1097	557	71	37	0	0	5147	2496
	Rural	2941	1315	3955	1893	2690	1306	1091	550	136	64	0	0	10813	5128
	Total	3790	1704	5563	2606	4212	2106	2188	1107	207	101	0	0	15960	7624
10 ans	Urbain	498	223	1149	552	1619	782	1244	689	866	337	30	8	5406	2591
	Rural	2173	878	3344	1503	3290	1555	2091	1103	729	387	89	46	11716	5472
	Total	2671	1101	4493	2055	4909	2337	3335	1792	1595	724	119	54	17122	8063
11 ans	Urbain	428	180	726	345	1116	560	1352	696	1069	585	601	339	5292	2705
	Rural	1334	561	2611	1120	3150	1491	2430	1198	1748	897	489	259	11762	5526
	Total	1762	741	3337	1465	4266	2051	3782	1894	2817	1482	1090	598	17054	8231
12 ans	Urbain	221	103	577	263	945	410	1196	588	1236	633	1022	578	5197	2575
	Rural	1158	448	2291	953	3082	1358	2809	1329	2493	1276	1321	690	13154	6054
	Total	1379	551	2868	1216	4027	1768	4005	1917	3729	1909	2343	1268	18351	8629
13 ans et Plus	Urbain	279	122	870	406	1648	767	2473	1150	3670	1777	4154	1986	13094	6208
	Rural	1393	562	3470	1239	5872	2266	7142	3080	8214	3668	8226	3849	34317	14664
	Total	1672	684	4340	1645	7520	3033	9615	4230	11884	5445	12380	5835	47411	20872
Non Défini	Urbain	55	23	124	39	365	157	447	182	650	330	744	407	2385	1138
	Rural	208	87	381	115	700	264	898	371	1179	514	1573	728	4939	2079
	Total	263	110	505	154	1065	421	1345	553	1829	844	2317	1135	7324	3217
TOTAL	Urbain	9056	4305	9234	4419	8584	4151	7950	3931	7562	3699	6551	3318	48937	23823
	Rural	24668	11075	22658	10045	20490	9120	16615	7710	14499	6806	11698	5572	110628	50328
	Total	33724	15380	31892	14464	29074	13271	24565	11641	22061	10505	18249	8890	159565	74151

2.10.9 Répartition des élèves des écoles fondamentales (1er et 2ème Cycles) par année d'études et genre selon l'âge et le milieu (Secteur public)

Age	Anné d'études	1ère Année		2ème Année		3ème Année		4ème Année		5ème Année		6ème Année		TOTAL	
	Genre	Nbre d'élèves	Dont Filles	Nbre d'élèves	Dont Filles	Nbre d'élèves	Dont Filles	Nbre d'élèves	Dont Filles	Nbre d'élèves	Dont Filles	Nbre d'élèves	Dont Filles	Nbre d'élèves	Dont Filles
	Milieu														
moins 6 ans	Urbain	32	15	0	0	0	0	0	0	0	0	0	0	32	15
	Rural	115	48	0	0	0	0	0	0	0	0	0	0	115	48
	Total	147	63	0	0	0	0	0	0	0	0	0	0	147	63
6 ans	Urbain	1073	519	32	18	0	0	0	0	0	0	0	0	1105	537
	Rural	1295	631	31	17	0	0	0	0	0	0	0	0	1326	648
	Total	2368	1150	63	35	0	0	0	0	0	0	0	0	2431	1185
7 ans	Urbain	777	372	723	358	19	7	0	0	0	0	0	0	1519	737
	Rural	1627	744	506	252	22	13	0	0	0	0	0	0	2155	1009
	Total	2404	1116	1229	610	41	20	0	0	0	0	0	0	3674	1746
8 ans	Urbain	328	148	944	453	524	254	51	20	0	0	0	0	1847	875
	Rural	1210	492	1022	505	319	161	26	12	0	0	0	0	2577	1170
	Total	1538	640	1966	958	843	415	77	32	0	0	0	0	4424	2045
9 ans	Urbain	196	89	415	177	614	322	414	188	34	17	0	0	1673	793
	Rural	745	341	1045	492	616	299	198	99	33	15	0	0	2637	1246
	Total	941	430	1460	669	1230	621	612	287	67	32	0	0	4310	2039
10 ans	Urbain	100	54	325	155	515	246	476	268	340	150	1	0	1757	873
	Rural	611	226	949	417	803	400	395	209	110	63	0	0	2868	1315
	Total	711	280	1274	572	1318	646	871	477	450	213	1	0	4625	2188
11 ans	Urbain	250	105	185	83	344	182	561	312	351	185	224	132	1915	999
	Rural	371	151	754	285	940	436	589	276	385	213	71	39	3110	1400
	Total	621	256	939	368	1284	618	1150	588	736	398	295	171	5025	2399
12 ans	Urbain	63	29	121	52	231	106	389	184	343	189	272	128	1419	688
	Rural	286	93	737	323	914	380	709	328	647	333	268	153	3561	1610
	Total	349	122	858	375	1145	486	1098	512	990	522	540	281	4980	2298
13 ans et Plus	Urbain	104	48	216	117	405	167	650	277	1166	517	908	462	3449	1588
	Rural	377	156	1462	499	2405	904	2632	1094	2946	1326	2279	1098	12101	5077
	Total	481	204	1678	616	2810	1071	3282	1371	4112	1843	3187	1560	15550	6665
Non Défini	Urbain	27	13	72	26	151	86	113	61	146	78	220	139	729	403
	Rural	34	13	102	31	238	82	243	93	358	168	419	209	1394	596
	Total	61	26	174	57	389	168	356	154	504	246	639	348	2123	999
TOTAL	Urbain	2950	1392	3033	1439	2803	1370	2654	1310	2380	1136	1625	861	15445	7508
	Rural	6671	2895	6608	2821	6257	2675	4792	2111	4479	2118	3037	1499	31844	14119
	Total	9621	4287	9641	4260	9060	4045	7446	3421	6859	3254	4662	2360	47289	21627

2.10.10 Répartition des élèves des écoles fondamentales (1er et 2ème Cycles) par année d'études et par genre selon l'âge et le milieu (Secteur privé)

Age	Année d'études	1ère Année		2ème Année		3ème Année		4ème Année		5ème Année		6ème Année		TOTAL	
	Genre	Nbre d'élèves	Dont Filles	Nbre d'élèves	Dont Filles	Nbre d'élèves	Dont Filles	Nbre d'élèves	Dont Filles	Nbre d'élèves	Dont Filles	Nbre d'élèves	Dont Filles	Nbre d'élèves	Dont Filles
	Milieu														
moins 6 ans	Urbain	260	130	0	0	0	0	0	0	0	0	0	0	260	130
	Rural	383	188	0	0	0	0	0	0	0	0	0	0	383	188
	Total	643	318	0	0	0	0	0	0	0	0	0	0	643	318
6 ans	Urbain	1489	722	150	65	0	0	0	0	0	0	0	0	1639	787
	Rural	3361	1655	191	84	0	0	0	0	0	0	0	0	3552	1739
	Total	4850	2377	341	149	0	0	0	0	0	0	0	0	5191	2526
7 ans	Urbain	1609	809	1027	515	140	73	0	0	0	0	0	0	2776	1397
	Rural	4139	1949	1793	890	110	53	0	0	0	0	0	0	6042	2892
	Total	5748	2758	2820	1405	250	126	0	0	0	0	0	0	8818	4289
8 ans	Urbain	1158	550	1304	692	686	341	90	49	0	0	0	0	3238	1632
	Rural	3331	1517	3063	1474	1255	653	128	67	0	0	0	0	7777	3711
	Total	4489	2067	4367	2166	1941	994	218	116	0	0	0	0	11015	5343
9 ans	Urbain	653	300	1193	536	908	478	683	369	37	20	0	0	3474	1703
	Rural	2196	974	2910	1401	2074	1007	893	451	103	49	0	0	8176	3882
	Total	2849	1274	4103	1937	2982	1485	1576	820	140	69	0	0	11650	5585
10 ans	Urbain	398	169	824	397	1104	536	768	421	526	187	29	8	3649	1718
	Rural	1562	652	2395	1086	2487	1155	1696	894	619	324	89	46	8848	4157
	Total	1960	821	3219	1483	3591	1691	2464	1315	1145	511	118	54	12497	5875
11 ans	Urbain	178	75	541	262	772	378	791	384	718	400	377	207	3377	1706
	Rural	963	410	1857	835	2210	1055	1841	922	1363	684	418	220	8652	4126
	Total	1141	485	2398	1097	2982	1433	2632	1306	2081	1084	795	427	12029	5832
12 ans	Urbain	158	74	456	211	714	304	807	404	893	444	750	450	3778	1887
	Rural	872	355	1554	630	2168	978	2100	1001	1846	943	1053	537	9593	4444
	Total	1030	429	2010	841	2882	1282	2907	1405	2739	1387	1803	987	13371	6331
13 ans et Plus	Urbain	175	74	654	289	1243	600	1823	873	2504	1260	3246	1524	9645	4620
	Rural	1016	406	2008	740	3467	1362	4510	1986	5268	2342	5947	2751	22216	9587
	Total	1191	480	2662	1029	4710	1962	6333	2859	7772	3602	9193	4275	31861	14207
Non Défini	Urbain	28	10	52	13	214	71	334	121	504	252	524	268	1656	735
	Rural	174	74	279	84	462	182	655	278	821	346	1154	519	3545	1483
	Total	202	84	331	97	676	253	989	399	1325	598	1678	787	5201	2218
TOTAL	Urbain	6106	2913	6201	2980	5781	2781	5296	2621	5182	2563	4926	2457	33492	16315
	Rural	17997	8180	16050	7224	14233	6445	11823	5599	10020	4688	8661	4073	78784	36209
	Total	24103	11093	22251	10204	20014	9226	17119	8220	15202	7251	13587	6530	112276	52524

DEPARTEMENT DU SUD

ENSEIGNEMENT FONDAMENTAL

2.10.11 Répartition des élèves des écoles fondamentales (3ème cycle) par année d'études et genre selon l'âge et le milieu (PUBLIC+PRIVÉ)

Age	Anné d'études	7ème Année		8ème Année		9ème Année		Total	
	Genre	Nbre d'élèves	Dont Filles	Nbre d'élèves	Dont Filles	Nbre d'élèves	Dont Filles	Nbre d'élèves	Dont Filles
	Milieu								
Moins de 12 ans	Urbain	117	17					117	17
	Rural	10	5					10	5
	Total	127	22					127	22
12 ans	Urbain	449	276	96	53			545	329
	Rural	185	99	27	13			212	112
	Total	634	375	123	66			757	441
13 ans	Urbain	650	348	416	254	75	33	1141	635
	Rural	383	201	147	72	6	3	536	276
	Total	1033	549	563	326	81	36	1677	911
14 ans	Urbain	912	480	596	325	369	231	1877	1036
	Rural	590	296	356	198	84	43	1030	537
	Total	1502	776	952	523	453	274	2907	1573
15 ans	Urbain	1002	513	774	412	476	256	2252	1181
	Rural	826	446	487	259	262	139	1575	844
	Total	1828	959	1261	671	738	395	3827	2025
16 ans	Urbain	979	497	845	463	626	363	2450	1323
	Rural	900	450	677	368	412	239	1989	1057
	Total	1879	947	1522	831	1038	602	4439	2380
17 ans	Urbain	889	419	839	426	708	384	2436	1229
	Rural	850	450	697	360	550	291	2097	1101
	Total	1739	869	1536	786	1258	675	4533	2330
18 ans	Urbain	712	347	730	382	743	418	2185	1147
	Rural	823	373	639	334	677	360	2139	1067
	Total	1535	720	1369	716	1420	778	4324	2214
19 ans	Urbain	600	277	699	326	923	496	2222	1099
	Rural	763	321	677	325	862	417	2302	1063
	Total	1363	598	1376	651	1785	913	4524	2162
20 ans et plus	Urbain	1054	659	768	315	1120	530	2942	1504
	Rural	862	342	850	368	1167	539	2879	1249
	Total	1915	1002	1619	683	2286	1069	5821	2753
Total	Urbain	7364	3833	5763	2956	5040	2711	18167	9500
	Rural	6192	2983	4557	2297	4020	2031	14769	7311
	Total	13556	6816	15198	8136	14918	7470	32936	16811

2.10.12 Répartition des élèves des écoles fondamentales (3ème cycle) par année d'études et genre selon l'âge et le milieu (Secteur public)

Age	Anné d'études	7ème Année		8ème Année		9ème Année		Total	
	Genre	Nbre d'élèves	Dont Filles	Nbre d'élèves	Dont Filles	Nbre d'élèves	Dont Filles	Nbre d'élèves	Dont Filles
	Milieu								
Moins de 12 ans	Urbain	41	6					41	6
	Rural	5	2					5	2
	Total	46	8					46	8
12 ans	Urbain	156	95	27	14			183	109
	Rural	93	48	12	6			105	54
	Total	249	143	39	20			288	163
13 ans	Urbain	226	120	117	66	17	6	360	192
	Rural	193	97	65	32	2	1	260	130
	Total	419	217	182	98	19	7	620	322
14 ans	Urbain	318	165	168	85	82	44	568	294
	Rural	297	143	158	87	33	16	488	246
	Total	615	308	326	172	115	60	1056	540
15 ans	Urbain	349	176	218	108	106	49	673	333
	Rural	416	215	216	114	102	51	734	380
	Total	765	391	434	222	208	100	1407	713
16 ans	Urbain	341	171	238	121	140	69	719	361
	Rural	453	217	300	162	160	88	913	467
	Total	794	388	538	283	300	157	1632	828
17 ans	Urbain	310	144	236	111	158	73	704	328
	Rural	428	217	309	158	214	107	951	482
	Total	738	361	545	269	372	180	1655	810
18 ans	Urbain	248	119	206	100	166	80	620	299
	Rural	414	180	283	147	263	133	960	460
	Total	662	299	489	247	429	213	1580	759
19 ans	Urbain	209	95	197	85	206	95	612	275
	Rural	384	155	300	143	335	154	1019	452
	Total	593	250	497	228	541	249	1631	727
20 ans et plus	Urbain	367	226	216	82	250	101	833	409
	Rural	434	165	377	162	454	198	1265	525
	Total	801	392	594	244	703	299	2098	934
Total	Urbain	2565	1317	1623	772	1125	517	5313	2606
	Rural	3117	1439	2020	1011	1563	748	6700	3198
	Total	5682	2756	7599	4068	7459	3735	12013	5804

2.10.13 2.10.13 Répartition des élèves des écoles fondamentales (3ème cycle) par année d'études et genre selon l'âge et le milieu (SECTEUR PRIVÉ)

Age	Année d'études	7ème Année		8ème Année		9ème Année		Total	
	Genre	Nbre d'élèves	Dont Filles	Nbre d'élèves	Dont Filles	Nbre d'élèves	Dont Filles	Nbre d'élèves	Dont Filles
	Milieu								
Moins de 12 ans	Urbain	76	11					76	11
	Rural	5	3					5	3
	Total	81	14					81	14
12 ans	Urbain	293	181	69	39			362	220
	Rural	92	51	15	7			107	58
	Total	385	232	84	46			469	278
13 ans	Urbain	424	228	299	188	58	27	781	443
	Rural	190	104	82	40	4	2	276	146
	Total	614	332	381	228	62	29	1057	589
14 ans	Urbain	594	315	428	240	287	187	1309	742
	Rural	293	153	198	111	51	27	542	291
	Total	887	468	626	351	338	214	1851	1033
15 ans	Urbain	653	337	556	304	370	207	1579	848
	Rural	410	231	271	145	160	88	841	464
	Total	1063	568	827	449	530	295	2420	1312
16 ans	Urbain	638	326	607	342	486	294	1731	962
	Rural	447	233	377	206	252	151	1076	590
	Total	1085	559	984	548	738	445	2807	1552
17 ans	Urbain	579	275	603	315	550	311	1732	901
	Rural	422	233	388	202	336	184	1146	619
	Total	1001	508	991	517	886	495	2878	1520
18 ans	Urbain	464	228	524	282	577	338	1565	848
	Rural	409	193	356	187	414	227	1179	607
	Total	873	421	880	469	991	565	2744	1455
19 ans	Urbain	391	182	502	241	717	401	1610	824
	Rural	379	166	377	182	527	263	1283	611
	Total	770	348	879	423	1244	664	2893	1435
20 ans et plus	Urbain	687	433	552	233	870	429	2109	1095
	Rural	428	177	473	206	713	341	1614	724
	Total	1115	611	1026	438	1583	770	3723	1819
Total	Urbain	4799	2516	4140	2184	3915	2194	12854	6894
	Rural	3075	1544	2537	1286	2457	1283	8069	4113
	Total	7874	4060	7599	4068	7459	3735	20923	11007

2.10.14 Répartition des redoublants des écoles fondamentales par Milieu et genre, selon l'année d'étude

Fondamental	Année d'étude	Milieu urbain		Milieu rural		Ensemble	
		Nombre de redoublants	Dont Filles	Nombre de redoublants	Dont Filles	Nombre de redoublants	Dont Filles
1er et 2ème cycle	1ère AF	1 005	475	3 765	1 582	4 770	2 057
	2ème AF	1 238	539	4 100	1 627	5 338	2 166
	5ème AF	1 205	548	3 545	1 403	4 750	1 951
	4ème AF	995	430	8 617	7 118	9 612	7 548
	5ème AF	953	431	2 289	982	3 242	1 413
	6ème AF	663	328	1 494	696	2 157	1 024
	TOTAL	6 059	2 751	23 810	13 408	29 869	16 159
3ème cycle	7ème AF	468	243	545	223	1 013	466
	8ème AF	318	177	370	163	688	340
	9ème AF	509	270	425	215	934	485
	TOTAL	1 295	690	1 340	601	2 635	1 291
ENSEMBLE		7 354	3 441	25 150	14 009	32 504	17 450

2.10.15 Répartition des enseignants des écoles fondamentales (1er et 2ème Cycles) par secteur et genre selon l'âge et le milieu

AGE	SECTEUR	PUBLIC		PRIVÉ		ENSEMBLE	
	Genre	Nombre Total	Dont Femmes	Nombre Total	Dont Femmes	Nombre Total	Dont Femmes
	MILIEU						
moins de 20 ans	Total	32	7	27	8	59	15
	<i>Dont Rural</i>	27	1	22	6	49	7
20 —< 30 ans	Total	56	29	1,186	587	1,242	616
	<i>Dont Rural</i>	43	21	948	450	991	471
30 —< 40 ans	Total	470	214	1,705	900	2,175	1,114
	<i>Dont Rural</i>	364	143	1,297	634	1,661	777
40 —< 50 ans	Total	466	257	752	354	1,218	611
	<i>Dont Rural</i>	338	177	567	232	905	409
50 —< 60 ans	Total	201	121	305	120	506	240
	<i>Dont Rural</i>	147	84	203	61	350	145
60 ans et plus	Total	58	26	83	38	141	65
	<i>Dont Rural</i>	33	13	62	23	94	36
Non réponse	Total	126	79	419	193	545	272
	<i>Dont Rural</i>	84	47	309	132	393	179
TOTAL	Total	1,409	733	4,476	2,200	5,885	2,933
	<i>Dont Rural</i>	1,036	487	3,408	1,537	4,444	2,024

2.10.16 Répartition des enseignants des écoles fondamentales (1er et 2ème Cycles) par secteur et genre selon le statut professionnel et le milieu

Formation Professionnelle	SECTEUR	PUBLIC		PRIVÉ		ENSEMBLE	
	Genre	Nombre Total	Dont Femmes	Nombre Total	Dont Femmes	Nombre Total	Dont Femmes
	MILIEU						
Normalien	Total	453	319	738	531	1,191	850
	<i>Dont Rural</i>	304	213	479	324	782	536
Capiste	Total	187	99	526	293	713	392
	<i>Dont Rural</i>	114	50	350	163	463	214
Sciences de l'éducation	Total	35	20	128	67	163	87
	<i>Dont Rural</i>	28	16	102	51	131	67
Recruté	Total	206	72	425	161	631	233
	<i>Dont Rural</i>	178	56	336	119	514	175
Sans Réponse	Total	528	222	2,658	1,148	3,186	1,371
	<i>Dont Rural</i>	412	152	2,142	879	2,554	1,031
Ensemble	Total	1,409	733	4,476	2,200	5,885	2,933
	<i>Dont Rural</i>	1,036	487	3,408	1,537	4,444	2,024

2.11 Section 11 : DÉPARTEMENT DU SUD'EST

2.11.1 Panorama de l'enseignement Fondamental dans le département du Sud-est en 2013-14

Commune	Institutions d'enseignement fondamental		Effectifs des élèves du Fondamental			
	Total	Dont Secteur public	Total du Fondamental (3 cycles)	Dont Secteur public	Dont Fondamental I & II	
					Total	Dont Secteur public
Anse à Pitre	79	17	9,505	3,749	8,507	3,165
Bainet	176	49	22,836	8,975	19,512	7,610
Belle Anse	117	36	18,601	9,140	18,025	8,948
Cayes-Jacmel	75	17	12,093	5,282	9,833	4,023
Cotes de Fer	106	32	10,463	4,772	8,680	4,134
Grand Gosier	47	17	5,517	1,674	4,680	1,390
Jacmel	286	60	46,842	18,841	35,901	13,341
La Vallée	38	13	5,635	2,799	4,552	2,155
Marigot	85	19	15,328	5,410	13,448	4,846
Thiotte	54	11	7,813	2,132	6,697	1,766
TOTAL	1,063	271	154,633	62,774	129,835	51,378

2.11.2 Nombre d'écoles et d'élèves de l'enseignement fondamental selon la commune et le milieu

Commune	Nombre total d'écoles		Écoles publiques		Écoles privées		Nombre d'élèves		Dont			
	Total	Dont complètes	Total	Dont complètes	Total	Dont complètes	Total	Dont 1er et 2ème cycle	Secteur public		Secteur privé	
									Total	Dont 1er et 2ème cycle	Total	Dont 1er et 2ème cycle
Anse à Pitre	79	11	17	3	62	8	9,505	8,507	3,749	3,165	5,756	5,342
Bainet	176	26	49	4	127	22	22,836	19,512	8,975	7,610	13,861	11,902
Belle Anse	117	10	36	4	81	6	18,601	18,025	9,140	8,948	9,461	9,077
Cayes-Jacmel	75	18	17	3	58	15	12,093	9,833	5,282	4,023	6,811	5,810
Cotes de Fer	106	13	32	3	74	10	10,463	8,680	4,772	4,134	5,691	4,546
Grand Gosier	47	6	17		30	6	5,517	4,680	1,674	1,390	3,843	3,290
Jacmel	286	59	60	10	226	49	46,842	35,901	18,841	13,341	28,001	22,560
La Vallée	38	4	13	1	25	3	5,635	4,552	2,799	2,155	2,836	2,397
Marigot	85	27	19	2	66	25	15,328	13,448	5,410	4,846	9,918	8,602
Thiotte	54	12	11	2	43	10	7,813	6,697	2,132	1,766	5,681	4,931
Total	1,063	186	271	32	792	154	154,633	129,835	62,774	51,378	91,859	78,457
Dont Rural	884	143	218	25	618	118	124,020	109,668	49,137	42,874	74,883	66,794

2.11.3 Répartition des écoles fondamentales par secteur et catégorie selon la Commune et le milieu

Commune	Secteur public					Secteur privé								
	Total	DONT				Total	DONT							
		Laiques	Congré- ganistes	Commu- nales	Non défini		Laiques	Congré- ganistes	Communau- taires	Presby- térales	Épisco- pales	Protestantes		non défini
mission	Indépen- dantes													
Anse à Pitre	17	14	0	1	2	62	19	0	17	3	0	13	6	4
Bainet	49	44	1	0	4	127	13	3	32	8	19	28	17	7
Belle Anse	36	34	0	1	1	81	18	1	31	3	0	12	9	7
Cayes-Jacmel	17	12	2	0	3	58	24	2	14	3	0	6	4	5
Cotes de Fer	32	26	2	2	2	74	8	1	16	4	3	24	8	10
Grand Gosier	17	16	0	0	1	30	2	0	5	5	0	8	8	2
Jacmel	60	48	3	1	8	226	58	6	50	15	2	30	36	29
La Vallée	13	8	2	0	3	25	5	2	3	1	2	4	4	4
Marigot	19	15	0	2	2	66	19	0	29	6	1	4	3	4
Thiotte	11	8	0	2	1	43	7	0	9	3	0	8	13	3
Total	271	225	10	9	27	792	173	15	206	51	27	137	108	75
Dont RURAL	218	198	4	8	8	618	132	13	192	46	26	107	87	15

2.11.4 Répartition des écoles fondamentales par type de lieux d'accueil et d'infrastructures, selon la commune

Commune	Structure d'accueil de l'école						Types d'infrastructures									
	Nombre d'écoles fonctionnant dans des :						Nombre d'écoles disposant de :									
	Bâtiments construits pour école	Maisons d'habitation	Églises	Tonnelles/Tentes	Plusieurs structures combinées	Non défini	Salle de direction	Laboratoire informatique	Bibliothèque	Auditorium	Cafétéria	Infirmierie /Trousse d'urgence	Cour de récréation/ terrain de sport	Électricité	Eau potable	Latrines
Anse à Pitre	25	5	19	10	1	19	32	3	8	3	16	3	8	7	25	66
Bainet	74	5	37	21	18	21	110	15	33	7	47	31	15	15	78	171
Belle Anse	37	6	22	27	7	18	39	19	4	7	24	5	12	8	50	100
Cayes-Jacmel	31	3	11	13	4	13	59	5	17	10	26	24	1	24	30	72
Cotes de Fer	40	3	18	16	4	25	50	2	5	9	37	12	4	2	21	100
Grand Gosier	16	2	15	6	2	6	17	3	6	3	14	2	4	4	12	32
Jacmel	149	16	35	20	14	52	223	18	61	29	95	85	22	98	98	271
La Vallée	18		5	4	2	9	30	2	9	0	14	12	1	6	10	40
Marigot	45	4	7	7	13	9	50	5	13	5	25	8	4	22	39	71
Thiotte	18	3	13	3	4	13	39	3	6	6	14	17	4	8	42	57
Total	453	47	182	127	69	185	649	75	162	79	312	199	75	194	405	980

2.11.5 Répartition des écoles fondamentales disposant de cantine, de comité de gestion et de subvention

Commune	Nombre d'écoles bénéficiant de Cantine scolaire					Nombre d'écoles disposant de registre scolaire	Nombre d'écoles ayant un comité de gestion	Nombre d'écoles ayant un comité de parents	Nombre d'écoles fonctionnant en double vacation	Nombre d'écoles privées subventionnées	
	TOTAL	Dont cantine supportée par								Total	Dont subventionnées par l'ETAT
		État	Organisation internationale	Autre ¹²	Ne sait pas						
Anse à Pitre	28	0	16	3	9	58	57	57	9	11	5
Bainet	47	1	18	2	26	132	117	123	15	25	7
Belle Anse	35	2	15	2	16	81	87	83	13	10	3
Cayes-Jacmel	36	11	11	2	12	59	53	53	3	10	2
Cotes de Fer	34	1	16	2	15	79	77	71	5	14	4
Grand Gosier	13	0	8	0	5	32	34	33	2	3	2
Jacmel	73	3	15	10	45	246	178	183	15	37	4
La Vallée	15	0	4	3	8	30	24	29	1	5	2
Marigot	45	7	12	1	25	61	55	59	8	11	3
Thiotte	17	0	6	3	8	43	40	40	2	8	5
Total	343	25	121	28	169	821	722	731	73	134	37

2.11.6 Taille des écoles fondamentales selon la commune

Secteur	Moins de 50 élèves		50 à 99 élèves		100 à 199		200 à 299		300 à 399		400 à 499		500 et plus		TOTAL	
	Total	dont Public	Total	dont Public	Total	dont Public	Total	dont Public	Total	dont Public	Total	dont Public	Total	dont Public	Total	dont Public
Commune																
Anse à Pitre	23	4	22	4	23	0	9	7	0	0	0	0	2	2	79	17
Bainet	39	7	49	6	65	20	18	14	4	2	0	0	1	0	176	49
Belle Anse	22	3	25	5	32	5	20	8	12	9	4	4	2	2	117	36
Cayes-Jacmel	18	4	23	0	17	3	9	4	5	3	2	2	1	1	75	17
Cotes de Fer	35	4	39	8	25	14	7	6	0	0	0	0	0	0	106	32
Grand Gosier	7	3	16	6	20	7	4	1	0	0	0	0	0	0	47	17
Jacmel	92	12	60	4	70	11	37	15	16	9	6	5	5	4	286	60
La Vallée	9	3	10	2	12	3	5	3	2	2	0	0	0	0	38	13
Marigot	11	1	23	3	25	4	16	6	5	1	2	2	3	2	85	19
Thiotte	10	1	13	2	21	4	10	4	0	0	0	0	0	0	54	11
Total	266	42	280	40	310	71	135	68	44	26	14	13	14	11	1,063	271

2.11.7 Classes pédagogiques et salles de classes disponibles dans les écoles fondamentales(1er et 2ème cycle) par secteur et selon le milieu

<i>Milieu</i>	<i>Structure</i>	<i>Secteur public</i>	<i>Secteur privé</i>	<i>Total</i>
<i>Urbain</i>	<i>Classe pédagogique</i>	154	523	677
	<i>Salle de classe</i>	144	465	609
<i>Rural</i>	<i>Classe pédagogique</i>	683	2 519	3 202
	<i>Salle de classe</i>	619	2 615	3 234
<i>Ensemble</i>	<i>Classe pédagogique</i>	837	3 042	3 879
	<i>Salle de classe</i>	763	3 080	3 843

Ces données sont établies pour 75% des écoles fondamentales (1er et 2ème cycle) du Sud-est.-

2.11.8 Répartition des élèves des écoles fondamentales (1er et 2ème Cycles) par année d'études et par genre selon l'âge et le milieu (PUBLIC + PRIVÉ)

Age	Anné d'études	1ère Année		2ème Année		3ème Année		4ème Année		5ème Année		6ème Année		TOTAL	
	Genre	Nbre d'élèves	Dont Filles	Nbre d'élèves	Dont Filles	Nbre d'élèves	Dont Filles	Nbre d'élèves	Dont Filles	Nbre d'élèves	Dont Filles	Nbre d'élèves	Dont Filles	Nbre d'élèves	Dont Filles
	Milieu														
moins 6 ans	Urbain	133	70	0	0	0	0	0	0	0	0	0	0	133	70
	Rural	778	379	0	0	0	0	0	0	0	0	0	0	778	379
	Total	911	449	0	0	0	0	0	0	0	0	0	0	911	449
6 ans	Urbain	1290	649	35	21	0	0	0	0	0	0	0	0	1325	670
	Rural	6389	3055	366	174	0	0	0	0	0	0	0	0	6755	3229
	Total	7679	3704	401	195	0	0	0	0	0	0	0	0	8080	3899
7 ans	Urbain	1116	525	688	363	8	6	0	0	0	0	0	0	1812	894
	Rural	6039	2872	2586	1241	195	93	0	0	0	0	0	0	8820	4206
	Total	7155	3397	3274	1604	203	99	0	0	0	0	0	0	10632	5100
8 ans	Urbain	680	363	883	415	574	255	21	11	0	0	0	0	2158	1044
	Rural	4493	2055	4240	2073	1503	753	132	60	0	0	0	0	10368	4941
	Total	5173	2418	5123	2488	2077	1008	153	71	0	0	0	0	12526	5985
9 ans	Urbain	386	216	647	339	686	352	430	208	21	11	0	0	2170	1126
	Rural	2969	1288	3644	1755	2901	1446	1176	595	99	39	0	0	10789	5123
	Total	3355	1504	4291	2094	3587	1798	1606	803	120	50	0	0	12959	6249
10 ans	Urbain	186	92	455	230	671	336	532	276	369	194	11	6	2224	1134
	Rural	2202	999	3162	1519	3336	1558	2141	1071	836	431	107	53	11784	5631
	Total	2388	1091	3617	1749	4007	1894	2673	1347	1205	625	118	59	14008	6765
11 ans	Urbain	84	31	350	173	593	306	552	263	391	199	204	125	2174	1097
	Rural	1658	738	2146	915	3194	1508	2456	1261	1711	871	413	204	11578	5497
	Total	1742	769	2496	1088	3787	1814	3008	1524	2102	1070	617	329	13752	6594
12 ans	Urbain	86	34	233	114	419	212	594	329	580	308	394	219	2306	1216
	Rural	1365	550	1900	809	2982	1341	2881	1353	2064	1053	1451	846	12643	5952
	Total	1451	584	2133	923	3401	1553	3475	1682	2644	1361	1845	1065	14949	7168
13 ans et Plus	Urbain	114	51	260	130	672	340	979	501	1368	682	1713	950	5106	2654
	Rural	1079	435	2690	1132	5167	2193	6576	2952	7484	3450	7245	3469	30241	13631
	Total	1193	486	2950	1262	5839	2533	7555	3453	8852	4132	8958	4419	35347	16285
Non Défini	Urbain	12	5	77	33	128	71	146	77	190	109	211	109	764	404
	Rural	413	190	612	230	891	386	922	396	1114	513	1955	943	5907	2658
	Total	425	195	689	263	1019	457	1068	473	1304	622	2166	1052	6671	3062
TOTAL	Urbain	4087	2036	3628	1818	3751	1878	3254	1665	2919	1503	2533	1409	20172	10309
	Rural	27385	12561	21346	9848	20169	9278	16284	7688	13308	6357	11171	5515	109663	51247
	Total	31472	14597	24974	11666	23920	11156	19538	9353	16227	7860	13704	6924	129835	61556

2.11.9 Répartition des élèves des écoles fondamentales (1er et 2ème Cycles) par année d'études et par genre selon l'âge et le milieu (Secteur public)

Age	Année d'études	1ère Année		2ème Année		3ème Année		4ème Année		5ème Année		6ème Année		TOTAL	
	Genre	Nbre d'élèves	Dont Filles	Nbre d'élèves	Dont Filles	Nbre d'élèves	Dont Filles	Nbre d'élèves	Dont Filles	Nbre d'élèves	Dont Filles	Nbre d'élèves	Dont Filles	Nbre d'élèves	Dont Filles
	Milieu														
moins 6 ans	Urbain	12	6	0	0	0	0	0	0	0	0	0	0	12	6
	Rural	251	129	0	0	0	0	0	0	0	0	0	0	251	129
	Total	263	135	0	0	0	0	0	0	0	0	0	0	263	135
6 ans	Urbain	483	244	0	0	0	0	0	0	0	0	0	0	483	244
	Rural	2766	1334	130	67	0	0	0	0	0	0	0	0	2896	1401
	Total	3249	1578	130	67	0	0	0	0	0	0	0	0	3379	1645
7 ans	Urbain	386	163	338	183	1	1	0	0	0	0	0	0	725	347
	Rural	2542	1192	822	368	42	26	0	0	0	0	0	0	3406	1586
	Total	2928	1355	1160	551	43	27	0	0	0	0	0	0	4131	1933
8 ans	Urbain	260	166	293	126	322	143	0	0	0	0	0	0	875	435
	Rural	1845	790	1585	816	563	296	15	5	0	0	0	0	4008	1907
	Total	2105	956	1878	942	885	439	15	5	0	0	0	0	4883	2342
9 ans	Urbain	174	113	185	115	247	131	190	91	0	0	0	0	796	450
	Rural	1107	436	1382	654	993	512	343	176	8	1	0	0	3833	1779
	Total	1281	549	1567	769	1240	643	533	267	8	1	0	0	4629	2229
10 ans	Urbain	69	29	214	117	225	131	160	100	214	114	5	3	887	494
	Rural	746	326	1314	598	1112	488	665	357	226	108	37	12	4100	1889
	Total	815	355	1528	715	1337	619	825	457	440	222	42	15	4987	2383
11 ans	Urbain	33	14	160	79	249	144	243	119	126	67	120	83	931	506
	Rural	674	287	842	340	1291	616	863	489	598	315	148	72	4416	2119
	Total	707	301	1002	419	1540	760	1106	608	724	382	268	155	5347	2625
12 ans	Urbain	17	8	123	61	224	122	252	146	256	138	148	89	1020	564
	Rural	468	176	683	270	1240	575	1078	519	543	289	414	203	4426	2032
	Total	485	184	806	331	1464	697	1330	665	799	427	562	292	5446	2596
13 ans et Plus	Urbain	12	7	98	56	350	170	595	324	737	389	775	444	2567	1390
	Rural	249	76	1023	396	2397	1020	2914	1263	3175	1410	2600	1177	12358	5342
	Total	261	83	1121	452	2747	1190	3509	1587	3912	1799	3375	1621	14925	6732
Non Défini	Urbain	0	0	7	5	32	23	44	23	62	41	67	44	212	136
	Rural	255	125	299	91	518	218	520	227	575	262	1009	542	3176	1465
	Total	255	125	306	96	550	241	564	250	637	303	1076	586	3388	1601
TOTAL	Urbain	1446	750	1418	742	1650	865	1484	803	1395	749	1115	663	8508	4572
	Rural	10903	4871	8080	3600	8156	3751	6398	3036	5125	2385	4208	2006	42870	19649
	Total	12349	5621	9498	4342	9806	4616	7882	3839	6520	3134	5323	2669	51378	24221

2.11.10 Répartition des élèves des écoles fondamentales (1er et 2ème Cycles) par année d'études et par genre selon l'âge et le milieu (Secteur privé)

Age	Année d'études	1ère Année		2ème Année		3ème Année		4ème Année		5ème Année		6ème Année		TOTAL	
	Genre	Nbre d'élèves	Dont Filles	Nbre d'élèves	Dont Filles	Nbre d'élèves	Dont Filles	Nbre d'élèves	Dont Filles	Nbre d'élèves	Dont Filles	Nbre d'élèves	Dont Filles	Nbre d'élèves	Dont Filles
	Milieu														
moins 6 ans	Urbain	121	64	0	0	0	0	0	0	0	0	0	0	121	64
	Rural	527	250	0	0	0	0	0	0	0	0	0	0	527	250
	Total	648	314	0	0	0	0	0	0	0	0	0	0	648	314
6 ans	Urbain	807	405	35	21	0	0	0	0	0	0	0	0	842	426
	Rural	3623	1721	236	107	0	0	0	0	0	0	0	0	3859	1828
	Total	4430	2126	271	128	0	0	0	0	0	0	0	0	4701	2254
7 ans	Urbain	730	362	350	180	7	5	0	0	0	0	0	0	1087	547
	Rural	3497	1680	1764	873	153	67	0	0	0	0	0	0	5414	2620
	Total	4227	2042	2114	1053	160	72	0	0	0	0	0	0	6501	3167
8 ans	Urbain	420	197	590	289	252	112	21	11	0	0	0	0	1283	609
	Rural	2648	1265	2655	1257	940	457	117	55	0	0	0	0	6360	3034
	Total	3068	1462	3245	1546	1192	569	138	66	0	0	0	0	7643	3643
9 ans	Urbain	212	103	462	224	439	221	240	117	21	11	0	0	1374	676
	Rural	1862	852	2262	1101	1908	934	833	419	91	38	0	0	6956	3344
	Total	2074	955	2724	1325	2347	1155	1073	536	112	49	0	0	8330	4020
10 ans	Urbain	117	63	241	113	446	205	372	176	155	80	6	3	1337	640
	Rural	1456	673	1848	921	2224	1070	1476	714	610	323	70	41	7684	3742
	Total	1573	736	2089	1034	2670	1275	1848	890	765	403	76	44	9021	4382
11 ans	Urbain	51	17	190	94	344	162	309	144	265	132	84	42	1243	591
	Rural	984	451	1304	575	1903	892	1593	772	1113	556	265	132	7162	3378
	Total	1035	468	1494	669	2247	1054	1902	916	1378	688	349	174	8405	3969
12 ans	Urbain	69	26	110	53	195	90	342	183	324	170	246	130	1286	652
	Rural	897	374	1217	539	1742	766	1803	834	1521	764	1037	643	8217	3920
	Total	966	400	1327	592	1937	856	2145	1017	1845	934	1283	773	9503	4572
13 ans et Plus	Urbain	102	44	162	74	322	170	384	177	631	293	938	506	2539	1264
	Rural	830	359	1667	736	2770	1173	3662	1689	4309	2040	4645	2292	17883	8289
	Total	932	403	1829	810	3092	1343	4046	1866	4940	2333	5583	2798	20422	9553
Non Défini	Urbain	12	5	70	28	96	48	102	54	128	68	144	65	552	268
	Rural	158	65	313	139	373	168	402	169	539	251	946	401	2731	1193
	Total	170	70	383	167	469	216	504	223	667	319	1090	466	3283	1461
TOTAL	Urbain	2641	1286	2210	1076	2101	1013	1770	862	1524	754	1418	746	11664	5737
	Rural	16482	7690	13266	6248	12013	5527	9886	4652	8183	3972	6963	3509	66793	31598
	Total	19123	8976	15476	7324	14114	6540	11656	5514	9707	4726	8381	4255	78457	37335

2.11.11 Répartition des élèves des écoles fondamentales (3ème cycle) par année d'études et genre selon l'âge et le milieu (PUBLIC+PRIVÉ)

Age	Année d'études	7ème Année		8ème Année		9ème Année		Total	
	Genre	Nbre d'élèves	Dont Filles	Nbre d'élèves	Dont Filles	Nbre d'élèves	Dont Filles	Nbre d'élèves	Dont Filles
	Milieu								
Moins de 12 ans	Urbain	68	9					68	9
	Rural	10	6					10	6
	Total	78	15					78	15
12 ans	Urbain	263	152	55	30			318	182
	Rural	184	104	25	13			209	117
	Total	447	256	80	43			527	299
13 ans	Urbain	380	192	239	143	42	18	661	353
	Rural	380	206	142	70	6	3	528	279
	Total	760	398	381	213	48	21	1189	632
14 ans	Urbain	532	266	341	182	208	120	1081	568
	Rural	587	308	344	193	79	39	1010	540
	Total	1119	574	685	375	287	159	2091	1108
15 ans	Urbain	585	284	442	232	268	131	1295	647
	Rural	822	462	473	253	245	124	1540	839
	Total	1407	746	915	485	513	255	2835	1486
16 ans	Urbain	572	275	484	261	354	188	1410	724
	Rural	895	467	656	359	387	213	1938	1039
	Total	1467	742	1140	620	741	401	3348	1763
17 ans	Urbain	519	232	481	240	400	199	1400	671
	Rural	845	466	676	351	516	260	2037	1077
	Total	1364	698	1157	591	916	459	3437	1748
18 ans	Urbain	415	192	418	215	420	216	1253	623
	Rural	819	387	620	326	636	322	2075	1035
	Total	1234	579	1038	541	1056	538	3328	1658
19 ans	Urbain	351	153	400	184	522	256	1273	593
	Rural	759	333	657	317	810	373	2226	1023
	Total	1110	486	1057	501	1332	629	3499	1616
20 ans et plus	Urbain	616	366	440	177	632	274	1688	817
	Rural	858	356	825	358	1095	481	2778	1195
	Total	1474	722	1265	535	1727	755	4466	2012
Total	Urbain	4301	2121	3300	1664	2846	1402	10447	5187
	Rural	6159	3095	4418	2240	3774	1815	14351	7150
	Total	10460	5216	15198	8136	14918	7470	24798	12337

2.11.12 Répartition des élèves des écoles fondamentales (3ème cycle) par année d'études et genre selon l'âge et le milieu (Secteur public)

Age	Anné d'études	7ème Année		8ème Année		9ème Année		Total	
	Genre	Nbre d'élèves	Dont Filles	Nbre d'élèves	Dont Filles	Nbre d'élèves	Dont Filles	Nbre d'élèves	Dont Filles
	Milieu								
Moins de 12 ans	Urbain	39	5					39	5
	Rural	5	3					5	3
	Total	44	8					44	8
12 ans	Urbain	149	83	26	13			175	96
	Rural	93	51	10	5			103	56
	Total	242	134	36	18			278	152
13 ans	Urbain	215	105	111	63	17	7	343	175
	Rural	192	101	57	28	2	1	251	130
	Total	407	206	168	91	19	8	594	305
14 ans	Urbain	301	145	158	80	85	46	544	271
	Rural	297	151	138	77	29	14	464	242
	Total	598	296	296	157	114	60	1008	513
15 ans	Urbain	331	155	205	102	110	50	646	307
	Rural	416	226	190	101	89	44	695	371
	Total	747	381	395	203	199	94	1341	678
16 ans	Urbain	324	150	224	115	145	72	693	337
	Rural	453	229	263	143	141	75	857	447
	Total	777	379	487	258	286	147	1550	784
17 ans	Urbain	294	127	223	106	164	76	681	309
	Rural	428	228	271	140	188	92	887	460
	Total	722	355	494	246	352	168	1568	769
18 ans	Urbain	235	105	194	95	172	83	601	283
	Rural	414	189	249	130	232	114	895	433
	Total	649	294	443	225	404	197	1496	716
19 ans	Urbain	199	84	186	81	214	98	599	263
	Rural	384	163	263	126	295	132	942	421
	Total	583	247	449	207	509	230	1541	684
20 ans et plus	Urbain	349	200	204	78	259	105	812	383
	Rural	434	174	331	143	399	170	1164	487
	Total	783	374	535	221	658	275	1976	870
Total	Urbain	2436	1159	1531	733	1166	537	5133	2429
	Rural	3116	1515	1772	893	1375	642	6263	3050
	Total	5552	2674	7599	4068	7459	3735	11396	5479

2.11.13 Répartition des élèves des écoles fondamentales (3ème cycle) par année d'études et genre selon l'âge et le milieu (SECTEUR PRIVÉ)

Age	Anné d'études	7ème Année		8ème Année		9ème Année		Total	
	Genre	Nbre d'élèves	Dont Filles	Nbre d'élèves	Dont Filles	Nbre d'élèves	Dont Filles	Nbre d'élèves	Dont Filles
	Milieu								
Moins de 12 ans	Urbain	29	4					29	4
	Rural	5	3					5	3
	Total	34	7					34	7
12 ans	Urbain	114	69	29	17			143	86
	Rural	91	53	15	8			106	61
	Total	205	122	44	25			249	147
13 ans	Urbain	165	87	128	80	25	11	318	178
	Rural	188	105	85	42	4	2	277	149
	Total	353	192	213	122	29	13	595	327
14 ans	Urbain	231	121	183	102	123	74	537	297
	Rural	290	157	206	116	50	25	546	298
	Total	521	278	389	218	173	99	1083	595
15 ans	Urbain	254	129	237	130	158	81	649	340
	Rural	406	236	283	152	156	80	845	468
	Total	660	365	520	282	314	161	1494	808
16 ans	Urbain	248	125	260	146	209	116	717	387
	Rural	442	238	393	216	246	138	1081	592
	Total	690	363	653	362	455	254	1798	979
17 ans	Urbain	225	105	258	134	236	123	719	362
	Rural	417	238	405	211	328	168	1150	617
	Total	642	343	663	345	564	291	1869	979
18 ans	Urbain	180	87	224	120	248	133	652	340
	Rural	405	198	371	196	404	208	1180	602
	Total	585	285	595	316	652	341	1832	942
19 ans	Urbain	152	69	214	103	308	158	674	330
	Rural	375	170	394	191	515	241	1284	602
	Total	527	239	608	294	823	399	1958	932
20 ans et plus	Urbain	267	166	236	99	373	169	876	434
	Rural	424	182	494	215	696	311	1614	708
	Total	691	348	730	314	1069	480	2490	1142
Total	Urbain	1865	962	1769	931	1680	865	5314	2758
	Rural	3043	1580	2646	1347	2399	1173	8088	4100
	Total	4908	2542	7599	4068	7459	3735	13402	6858

2.11.14 Répartition des redoublants des écoles fondamentales par Milieu et genre selon l'Année d'Étude

Fondamental	Année d'étude	Milieu urbain		Milieu rural		Ensemble	
		Nombre de redoublants	Dont Filles	Nombre de redoublants	Dont Filles	Nombre de redoublants	Dont Filles
1er et 2ème cycle	1ère AF	603	278	3 362	1 414	3 965	1 692
	2ème AF	572	264	3 242	1 473	3 814	1 737
	5ème AF	791	410	3 150	1 343	3 941	1 753
	4ème AF	467	221	2 324	1 087	2 791	1 308
	5ème AF	609	406	1 591	714	2 200	1 120
	6ème AF	283	141	1 283	577	1 566	718
	TOTAL	3 325	1 720	14 952	6 608	18 277	8 328
3ème cycle	7ème AF	275	124	417	199	692	323
	8ème AF	222	120	209	107	431	227
	9ème AF	245	124	251	136	496	260
	TOTAL	742	368	877	442	1 619	810
ENSEMBLE		4 067	2 088	15 829	7 050	19 896	9 138

2.11.15 Répartition des enseignants des écoles fondamentales (1er et 2ème Cycles) par secteur et genre selon l'âge et le milieu

AGE	SECTEUR	PUBLIC		PRIVÉ		ENSEMBLE	
	Genre	Nombre Total	Dont Femmes	Nombre Total	Dont Femmes	Nombre Total	Dont Femmes
	MILIEU						
moins de 20 ans	Total	9	3	47	18	56	21
	<i>Dont Rural</i>	3	0	35	13	38	13
20 — < 30 ans	Total	120	44	1,148	508	1,268	552
	<i>Dont Rural</i>	111	36	970	439	1,082	475
30 — < 40 ans	Total	617	239	1,158	475	1,775	714
	<i>Dont Rural</i>	539	190	927	375	1,466	565
40 — < 50 ans	Total	684	266	517	159	1,201	425
	<i>Dont Rural</i>	555	185	426	114	981	298
50 — < 60 ans	Total	287	87	178	46	466	133
	<i>Dont Rural</i>	215	50	152	34	367	84
60 ans et plus	Total	60	19	77	22	137	41
	<i>Dont Rural</i>	45	8	68	18	114	27
Non reponse	Total	212	99	499	201	711	301
	<i>Dont Rural</i>	178	76	438	176	616	252
TOTAL	Total	1,990	757	3,624	1,429	5,614	2,186
	<i>Dont Rural</i>	1,645	546	3,018	1,169	4,663	1,715

2.11.16 - Répartition des enseignants des écoles fondamentales (1er et 2ème Cycles) par secteur et Genre selon le statut professionnel et le milieu

Formation Professionnelle	SECTEUR	PUBLIC		PRIVÉ		ENSEMBLE	
	Genre	Nombre Total	Dont Femmes	Nombre Total	Dont Femmes	Nombre Total	Dont Femmes
	MILIEU						
Normalien	Total	309	180	190	118	499	299
	<i>Rural</i>	244	129	123	71	367	200
Capiste	Total	387	131	722	313	1,109	444
	<i>Rural</i>	300	84	608	257	908	341
Sciences de l'éducation	Total	16	6	22	7	38	13
	<i>Rural</i>	16	6	18	6	34	11
Recruté	Total	209	73	404	174	613	246
	<i>Rural</i>	172	48	366	153	539	201
Sans Réponse	Total	1,069	367	2,285	817	3,355	1,184
	<i>Rural</i>	913	280	1,903	682	2,816	962
Ensemble	Total	1,990	757	3,624	1,429	5,614	2,186
	<i>Rural</i>	1,645	546	3,018	1,169	4,663	1,715

III. TROISIEME PARTIE :
ENSEIGNEMENT SECONDAIRE

Résumé

3.1 Section 1 : L'ENSEMBLE DU PAYS

3.1.1 Panorama de l'enseignement Secondaire en 2013-2014

Département	Établissements		Effectifs des élèves	
	Total	Dont Secteur public (lycées)	Total	Dont Secteur public (lycées)
Artibonite	486	20	9,761	782
Centre	186	18	12,032	3,820
Grand-Anse	147	17	4,859	1,716
Nippes	157	16	5,270	1,851
Nord	472	43	45,871	17,951
Nord-est	150	19	10,348	4,971
Nord-ouest	190	21	13,581	7,313
Ouest	2,455	53	134,547	21,605
Sud	333	30	19,900	6,437
Sud-est	269	23	16,041	7,060
Total	4,845	260	272,210	73,506

3.1.2 Nombre d'établissements secondaires par milieu, secteur et catégorie selon le département

DEPARTEMENT	Nombre d'établissements scolaires offrant l'enseignement		SECTEUR ET CATEGORIE													
			SECTEUR PUBLIC				SECTEUR NON PUBLIC									
	Total	dont rurales	TOTAL	Dont			TOTAL	Dont						Protestantes		Non défini
				Laiques	Congreganistes	Non défini		Laiques	Congréganistes	Communa-utaires	épiscopales	Presbyterales	Mission	indépendantes		
Artibonite	486	173	20	18	0	2	466	239	10	30	10	3	74	91	9	
Centre	186	76	18	18	0	0	168	79	6	20	5	4	31	16	7	
Grand-Anse	147	76	17	14	1	2	130	60	12	9	17	1	20	11		
Nippes	157	98	16	16	0	0	141	61	8	11	12	5	34	9	1	
Nord	472	191	43	42	1	0	429	220	21	28	17	1	71	66	5	
Nord-est	150	37	19	19	0	0	131	72	9	8	5		22	13	2	
Nord-ouest	190	91	21	21	0	0	169	55	9	23	3	2	39	35	3	
Ouest	2455	730	53	40	2	11	2402	1427	73	165	40	22	266	364	45	
Sud	333	182	30	29	1	0	303	133	29	22	22	11	50	24	12	
Sud-est	269	190	23	23	0	0	246	94	11	51	13	6	35	30	6	
Total	4845	1844	260	240	5	15	4585	2440	188	367	144	55	642	659	90	

ENSEIGNEMENT SECONDAIRE

ENSEMBLE DU PAYS

3.1.3 Répartition des écoles secondaires par secteur, milieu et type de vacation

Vacation	Secteur public			Secteur privé			Ensemble		
	Milieu urbain	Milieu rural	Total	Milieu urbain	Milieu rural	Total	Milieu urbain	Milieu rural	Total
Simple	105	47	152	2,302	1,566	3,868	2,407	1,613	4,020
Double	22	7	29	210	84	294	232	91	323
Non Réponse	65	14	79	297	126	423	362	140	502
ENSEMBLE	192	68	260	2,809	1,776	4,585	3,001	1,844	4,845

3.1.4 Répartition des écoles secondaires par secteur et milieu disposant ou non de registres scolaires

Existence de registres scolaires	Secteur public			Secteur privé			Ensemble		
	Milieu urbain	Milieu rural	Total	Milieu urbain	Milieu rural	Total	Milieu urbain	Rural	Total
Oui	99	47	146	1,808	1,231	3,039	1,907	1,278	3,185
Non	23	8	31	211	177	388	234	185	419
Non Réponse	70	13	83	790	368	1,158	860	381	1,241
ENSEMBLE	192	68	260	2,809	1,776	4,585	3,001	1,844	4,845

3.1.5 Répartition des écoles secondaires par secteur et milieu selon le type de lieu d'accueil

Type de lieux d'accueil	Secteur public			Secteur privé			Ensemble		
	Milieu urbain	Milieu rural	Total	Milieu urbain	Milieu rural	Total	Milieu urbain	Milieu rural	Total
Construit pour école	120	39	159	1510	891	2401	1630	930	2560
Maison d'Habitation	7	5	12	442	158	600	449	163	612
Église	0	3	3	99	150	249	99	153	252
Tonnelles/Tentes	2	2	4	81	64	145	83	66	149
Autres	7	3	10	33	26	59	40	29	69
Pas de réponse	56	16	72	644	487	1131	700	503	1203
TOTAL	192	68	260	2809	1776	4585	3001	1844	4845

ENSEIGNEMENT SECONDAIRE

ENSEMBLE DU PAYS

3.1.6 Répartition des écoles offrant l'enseignement Secondaire en fonction de la taille et le département

Taille	Moins de 50 élèves		50 à 99 élèves		100 à 199		200 à 299		300 à 399		400 à 499		500 et plus		TOTAL	
	Total	dont Public	Total	dont Public	Total	dont Public	Total	dont Public	Total	dont Public	Total	dont Public	Total	dont Public	Total	dont Public
Secteur																
Commune																
Artibonite	360	1	55	2	36	1	16	2	4	1	8	6	7	7	486	20
Centre	92	3	31	0	30	0	17	5	5	2	6	4	5	4	186	18
Grand'Anse	91	4	12	4	10	1	15	1	9	1	4	2	6	4	147	17
Nippes	82	3	25	0	16	0	14	2	7	1	6	3	7	7	157	16
Nord	258	14	78	3	65	4	32	5	12	5	7	1	20	11	472	43
Nord'est	80	2	30	0	12	2	7	2	7	3	9	5	5	5	150	19
Nord'ouest	101	3	24	1	27	2	11	3	9	1	11	5	7	6	190	21
Ouest	1,632	9	343	4	323	11	80	3	32	2	13	6	32	18	2,455	53
Sud	147	1	64	0	57	6	27	6	15	5	14	6	9	6	333	30
Sud'est	162	2	48	2	39	4	9	2	6	4	0	4	5	5	269	23
Total	3,005	42	710	16	615	31	228	31	106	25	78	42	103	73	4,845	260

ENSEIGNEMENT SECONDAIRE

ENSEMBLE DU PAYS

3.1.7 Répartition des élèves du Secondaire par année d'études et genre selon l'âge et le milieu (Secteur public)

Age	Genre Milieu	Troisième		Seconde		Rhéto		Philo		Nouveau secondaire		TOTAL	
		Nbre d'élèves	Dont Filles	Nbre d'élèves	Dont Filles	Nbre d'élèves	Dont Filles	Nbre d'élèves	Dont Filles	Nbre d'élèves	Dont Filles	Nbre d'élèves	Dont Filles
Moins de 15 ans	Urbain	511	257	0	0	0	0	0	0	10	5	521	262
	Rural	15	5	0	0	0	0	0	0	16	2	31	7
	Total	526	262	0	0	0	0	0	0	26	7	552	269
15 ans	Urbain	2021	1158	406	224	0	0	0	0	201	152	2628	1535
	Rural	120	65	15	6	0	0	0	0	40	17	175	88
	Total	2141	1223	422	230	0	0	0	0	240	169	2803	1622
16 ans	Urbain	2979	1509	1608	839	76	43	0	0	479	275	5143	2667
	Rural	272	168	72	40	5	1	0	0	69	37	417	245
	Total	3251	1677	1680	879	81	44	0	0	548	312	5560	2912
17 ans	Urbain	3514	1633	2070	947	994	455	239	109	623	343	7441	3487
	Rural	446	241	159	72	48	17	6	2	56	28	715	361
	Total	3960	1874	2229	1019	1042	472	245	111	679	371	8156	3848
18 ans	Urbain	3141	1326	2353	1052	1785	768	1239	564	873	500	9391	4210
	Rural	468	239	239	116	115	67	43	22	66	20	930	464
	Total	3609	1565	2592	1168	1900	835	1282	585	939	520	10322	4673
19 ans	Urbain	5080	2427	4320	2008	3990	1810	5704	2877	1070	474	20164	9598
	Rural	936	398	658	289	463	221	317	139	0	0	2375	1047
	Total	6016	2826	4979	2297	4452	2031	6021	3016	1070	474	22538	10644
20 ans et plus	Urbain	4538	1725	3528	1391	4268	1968	5014	1850	1347	634	18695	7568
	Rural	1859	771	1131	497	1060	476	838	330	0	0	4888	2074
	Total	6397	2496	4659	1888	5328	2444	5852	2180	1347	634	23583	9642
Total	Urbain	21785	10037	14286	6461	11114	5045	12196	5400	4602	2383	63983	29326
	Rural	4116	1886	2274	1020	1690	782	1204	493	247	104	9531	4285
	Total	25901	11923	16560	7481	12804	5827	13400	5893	4849	2487	73513	33610

ENSEIGNEMENT SECONDAIRE

ENSEMBLE DU PAYS

3.1.8 Répartition des élèves du Secondaire par année d'études et genre selon l'âge et le milieu (Secteur privé)

Age	Genre Milieu	Troisième		Seconde		Rhéto		Philo		Nouveau secondaire		TOTAL	
		Nbre d'élèves	Dont Filles	Nbre d'élèves	Dont Filles	Nbre d'élèves	Dont Filles	Nbre d'élèves	Dont Filles	Nbre d'élèves	Dont Filles	Nbre d'élèves	Dont Filles
		Moins de 15 ans	Urbain	1521	872	0	0	0	0	0	0	0	0
	Rural	59	28	0	0	0	0	0	0	7	0	66	28
	Total	1580	900	0	0	0	0	0	0	7	0	1587	900
15 ans	Urbain	5634	4122	1535	1224	0	0	0	0	165	134	7334	5480
	Rural	601	307	87	21	0	0	0	0	26	10	714	338
	Total	6235	4429	1622	1245	0	0	0	0	191	144	8048	5818
16 ans	Urbain	6360	3666	6461	4046	187	95	0	0	372	228	13380	8035
	Rural	1395	873	429	256	95	40	0	0	51	19	1970	1188
	Total	7755	4539	6890	4302	282	135	0	0	423	247	15350	9223
17 ans	Urbain	6891	3561	6044	2870	5829	3066	329	164	410	264	19503	9925
	Rural	1989	1151	889	494	536	194	64	44	60	23	3538	1906
	Total	8880	4712	6933	3364	6365	3260	393	208	470	287	23041	11831
18 ans	Urbain	6108	2887	7118	3430	9332	3773	2018	1030	467	304	25043	11424
	Rural	2087	1191	1456	802	1017	556	268	175	90	42	4918	2766
	Total	8195	4078	8574	4232	10349	4329	2286	1205	557	346	29961	14190
19 ans	Urbain	11159	5964	14482	7510	18519	9574	9396	5096	729	302	54285	28446
	Rural	4814	2331	4401	2271	4337	2276	1239	680	141	77	14932	7635
	Total	15973	8295	18883	9781	22856	11850	10635	5776	870	379	69217	36081
20 ans et plus	Urbain	7815	3166	7524	4401	13624	8741	4787	2385	407	182	34157	18875
	Rural	4796	2208	4381	2136	6194	2940	1812	788	159	80	17342	8152
	Total	12611	5374	11905	6537	19818	11681	6599	3173	566	262	51499	27027
Total	Urbain	45488	24238	43164	23481	47491	25249	16530	8675	2550	1414	155223	83057
	Rural	15741	8089	11643	5980	12179	6006	3383	1687	534	251	43480	22013
	Total	61229	32327	54807	29461	59670	31255	19913	10362	3084	1665	198703	105070

ENSEIGNEMENT SECONDAIRE

ENSEMBLE DU PAYS

3.1.9 Répartition des élèves du Secondaire par Année d'études et Genre selon l'âge et le milieu (PUBLIC+PRIVÉ)

Age	Genre Milieu	Troisième		Seconde		Rhéto		Philo		Nouveau secondaire		TOTAL	
		Nbre d'élèves	Dont Filles	Nbre d'élèves	Dont Filles	Nbre d'élèves	Dont Filles	Nbre d'élèves	Dont Filles	Nbre d'élèves	Dont Filles	Nbre d'élèves	Dont Filles
Moins de 15 ans	Urbain	2032	1129	0	0	0	0	0	0	10	5	2042	1134
	Rural	74	33	0	0	0	0	0	0	23	2	97	35
	Total	2106	1162	0	0	0	0	0	0	33	7	2139	1169
15 ans	Urbain	7655	5280	1941	1448	0	0	0	0	366	286	9962	7015
	Rural	721	372	102	27	0	0	0	0	66	27	889	426
	Total	8376	5652	2044	1475	0	0	0	0	431	313	10851	7440
16 ans	Urbain	9339	5175	8069	4885	263	138	0	0	851	503	18523	10702
	Rural	1667	1041	501	296	100	41	0	0	120	56	2387	1433
	Total	11006	6216	8570	5181	363	179	0	0	971	559	20910	12135
17 ans	Urbain	10405	5194	8114	3817	6823	3521	568	273	1033	607	26944	13412
	Rural	2435	1392	1048	566	584	211	70	46	116	51	4253	2267
	Total	12840	6586	9162	4383	7407	3732	638	319	1149	658	31197	15679
18 ans	Urbain	9249	4213	9471	4482	11117	4541	3257	1594	1340	804	34434	15634
	Rural	2555	1430	1695	918	1132	623	311	197	156	62	5848	3230
	Total	11804	5643	11166	5400	12249	5164	3568	1790	1496	866	40283	18863
19 ans	Urbain	16239	8391	18802	9518	22509	11384	15100	7973	1799	776	74449	38044
	Rural	5750	2729	5059	2560	4800	2497	1556	819	141	77	17307	8682
	Total	21989	11121	23862	12078	27308	13881	16656	8792	1940	853	91755	46725
20 ans et plus	Urbain	12353	4891	11052	5792	17892	10709	9801	4235	1754	816	52852	26443
	Rural	6655	2979	5512	2633	7254	3416	2650	1118	159	80	22230	10226
	Total	19008	7870	16564	8425	25146	14125	12451	5353	1913	896	75082	36669
Total	Urbain	67273	34275	57450	29942	58605	30294	28726	14075	7152	3797	219206	112383
	Rural	19857	9975	13917	7000	13869	6788	4587	2180	781	355	53011	26298
	Total	87130	44250	71367	36942	72474	37082	33313	16255	7933	4152	272216	138680

ENSEIGNEMENT SECONDAIRE

ENSEMBLE DU PAYS

3.1.10 Répartition des redoublants du Secondaire par Milieu et Genre selon l'Année d'Étude

Type d'enseignement	Année d'étude	Milieu urbain		Milieu rural		Ensemble	
		Nombre de redoublants	Dont Filles	Nombre de redoublants	Dont Filles	Nombre de redoublants	Dont Filles
Secondaire traditionnel	Troisième	2 690	1 436	724	372	3 414	1 808
	Seconde	2 595	1 338	527	270	3 122	1 608
	Rhétô	5 342	2 758	1 047	487	6 389	3 245
	Philo	1 427	688	122	50	1 549	738
	TOTAL	12 054	6 220	2 420	1 179	14 474	7 399
Nouveau secondaire		162	82	10	2	172	78
ENSEMBLE		12 216	6 302	2 430	1 181	14 646	7 477

ENSEIGNEMENT SECONDAIRE

ENSEMBLE DU PAYS

3.2 Section 2 : Département de l'ARTIBONITE

3.2.1 Nombre d'écoles et d'élèves de l'enseignement Secondaire selon la commune

Commune	Établissements		Nombre d'élèves
	Total	Dont public	
Anse Rouge	11	1	353
Desdunes	6	1	89
Dessalines	34	1	692
Ennery	13	1	280
Gonaïves	132	4	3433
Grande Saline	4	1	-
Gros Morne	33	2	914
La Chapelle	2	1	-
L'Estère	8	1	-
Marmelade	10	1	579
Petite Rivière de l'Artibonite	34	1	101
Saint Marc	119	1	2210
Saint Michel	23	1	-
Terre Neuve	5	1	144
Verrettes	52	2	966
TOTAL	486	20	9761

3.2.2 Les écoles secondaires par milieu, secteur et catégorie selon la commune

Commune	Nombre d'institutions		SECTEUR ET CATEGORIE													
			SECTEUR PUBLIC				SECTEUR PRIVÉ									
	Total	dont rurales	TOTAL	Dont			TOTAL	Dont								
				Laïques	Congreganistes	Non défini		Laïques	Congréganistes	Communautaires	épiscopales	Presbytérales	Protestantes		Non défini	
										Missionnaires	Indépendantes					
Anse Rouge	11	3	1	1	0	0	10	1	0	1	0	0	4	3	1	
Desdunes	6		1	1	0	0	5	4	0	0	0	1	0	0	0	
Dessalines	34	19	1	1	0	1	33	19	1	1	0	2	6	2	2	
Ennery	13	6	1	1	0	0	12	2	0	1	0	0	5	4	0	
Gonaïves	132	28	4	4	0	0	128	55	2	11	0	1	22	36	1	
Grande Saline	4	3	1	1	0	0	3	0	0	0	0	0	1	2	0	
Gros Morne	33	15	2	2	0	0	31	12	2	1	1	1	6	8	0	
La Chapelle	2		1	1	0	0	1	1	0	0	0	0	0	0	0	
L'Estère	8	6	1	1	0	0	7	0	1	2	0	0	0	4	0	
Marmelade	10	4	1	1	0	0	9	4	0	3	0	0	1	1	0	
Petite Rivière de l'Artibonite	34	17	1	1	0	0	33	18	0	3	1	2	1	8	0	
Saint Marc	119	24	1	1	0	2	118	83	4	2	1	1	15	11	1	
Saint Michel	23	13	1	1	0	0	22	7	0	3	0	0	7	3	2	
Terre Neuve	5	2	1	1	0	0	4	1	0	1	0	0	2	0	0	
Verrettes	52	33	2	2	0	0	50	33	0	1	0	2	5	7	2	
Total	486	173	20	20	0	3	466	240	10	30	3	10	75	89	9	

ENSEIGNEMENT SECONDAIRE

ARTIBONITE

3.2.3 Répartition des écoles secondaires par secteur, milieu et type de vacation

Vacation	Secteur public			Secteur privé			Ensemble		
	Milieu urbain	Milieu rural	Total	Milieu urbain	Milieu rural	Total	Milieu urbain	Milieu rural	Total
Simple	5	1	6	271	158	429	276	159	435
Double	1	0	1	18	7	25	19	7	26
Non Réponse	11	2	13	7	5	12	18	7	25
ENSEMBLE	17	3	20	296	170	466	313	173	486

3.2.4 Répartition des écoles secondaires par Secteur et Milieu, selon qu'elles disposent ou non de registre scolaire

Existence de registres scolaires	Secteur public			Secteur privé			Ensemble		
	Milieu urbain	Milieu rural	Total	Milieu urbain	Milieu rural	Total	Milieu urbain	Milieu rural	Total
Oui	3	1	4	215	111	326	218	112	330
Non	3		3	20	28	48	23	28	51
Non Réponse	11	2	13	61	31	92	72	33	105
ENSEMBLE	17	3	20	296	170	466	313	173	486

3.2.5 Répartition des écoles secondaires par secteur et milieu selon le type de lieu d'accueil

Type de lieu d'accueil	Secteur public			Secteur privé			Ensemble		
	Milieu Urbain	Milieu rural	Total	Milieu urbain	Milieu rural	Total	Milieu urbain	Milieu rural	Total
Construit pour école	7	1	8	157	84	241	164	85	249
Maison d'Habitation	0	0	0	51	14	65	51	14	65
Église	0	0	0	22	27	49	22	27	49
Tonnelles/Tentes	0	0	0	5	11	16	5	11	16
Autres	2	0	2	4	3	7	6	3	9
Pas de réponse	8	2	10	57	31	88	65	33	98
TOTAL	17	3	20	296	170	466	313	173	486

3.2.6 Répartition des écoles offrant l'enseignement Secondaire selon la taille et la commune

Commune	Moins de 50 élèves		50 à 99 élèves		100 à 199		200 à 299		300 à 399		400 à 499		500 et plus		TOTAL	
	Total	dont Public	Total	dont Public	Total	dont Public	Total	dont Public	Total	dont Public	Total	dont Public	Total	dont Public	Total	dont Public
Anse Rouge	8	0	2	0	1	1	0	0	0	0	0	0	0	0	11	1
Desdunes	2	0	2	0	0	0	1	0	1	1	0	0	0	0	6	1
Dessalines	26	0	3	0	1	0	2	0	1	0	0	0	1	1	34	1
Ennery	8	1	3	0	2	0	0	0	0	0	0	0	0	0	13	1
Gonaïves	100	0	12	1	11	0	6	1	0	0	1	0	2	2	132	4
Grande Saline	3	0	0	0	0	0	0	0	0	0	1	1	0	0	4	1
Gros Morne	18	0	7	0	5	0	1	0	0	0	1	1	1	1	33	2
La Chapelle	1	0	0	0	0	0	0	0	0	0	1	1	0	0	2	1
L'Estère	6	0	1	0	0	0	0	0	0	0	1	1	0	0	8	1
Marmelade	5	0	2	0	1	0	1	1	0	0	1	0	0	0	10	1
Petite Rivière de l'Artibonite	31	0	0	0	0	0	2	0	0	0	1	1	0	0	34	1
Saint Marc	94	0	16	0	6	0	2	0	0	0	0	0	1	1	119	1
Saint Michel	20	0	1	0	1	0	0	0	0	0	0	0	1	1	23	1
Terre Neuve	3	0	2	1	0	0	0	0	0	0	0	0	0	0	5	1
Verrettes	35	0	4	0	8	0	1	0	2	0	1	1	1	1	52	2
Total	360	1	55	2	36	1	16	2	4	1	8	6	7	7	486	20

ENSEIGNEMENT SECONDAIRE

ARTIBONITE

3.2.7 Répartition des élèves du Secondaire par année d'études et genre selon l'âge et le milieu (Secteur public)

Age	Genre Milieu	Troisième		Seconde		Rhéto		Philo		Nouveau secondaire		TOTAL	
		Nbre d'élèves	Dont Filles	Nbre d'élèves	Dont Filles	Nbre d'élèves	Dont Filles	Nbre d'élèves	Dont Filles	Nbre d'élèves	Dont Filles	Nbre d'élèves	Dont Filles
Moins de 15 ans	Urbain	0	0	0	0	0	0	0	0	0	0	0	0
	Rural	0	0	0	0	0	0	0	0	0	0	0	0
	Total	0	0	0	0	0	0	0	0	0	0	0	0
15 ans	Urbain	8	3	3	0	0	0	0	0	0	0	11	3
	Rural	0	0	0	0	0	0	0	0	0	0	0	0
	Total	8	3	3	0	0	0	0	0	0	0	11	3
16 ans	Urbain	26	13	4	1	0	0	0	0	0	0	30	14
	Rural	0	0	0	0	0	0	0	0	0	0	0	0
	Total	26	13	4	1	0	0	0	0	0	0	30	14
17 ans	Urbain	51	21	20	9	4	1	0	0	0	0	75	31
	Rural	0	0	0	0	0	0	0	0	0	0	0	0
	Total	51	21	20	9	4	1	0	0	0	0	75	31
18 ans	Urbain	55	20	33	11	10	4	1	0	0	0	99	35
	Rural	0	0	0	0	0	0	0	0	0	0	0	0
	Total	55	20	33	11	10	4	1	0	0	0	99	35
19 ans	Urbain	69	28	47	19	22	7	6	4	0	0	144	58
	Rural	0	0	0	0	0	0	0	0	0	0	0	0
	Total	69	28	47	19	22	7	6	4	0	0	144	58
20 ans et plus	Urbain	162	47	120	33	106	27	35	8	0	0	423	115
	Rural	0	0	0	0	0	0	0	0	0	0	0	0
	Total	162	47	120	33	106	27	35	8	0	0	423	115
Total	Urbain	371	132	227	73	142	39	42	12	0	0	782	256
	Rural	0	0	0	0	0	0	0	0	0	0	0	0
	Total	371	132	227	73	142	39	42	12	0	0	782	256

ENSEIGNEMENT SECONDAIRE

ARTIBONITE

3.2.8 Répartition des élèves du Secondaire par année d'études et genre selon l'âge et le milieu (Secteur privé)

Age	Genre Milieu	Troisième		Seconde		Rhéto		Philo		Nouveau secondaire		TOTAL	
		Nbre d'élèves	Dont Filles	Nbre d'élèves	Dont Filles	Nbre d'élèves	Dont Filles	Nbre d'élèves	Dont Filles	Nbre d'élèves	Dont Filles	Nbre d'élèves	Dont Filles
Moins de 15 ans	Urbain	35	22	0	0	0	0	0	0	0	0	35	22
	Rural	29	12	0	0	0	0	0	0	0	0	29	12
	Total	64	34	0	0	0	0	0	0	0	0	64	34
15 ans	Urbain	139	77	24	11	0	0	0	0	0	0	163	88
	Rural	36	14	29	10	0	0	0	0	0	0	65	24
	Total	175	91	53	21	0	0	0	0	0	0	228	112
16 ans	Urbain	313	171	96	43	9	3	0	0	0	0	418	217
	Rural	85	42	21	12	7	3	0	0	0	0	113	57
	Total	398	213	117	55	16	6	0	0	0	0	531	274
17 ans	Urbain	385	194	253	139	72	29	2	2	0	0	712	364
	Rural	82	46	37	13	30	11	1	0	0	0	150	70
	Total	467	240	290	152	102	40	3	2	0	0	862	434
18 ans	Urbain	454	227	399	206	179	88	28	14	0	0	1060	535
	Rural	104	48	61	37	63	34	3	1	0	0	231	120
	Total	558	275	460	243	242	122	31	15	0	0	1291	655
19 ans	Urbain	601	292	699	382	544	295	242	106	0	0	2086	1075
	Rural	176	72	120	44	90	36	26	9	0	0	412	161
	Total	777	364	819	426	634	331	268	115	0	0	2498	1236
20 ans et plus	Urbain	697	343	893	447	968	508	274	115	0	0	2832	1413
	Rural	288	154	236	124	130	52	19	4	0	0	673	334
	Total	985	497	1129	571	1098	560	293	119	0	0	3505	1747
Total	Urbain	2624	1326	2364	1228	1772	923	546	237	0	0	7306	3714
	Rural	800	388	504	240	320	136	49	14	0	0	1673	778
	Total	3424	1714	2868	1468	2092	1059	595	251	0	0	8979	4492

ENSEIGNEMENT SECONDAIRE

ARTIBONITE

3.2.9 Répartition des élèves du Secondaire par année d'études et genre selon l'âge et le milieu (Public+Privé)

Age	Genre Milieu	Troisième		Seconde		Rhéto		Philo		Nouveau secondaire		TOTAL	
		Nbre d'élèves	Dont Filles	Nbre d'élèves	Dont Filles	Nbre d'élèves	Dont Filles	Nbre d'élèves	Dont Filles	Nbre d'élèves	Dont Filles	Nbre d'élèves	Dont Filles
Moins de 15 ans	Urbain	35	22	0	0	0	0	0	0	0	0	35	22
	Rural	29	12	0	0	0	0	0	0	0	0	29	12
	Total	64	34	0	0	0	0	0	0	0	0	64	34
15 ans	Urbain	147	80	27	11	0	0	0	0	0	0	174	91
	Rural	36	14	29	10	0	0	0	0	0	0	65	24
	Total	183	94	56	21	0	0	0	0	0	0	239	115
16 ans	Urbain	339	184	100	44	9	3	0	0	0	0	448	231
	Rural	85	42	21	12	7	3	0	0	0	0	113	57
	Total	424	226	121	56	16	6	0	0	0	0	561	288
17 ans	Urbain	436	215	273	148	76	30	2	2	0	0	787	395
	Rural	82	46	37	13	30	11	1	0	0	0	150	70
	Total	518	261	310	161	106	41	3	2	0	0	937	465
18 ans	Urbain	509	247	432	217	189	92	29	14	0	0	1159	570
	Rural	104	48	61	37	63	34	3	1	0	0	231	120
	Total	613	295	493	254	252	126	32	15	0	0	1390	690
19 ans	Urbain	670	320	746	401	566	302	248	110	0	0	2230	1133
	Rural	176	72	120	44	90	36	26	9	0	0	412	161
	Total	846	392	866	445	656	338	274	119	0	0	2642	1294
20 ans et plus	Urbain	859	390	1013	480	1074	535	309	123	0	0	3255	1528
	Rural	288	154	236	124	130	52	19	4	0	0	673	334
	Total	1147	544	1249	604	1204	587	328	127	0	0	3928	1862
Total	Urbain	2995	1458	2591	1301	1914	962	588	249	0	0	8088	3970
	Rural	800	388	504	240	320	136	49	14	0	0	1673	778
	Total	3795	1846	3095	1541	2234	1098	637	263	0	0	9761	4748

ENSEIGNEMENT SECONDAIRE

ARTIBONITE

3.2.10 Répartition des redoublants du Secondaire par milieu et genre selon l'année d'études

Type d'enseignement	Année d'étude	Milieu urbain		Milieu rural		Ensemble	
		Nombre de redoublants	Dont Filles	Nombre de redoublants	Dont Filles	Nombre de redoublants	Dont Filles
Secondaire traditionnel	Troisième	166	82	40	20	206	102
	Seconde	139	71	22	10	161	81
	Retho	225	121	13	6	238	127
	Philo	32	11	2	1	34	12
	TOTAL	562	285	77	37	639	322
Nouveau secondaire		0	0	0	0	0	0
ENSEMBLE		562	285	77	37	639	322

3.3 Section 3 : Département du CENTRE

3.3.1 -Nombre d'écoles et d'élèves de l'enseignement Secondaire selon la commune

Commune	Établissements scolaires		Nombre d'élèves
	Total	Dont public	
Belladère	27	1	534
Boucan Carré	10	2	216
Cerca La Source	12	2	847
Cerca-Cavajal	6	1	367
Hinche	33	2	3,509
Lascahobas	17	2	1,335
Maïssade	9	1	1,246
Mirebalais	30	2	1,820
Saut d'Eau	9	1	428
Savanette	7	1	392
Thomassique	12	2	514
Thomonde	14	1	824
TOTAL	186	18	12,032

3.3.2 Les écoles secondaires par milieu, secteur et catégorie selon la commune

Commune	Nombre d'Institutions		SECTEUR ET CATEGORIE										
			SECTEUR PUBLIC		SECTEUR PRIVÉ								
	Total	dont rurales	TOTAL	Dont	TOTAL	Dont							Non défini
				Laïques		Laïques	Congréganistes	Communautaires	épiscopales	Presbytérales	Protestantes		
											Missionnaires	indépendantes	
Belladère	27	15	1	1	26	12	0	2	0	0	10	2	0
Boucan Carré	10	8	2	2	8	2	0	0	0	1	3	0	2
Cerca La Source	12	8	2	2	10	4	0	2	1	0	2	1	0
Cerca-Cavajal	6	1	1	1	5	5	0	0	0	0	0	0	0
Hinche	33	9	2	2	31	16	4	2	1	1	2	3	2
Lascahobas	17	6	2	2	15	6	0	3	0	0	4	2	0
Maissade	9	2	1	1	8	2	0	0	1	0	2	2	1
Mirebalais	30	10	2	2	28	15	0	6	1	0	2	4	0
Saut d'Eau	9	5	1	1	8	4	1	0	1	0	1	0	1
Savanette	7	2	1	1	6	2	0	2	0	0	1	1	0
Thomassique	12	1	2	2	10	6	1	0	0	0	2	1	0
Thomonde	14	9	1	1	13	5	0	3	0	2	2	0	1
Total	186	76	18	18	168	79	6	20	5	4	31	16	7

3.3.3 Répartition des écoles secondaires par secteur, milieu et type de vacation

Vacation	Secteur public			Secteur privé			Ensemble		
	Milieu urbain	Milieu rural	Total	Milieu urbain	Milieu rural	Total	Milieu urbain	Milieu rural	Total
Simple	7	4	11	89	65	154	96	69	165
Double	1	0	1	5	2	7	6	2	8
Non Réponse	6	0	6	2	5	7	8	5	13
ENSEMBLE	14	4	18	96	72	168	110	76	186

3.3.4 Répartition des écoles secondaires par secteur et milieu selon qu'elles disposent ou non de registre scolaire

Existence de registres scolaires	Secteur public			Secteur privé			Ensemble		
	Milieu urbain	Milieu Rural	Total	Milieu urbain	Milieu Rural	Total	Milieu urbain	Milieu Rural	Total
Oui	8	3	11	63	55	118	71	58	129
Non	2	1	3	5	6	11	7	7	14
Non Réponse	4		4	28	11	39	32	11	43
ENSEMBLE	14	4	18	96	72	168	110	76	186

3.3.5 Répartition des écoles secondaires par secteur et milieu selon le type de lieu d'accueil

Type de Lieu d'accueil	Secteur public			Secteur privé			Ensemble		
	Milieu urbain	Milieu rural	Total	Milieu urbain	Milieu rural	Total	Milieu urbain	Milieu rural	Total
Construit pour école	5	0	5	57	35	92	62	35	97
Maison d'Habitation	0	0	0	15	3	18	15	3	18
Église	0	0	0	5	9	14	5	9	14
Tonnelles/Tentes	0	0	0	2	4	6	2	4	6
Autres	1	0	1	1	1	2	2	1	3
Pas de réponse	8	4	12	16	20	36	24	24	48
TOTAL	14	4	18	96	72	168	110	76	186

3.3.6 Répartition des écoles offrant l'enseignement Secondaire selon la taille et la commune

Taille	Moins de 50 élèves		50 à 99 élèves		100 à 199		200 à 299		300 à 399		400 à 499		500 et plus		TOTAL	
	Total	dont Public	Total	dont Public	Total	dont Public	Total	dont Public	Total	dont Public	Total	dont Public	Total	dont Public	Total	dont Public
Commune																
Belladère	18	0	1	0	3	0	5	1	0	0	0	0	0	0	27	1
Boucan Carré	5	0	2	0	1	0	1	1	0	0	1	1	0	0	10	2
Cerca La Source	5	0	1	0	2	0	2	1	1	0	1	1	0	0	12	2
Cerca-Cavajal	5	0	0	0	0	0	1	1	0	0	0	0	0	0	6	1
Hinche	14	0	5	0	7	0	3	1	2	0	1	0	1	1	33	2
Lascahobas	9	1	3	0	2	0	2	0	0	0	0	0	1	1	17	2
Maissade	3	0	2	0	2	0	1	0	0	0	0	0	1	1	9	1
Mirebalais	14	1	7	0	7	0	1	0	0	0	0	0	1	1	30	2
Saut d'Eau	5	0	2	0	1	0	0	0	0	0	1	1	0	0	9	1
Savanette	1	0	2	0	2	0	1	0	0	0	1	1	0	0	7	1
Thomassique	8	1	1	0	0	0	0	0	1	1	1	0	1	0	12	2
Thomonde	5	0	5	0	3	0	0	0	1	1	0	0	0	0	14	1
Total	92	3	31	0	30	0	17	5	5	2	6	4	5	4	186	18

ENSEIGNEMENT SECONDAIRE

CENTRE

3.3.7 Répartition des élèves du Secondaire par année d'études et genre selon l'âge et le milieu (Secteur public)

Age	Genre Milieu	Troisième		Seconde		Rhéto		Philo		Nouveau secondaire		TOTAL	
		Nbre d'élèves	Dont Filles	Nbre d'élèves	Dont Filles	Nbre d'élèves	Dont Filles	Nbre d'élèves	Dont Filles	Nbre d'élèves	Dont Filles	Nbre d'élèves	Dont Filles
Moins de 15 ans	Urbain	1	1	0	0	0	0	0	0	0	0	1	1
	Rural	0	0	0	0	0	0	0	0	0	0	0	0
	Total	1	1	0	0	0	0	0	0	0	0	1	1
15 ans	Urbain	36	14	9	1	0	0	0	0	0	0	45	15
	Rural	0	0	0	0	0	0	0	0	0	0	0	0
	Total	36	14	9	1	0	0	0	0	0	0	45	15
16 ans	Urbain	114	60	16	5	0	0	0	0	0	0	130	65
	Rural	0	0	0	0	0	0	0	0	0	0	0	0
	Total	114	60	16	5	0	0	0	0	0	0	130	65
17 ans	Urbain	222	97	72	41	18	9	1	0	0	0	313	147
	Rural	0	0	0	0	0	0	0	0	0	0	0	0
	Total	222	97	72	41	18	9	1	0	0	0	313	147
18 ans	Urbain	241	94	115	50	49	24	18	5	0	0	423	173
	Rural	0	0	0	0	0	0	0	0	0	0	0	0
	Total	241	94	115	50	49	24	18	5	0	0	423	173
19 ans	Urbain	302	131	166	89	104	45	98	67	0	0	670	332
	Rural	0	0	0	0	0	0	0	0	0	0	0	0
	Total	302	131	166	89	104	45	98	67	0	0	670	332
20 ans et plus	Urbain	708	217	424	149	505	181	604	157	0	0	2241	704
	Rural	0	0	0	0	0	0	0	0	0	0	0	0
	Total	708	217	424	149	505	181	604	157	0	0	2241	704
Total	Urbain	1624	614	802	335	676	259	721	229	0	0	3823	1437
	Rural	0	0	0	0	0	0	0	0	0	0	0	0
	Total	1624	614	802	335	676	259	721	229	0	0	3823	1437

ENSEIGNEMENT SECONDAIRE

CENTRE

3.3.8 Répartition des élèves du Secondaire par année d'études et genre selon l'âge et le milieu (Secteur privé)

Age	Genre Milieu	Troisième		Seconde		Rhéto		Philo		Nouveau secondaire		TOTAL	
		Nbre d'élèves	Dont Filles	Nbre d'élèves	Dont Filles	Nbre d'élèves	Dont Filles	Nbre d'élèves	Dont Filles	Nbre d'élèves	Dont Filles	Nbre d'élèves	Dont Filles
Moins de 15 ans	Urbain	31	18	0	0	0	0	0	0	0	0	31	18
	Rural	0	0	0	0	0	0	0	0	0	0	0	0
	Total	31	18	0	0	0	0	0	0	0	0	31	18
15 ans	Urbain	151	75	35	18	0	0	0	0	1	1	187	94
	Rural	10	4	2	0	0	0	0	0	0	0	12	4
	Total	161	79	37	18	0	0	0	0	1	1	199	98
16 ans	Urbain	232	113	112	53	28	15	0	0	8	4	380	185
	Rural	71	25	9	2	0	0	0	0	0	0	80	27
	Total	303	138	121	55	28	15	0	0	8	4	460	212
17 ans	Urbain	299	147	227	101	111	63	22	14	13	5	672	330
	Rural	149	65	46	22	3	1	0	0	0	0	198	88
	Total	448	212	273	123	114	64	22	14	13	5	870	418
18 ans	Urbain	292	148	291	152	230	113	65	30	34	17	912	460
	Rural	140	67	46	25	20	8	4	2	0	0	210	102
	Total	432	215	337	177	250	121	69	32	34	17	1122	562
19 ans	Urbain	354	176	284	147	288	141	141	86	23	11	1090	561
	Rural	179	80	91	38	60	24	11	7	0	0	341	149
	Total	533	256	375	185	348	165	152	93	23	11	1431	710
20 ans et plus	Urbain	869	406	753	371	805	389	271	160	106	47	2804	1373
	Rural	473	196	339	106	352	141	134	57	0	0	1298	500
	Total	1342	602	1092	477	1157	530	405	217	106	47	4102	1873
Total	Urbain	2228	1083	1702	842	1462	721	499	290	185	85	6076	3021
	Rural	1022	437	533	193	435	174	149	66	0	0	2139	870
	Total	3250	1520	2235	1035	1897	895	648	356	185	85	8215	3891

ENSEIGNEMENT SECONDAIRE

CENTRE

3.3.9 Répartition des élèves du Secondaire par année d'études et genre selon l'âge et le milieu (Public+Privé)

Age	Genre Milieu	Troisième		Seconde		Rhéto		Philo		Nouveau secondaire		TOTAL	
		Nbre d'élèves	Dont Filles	Nbre d'élèves	Dont Filles	Nbre d'élèves	Dont Filles	Nbre d'élèves	Dont Filles	Nbre d'élèves	Dont Filles	Nbre d'élèves	Dont Filles
Moins de 15 ans	Urbain	32	19	0	0	0	0	0	0	0	0	32	19
	Rural	0	0	0	0	0	0	0	0	0	0	0	0
	Total	32	19	0	0	0	0	0	0	0	0	32	19
15 ans	Urbain	187	89	44	19	0	0	0	0	1	1	232	109
	Rural	10	4	2	0	0	0	0	0	0	0	12	4
	Total	197	93	46	19	0	0	0	0	1	1	244	113
16 ans	Urbain	346	173	128	58	28	15	0	0	8	4	510	250
	Rural	71	25	9	2	0	0	0	0	0	0	80	27
	Total	417	198	137	60	28	15	0	0	8	4	590	277
17 ans	Urbain	521	244	299	142	129	72	23	14	13	5	985	477
	Rural	149	65	46	22	3	1	0	0	0	0	198	88
	Total	670	309	345	164	132	73	23	14	13	5	1183	565
18 ans	Urbain	533	242	406	202	279	137	83	35	34	17	1335	633
	Rural	140	67	46	25	20	8	4	2	0	0	210	102
	Total	673	309	452	227	299	145	87	37	34	17	1545	735
19 ans	Urbain	656	307	450	236	392	186	239	153	23	11	1760	893
	Rural	179	80	91	38	60	24	11	7	0	0	341	149
	Total	835	387	541	274	452	210	250	160	23	11	2101	1042
20 ans et plus	Urbain	1577	623	1177	520	1310	570	875	317	106	47	5045	2077
	Rural	473	196	339	106	352	141	134	57	0	0	1298	500
	Total	2050	819	1516	626	1662	711	1009	374	106	47	6343	2577
Total	Urbain	3852	1697	2504	1177	2138	980	1220	519	185	85	9899	4458
	Rural	1022	437	533	193	435	174	149	66	0	0	2139	870
	Total	4874	2134	3037	1370	2573	1154	1369	585	185	85	12038	5328

ENSEIGNEMENT SECONDAIRE

CENTRE

3.3.10 Répartition des redoublants du Secondaire par milieu et genre selon l'année d'études

Type d'enseignement	Année 'études	Milieu urbain		Milieu rural		Ensemble	
		Nombre de redoublants	Dont Filles	Nombre de redoublants	Dont Filles	Nombre de redoublants	Dont Filles
Secondaire traditionnel	Troisième	174	90	33	19	207	109
	Seconde	87	37	30	14	117	51
	Rheto	245	108	65	34	310	142
	Philo	34	16	4	2	38	18
	TOTAL	540	251	132	69	672	320
Nouveau secondaire		0	0	0	0	0	0
ENSEMBLE		540	251	132	69	672	320

ENSEIGNEMENT SECONDAIRE

CENTRE

3.4 Section 4 : GRAND-ANSE

3.4.1 Nombre d'écoles et d'élèves de l'enseignement Secondaire selon la commune

Commune	Établissements scolaires		Nombre d'élèves
	Total	Dont public	
Abricots	8	1	38
Anse-d'Hainault	9	2	193
Beaumont	8	1	12
Bonbon	2	1	24
Chambellan	6	1	...
Corail	7	1	242
Dame Marie	11	1	...
Jérémie	53	4	3,154
Les-Irois	11	1	264
Moron	5	1	247
Pestel	19	1	481
Roseaux	8	2	204
TOTAL	147	17	4,859

... : Données non disponibles

3.4.2 Les écoles secondaires par milieu, secteur et catégorie selon la commune

Commune	Nombre d'Institutions		SECTEUR ET CATEGORIE													
			SECTEUR PUBLIC				SECTEUR PRIVÉ									
	Total	dont rurales	TOTAL	Dont			TOTAL	Dont								
				Laïques	Congreganistes	Non défini		Laïques	Congréganistes	Communautaires	épiscopales	Presbyterales	Protestantes		Non défini	
												Mission	indépendantes			
Abricots	8	4	1	1	0	0	7	3	0	1	1	0	2	0	0	
Anse d'Hainault	9	1	2	2	0	0	7	5	1	0	0	0	1	0	0	
Beaumont	8	2	1	1	0	0	7	4	2	0	1	0	0	0	0	
Bonbon	2	1	1	0	0	1	1	1	0	0	0	0	0	0	0	
Chambellan	6	4	1	1	0	0	5	2	0	1	1	0	0	1	0	
Corail	7	2	1	1	0	0	6	2	0	0	0	0	2	2	0	
Dame Marie	11	5	1	1	0	0	10	6	2	1	0	0	1	0	0	
Jérémie	53	28	4	3	0	1	49	23	5	2	8	0	7	4	0	
Les Irois	11	4	1	1	0	0	10	4	1	0	1	1	1	2	0	
Moron	5	2	1	1	0	0	4	2	0	0	0	0	2	0	0	
Pestel	19	16	1	1	0	0	18	8	1	2	4	0	2	1	0	
Roseaux	8	7	2	1	1	0	6	0	0	2	1	0	2	1	0	
Total	147	76	17	14	1	2	130	60	12	9	17	1	20	11	0	

ENSEIGNEMENT SECONDAIRE

GRAND-ANSE

3.4.3 Répartition des écoles secondaires par secteur, milieu et type de vacation

Vacation	Secteur public			Secteur privé			Ensemble		
	Milieu urbain	Milieu rural	Total	Milieu urbain	Milieu rural	Total	Milieu urbain	Milieu rural	Total
Simple	11	2	13	45	67	112	56	69	125
Double	2	0	2	5	4	9	7	4	11
Non Réponse	2	0	2	6	3	9	8	3	11
ENSEMBLE	15	2	17	56	74	130	71	76	147

3.4.4 Répartition des écoles secondaires par secteur et milieu selon qu'elles disposent ou non de registre scolaire

Existence de registres scolaires	Secteur public			Secteur privé			Ensemble		
	Milieu urbain	Milieu rural	Total	Milieu urbain	Milieu rural	Total	Milieu urbain	Milieu rural	Total
OUI	9	1	10	52	57	109	61	58	119
NON	3	1	4	2	10	12	5	11	16
Non Réponse	3	0	3	2	7	9	5	7	12
ENSEMBLE	15	2	17	56	74	130	71	76	147

3.4.5 Répartition des écoles secondaires par secteur et milieu selon le type de lieu d'accueil

Type de Lieux d'accueil	Secteur public			Secteur privé			Ensemble		
	Milieu urbain	Milieu rural	Total	Milieu urbain	Milieu rural	Total	Milieu urbain	Milieu rural	Total
Construit pour école	7	2	9	27	25	52	34	27	61
Maison d'Habitation	0	0	0	12	4	16	12	4	16
Église	0	0	0	3	10	13	3	10	13
Tonnelles/Tentes	0	0	0	1	4	5	1	4	5
Autres	1	0	1	0	6	6	1	6	7
Pas de réponse	7	0	7	13	25	38	20	25	45
TOTAL	15	2	17	56	74	130	71	76	147

3.4.6 Répartition des écoles offrant l'enseignement Secondaire selon la taille et la commune

Commune	Secteur	Moins de 50 élèves		50 à 99 élèves		100 à 199		200 à 299		300 à 399		400 à 499		500 et plus		TOTAL	
		Total	dont Public	Total	dont Public	Total	dont Public	Total	dont Public	Total	dont Public	Total	dont Public	Total	dont Public	Total	dont Public
Abricots		7	1	0	0	0	0	0	0	0	0	1	0	0	0	8	1
Anse d'Hainault		6	1	0	0	1	0	1	0	1	1	0	0	0	0	9	2
Beaumont		6	0	0	0	0	0	0	0	1	0	0	0	1	1	8	1
Bonbon		2	1	0	0	0	0	0	0	0	0	0	0	0	0	2	1
Chambellan		1	0	0	0	0	0	2	0	2	0	1	1	0	0	6	1
Corail		4	0	1	0	0	0	1	0	0	0	0	0	1	1	7	1
Dame Marie		9	0	0	0	0	0	1	0	0	0	0	0	1	1	11	1
Jérémie		36	1	5	1	4	1	4	0	2	0	0	0	2	1	53	4
Les Irois		4	0	1	1	1	0	2	0	2	0	1	0	0	0	11	1
Moron		4	0	0	0	0	0	1	1	0	0	0	0	0	0	5	1
Pestel		10	0	2	0	3	0	2	0	0	0	1	1	1	0	19	1
Roseaux		2	0	3	2	1	0	1	0	1	0	0	0	0	0	8	2
Total		91	4	12	4	10	1	15	1	9	1	4	2	6	4	147	17

ENSEIGNEMENT SECONDAIRE

GRAND-ANSE

3.4.7 Répartition des élèves du Secondaire par année d'études et genre selon l'âge et le milieu (Secteur public)

Age	Genre Milieu	Troisième		Seconde		Rhéto		Philo		Nouveau secondaire		TOTAL	
		Nbre d'élèves	Dont Filles	Nbre d'élèves	Dont Filles	Nbre d'élèves	Dont Filles	Nbre d'élèves	Dont Filles	Nbre d'élèves	Dont Filles	Nbre d'élèves	Dont Filles
Moins de 15 ans	Urbain	2	0	0	0	0	0	0	0	0	0	2	0
	Rural	0	0	0	0	0	0	0	0	0	0	0	0
	Total	2	0	0	0	0	0	0	0	0	0	2	0
15 ans	Urbain	58	35	21	0	0	0	0	0	3	3	82	38
	Rural	3	3	0	0	0	0	0	0	0	0	3	3
	Total	61	38	21	0	0	0	0	0	3	3	85	41
16 ans	Urbain	101	56	71	43	1	1	0	0	27	16	200	116
	Rural	15	5	0	0	0	0	0	0	0	0	15	5
	Total	116	61	71	43	1	1	0	0	27	16	215	121
17 ans	Urbain	243	117	138	69	29	12	0	0	48	19	458	217
	Rural	46	22	6	4	2	1	0	0	0	0	54	27
	Total	289	139	144	73	31	13	0	0	48	19	512	244
18 ans	Urbain	250	142	190	91	103	54	8	0	121	64	672	351
	Rural	56	30	19	11	2	1	0	0	0	0	77	42
	Total	306	172	209	102	105	55	8	0	121	64	749	393
19 ans	Urbain	377	220	223	130	470	225	59	28	82	42	1211	645
	Rural	43	13	22	11	7	3	1	1	0	0	73	28
	Total	420	233	245	141	477	228	60	29	82	42	1284	673
20 ans et plus	Urbain	861	410	421	159	805	395	838	362	381	179	3306	1505
	Rural	531	244	287	130	250	111	90	31	0	0	1158	516
	Total	1392	654	708	289	1055	506	928	393	381	179	4464	2021
Total	Urbain	1892	980	1064	492	1408	687	905	390	662	323	5931	2872
	Rural	694	317	334	156	261	116	91	32	0	0	1380	621
	Total	2586	1297	1398	648	1669	803	996	422	662	323	7311	3493

ENSEIGNEMENT SECONDAIRE

GRAND-ANSE

3.4.8 Répartition des élèves du Secondaire par année d'études et genre selon l'âge et le milieu (Secteur privé)

Age	Genre Milieu	Troisième		Seconde		Rhéto		Philo		Nouveau secondaire		TOTAL	
		Nbre d'élèves	Dont Filles	Nbre d'élèves	Dont Filles	Nbre d'élèves	Dont Filles	Nbre d'élèves	Dont Filles	Nbre d'élèves	Dont Filles	Nbre d'élèves	Dont Filles
Moins de 15 ans	Urbain	34	19	0	0	0	0	0	0	0	0	34	19
	Rural	2	0	0	0	0	0	0	0	0	0	2	0
	Total	36	19	0	0	0	0	0	0	0	0	36	19
15 ans	Urbain	57	31	12	10	0	0	0	0	0	0	69	41
	Rural	37	19	1	0	0	0	0	0	0	0	38	19
	Total	94	50	13	10	0	0	0	0	0	0	107	60
16 ans	Urbain	165	89	82	41	10	2	0	0	0	0	257	132
	Rural	51	22	22	13	0	0	0	0	0	0	73	35
	Total	216	111	104	54	10	2	0	0	0	0	330	167
17 ans	Urbain	255	136	124	69	63	32	0	0	0	0	442	237
	Rural	59	31	24	10	6	3	0	0	0	0	89	44
	Total	314	167	148	79	69	35	0	0	0	0	531	281
18 ans	Urbain	245	135	217	129	79	46	9	4	0	0	550	314
	Rural	98	57	56	26	17	8	12	9	0	0	183	100
	Total	343	192	273	155	96	54	21	13	0	0	733	414
19 ans	Urbain	269	135	206	119	138	80	75	41	0	0	688	375
	Rural	115	59	83	49	65	29	19	9	0	0	282	146
	Total	384	194	289	168	203	109	94	50	0	0	970	521
20 ans et plus	Urbain	589	323	691	380	976	484	209	89	0	0	2465	1276
	Rural	386	169	278	126	354	145	77	31	0	0	1095	471
	Total	975	492	969	506	1330	629	286	120	0	0	3560	1747
Total	Urbain	1614	868	1332	748	1266	644	293	134	0	0	4505	2394
	Rural	748	357	464	224	442	185	108	49	0	0	1762	815
	Total	2362	1225	1796	972	1708	829	401	183	0	0	6267	3209

ENSEIGNEMENT SECONDAIRE

GRAND-ANSE

3.4.9 Répartition des élèves du Secondaire par année d'études et genre selon l'âge et le milieu (Public+Privé)

Age	Genre Milieu	Troisième		Seconde		Rhéto		Philo		Nouveau secondaire		TOTAL	
		Nbre d'élèves	Dont Filles	Nbre d'élèves	Dont Filles	Nbre d'élèves	Dont Filles	Nbre d'élèves	Dont Filles	Nbre d'élèves	Dont Filles	Nbre d'élèves	Dont Filles
Moins de 15 ans	Urbain	36	19	0	0	0	0	0	0	0	0	36	19
	Rural	2	0	0	0	0	0	0	0	0	0	2	0
	Total	38	19	0	0	0	0	0	0	0	0	38	19
15 ans	Urbain	115	66	33	10	0	0	0	0	3	3	151	79
	Rural	40	22	1	0	0	0	0	0	0	0	41	22
	Total	155	88	34	10	0	0	0	0	3	3	192	101
16 ans	Urbain	266	145	153	84	11	3	0	0	27	16	457	248
	Rural	66	27	22	13	0	0	0	0	0	0	88	40
	Total	332	172	175	97	11	3	0	0	27	16	545	288
17 ans	Urbain	498	253	262	138	92	44	0	0	48	19	900	454
	Rural	105	53	30	14	8	4	0	0	0	0	143	71
	Total	603	306	292	152	100	48	0	0	48	19	1043	525
18 ans	Urbain	495	277	407	220	182	100	17	4	121	64	1222	665
	Rural	154	87	75	37	19	9	12	9	0	0	260	142
	Total	649	364	482	257	201	109	29	13	121	64	1482	807
19 ans	Urbain	646	355	429	249	608	305	134	69	82	42	1899	1020
	Rural	158	72	105	60	72	32	20	10	0	0	355	174
	Total	804	427	534	309	680	337	154	79	82	42	2254	1194
20 ans et plus	Urbain	1450	733	1112	539	1781	879	1047	451	381	179	5771	2781
	Rural	917	413	565	256	604	256	167	62	0	0	2253	987
	Total	2367	1146	1677	795	2385	1135	1214	513	381	179	8024	3768
Total	Urbain	3506	1848	2396	1240	2674	1331	1198	524	662	323	10436	5266
	Rural	1442	674	798	380	703	301	199	81	0	0	3142	1436
	Total	4948	2522	3194	1620	3377	1632	1397	605	662	323	13578	6702

ENSEIGNEMENT SECONDAIRE

GRAND-ANSE

3.4.10 Répartition des redoublants du Secondaire par milieu et genre selon l'année d'études

Type d'enseignement	Année d'étude	Milieu urbain		Milieu rural		Ensemble	
		Nombre de redoublants	Dont Filles	Nombre de redoublants	Dont Filles	Nombre de redoublants	Dont Filles
Secondaire traditionnel	Troisième	47	17	19	9	66	26
	Seconde	25	11	9	3	34	14
	Rheto	87	45	2	1	89	46
	Philo	17	11	2	1	19	12
	TOTAL	176	84	32	14	208	98
Nouveau secondaire		27	9	0	0	27	9
ENSEMBLE		203	93	32	14	235	107

3.5 Section 5 : Département des NIPPES

3.5.1 Nombre d'écoles et d'élèves de l'enseignement Secondaire selon la commune

Commune	Établissements scolaires		Nombre d'élèves
	Total	Dont public	
Anse a Veau	11	1	384
Baradères	7	1	93
D'Arnaud	10	2	...
Fonds des Nègres	26	2	718
Grand Boucan	0	0	0
L'Asile	14	2	818
Miragoane	45	3	2,002
Paillant	12	1	137
Petit Trou de Nippes	9	1	109
Petite Rivière de Nippes	13	2	603
Plaisance	10	1	406
TOTAL	157	16	5270

... : Données non disponibles

3.5.2 Les écoles secondaires par Milieu, secteur et catégorie selon la Commune

Commune	Nombre d'Institutions		SECTEUR ET CATEGORIE										
			SECTEUR PUBLIC		SECTEUR PRIVÉ								
	Total	dont rurales	TOTAL	Dont	TOTAL	Dont							Non défini
				Laïques		Laïques	Congréganistes	Communautaires	épiscopales	Presbyterales	Protestantes		
											Missionnaires	indépendantes	
Anse a Veau	11	6	1	1	10	5	1	2	0	0	2	0	0
Baradères	7	5	1	1	6	3	1	0	0	0	2	0	0
D'Arnaud	10	8	2	2	8	3	0	1	0	1	3	0	0
Fonds des Nègres	26	17	2	2	24	15	1	0	4	0	2	1	1
Grand Boucan	0	0	0	0	0	0	0	0	0	0	0	0	0
L'Asile	14	9	2	2	12	3	0	0	1	0	7	1	0
Miragoane	45	29	3	3	42	15	5	4	5	2	8	3	0
Paillant	12	9	1	1	11	4	0	3	0	1	3	0	0
Petit Trou de Nippes	9	5	1	1	8	3	0	0	1	1	2	1	0
Petite Rivière de Nippes	13	4	2	2	11	8	0	0	1	0	0	2	0
Plaisance	10	6	1	1	9	2	0	1	0	0	5	1	0
Total	157	98	16	16	141	61	8	11	12	5	34	9	1

3.5.3 Répartition des écoles secondaires par secteur, milieu et type de vacation

Vacation	Secteur public			Secteur privé			Ensemble		
	Milieu urbain	Milieu rural	Total	Milieu urbain	Milieu rural	Total	Milieu urbain	Milieu rural	Total
Simple	5	2	7	45	86	131	50	88	138
Double	3	2	5	3	4	7	6	6	12
Non Réponse	2	2	4	1	2	3	3	4	7
ENSEMBLE	10	6	16	49	92	141	59	98	157

3.5.4 Répartition des écoles secondaires par secteur et milieu selon qu'elles disposent ou non de registre scolaire

Existence de registres scolaires	Secteur public			Secteur privé			Ensemble		
	Milieu urbain	Milieu rural	Total	Milieu urbain	Milieu rural	Total	Milieu urbain	Milieu rural	Total
Oui	7	5	12	38	74	74	45	79	124
Non	1	0	1	7	7	7	8	7	15
Non Réponse	2	1	3	4	11	11	6	12	18
ENSEMBLE	10	6	16	49	92	92	59	98	157

3.5.5 Répartition des écoles secondaires par secteur et milieu selon le type de lieu d'accueil

Type de Lieux d'accueil	Secteur public			Secteur privé			Ensemble		
	Milieu urbain	Milieu rural	Total	Milieu urbain	Milieu rural	Total	Milieu urbain	Milieu rural	Total
Construit pour école	7	3	10	30	50	80	37	53	90
Maison d'Habitation	0	0	0	3	4	7	3	4	7
Église	0	0	0	2	7	9	2	7	9
Tonnelles/Tentes	0	0	0	0	3	3	0	3	3
Autres	0	0	0	1	0	1	1	0	1
Pas de réponse	3	3	6	13	28	41	16	31	47
TOTAL	10	6	16	49	92	141	59	98	157

3.5.6 Répartition des écoles offrant l'enseignement Secondaire selon la taille et la commune

Taille	Moins de 50 élèves		50 à 99 élèves		100 à 199		200 à 299		300 à 399		400 à 499		500 et plus		TOTAL	
	Total	dont Public	Total	dont Public	Total	dont Public	Total	dont Public	Total	dont Public	Total	dont Public	Total	dont Public	Total	dont Public
Commune																
Anse a Veau	8	0	1	0	0	0	1	0	0	0	0	0	1	1	11	1
Baraderes	3	0	2	0	1	0	0	0	0	0	1	1	0	0	7	1
D'Arnaud	7	1	0	0	1	0	1	0	1	1	0	0	0	0	10	2
Fonds des Negres	11	0	6	0	1	0	4	1	2	0	1	0	1	1	26	2
Grand Boucan	0	0	0	0	0	0	0	0	0	0	0	0	0	0	0	0
L'Asile	5	0	4	0	0	0	1	0	1	0	1	0	2	2	14	2
Miragoane	27	0	5	0	6	0	4	1	1	0	0	0	2	2	45	3
Paillant	7	1	1	0	3	0	0	0	0	0	1	0	0	0	12	1
Petit Trou de Nippes	5	0	1	0	0	0	0	0	2	0	0	0	1	1	9	1
Petite Rivière de Nippes	7	1	2	0	2	0	1	0	0	0	1	1	0	0	13	2
Plaisance	2	0	3	0	2	0	2	0	0	0	1	1	0	0	10	1
Total	82	3	25	0	16	0	14	2	7	1	6	3	7	7	157	16

ENSEIGNEMENT SECONDAIRE

DÉPARTEMENT DES NIPPES

3.5.7 Répartition des élèves du Secondaire par année d'études et genre selon l'âge et le milieu (Secteur public)

Age	Genre Milieu	Troisième		Seconde		Rhéto		Philo		Nouveau secondaire		TOTAL	
		Nbre d'élèves	Dont Filles	Nbre d'élèves	Dont Filles	Nbre d'élèves	Dont Filles	Nbre d'élèves	Dont Filles	Nbre d'élèves	Dont Filles	Nbre d'élèves	Dont Filles
Moins de 15 ans	Urbain	0	0	0	0	0	0	0	0	0	0	0	0
	Rural	0	0	0	0	0	0	0	0	0	0	0	0
	Total	0	0	0	0	0	0	0	0	0	0	0	0
15 ans	Urbain	3	1	1	0	0	0	0	0	3	4	7	5
	Rural	4	1	0	0	0	0	0	0	0	0	4	1
	Total	7	2	1	0	0	0	0	0	3	4	11	6
16 ans	Urbain	5	4	4	3	0	0	0	0	27	21	36	28
	Rural	37	20	0	0	0	0	0	0	0	0	37	20
	Total	42	24	4	3	0	0	0	0	27	21	73	48
17 ans	Urbain	16	11	10	6	3	1	3	0	48	26	80	44
	Rural	51	22	17	9	1	0	1	1	0	0	70	32
	Total	67	33	27	15	4	1	4	1	48	26	150	76
18 ans	Urbain	19	12	24	16	7	4	1	0	120	85	171	117
	Rural	21	9	30	8	14	5	1	0	0	0	66	22
	Total	40	21	54	24	21	9	2	0	120	85	237	139
19 ans	Urbain	91	54	138	66	134	54	165	62	81	55	609	291
	Rural	78	34	81	33	55	28	44	20	0	0	258	115
	Total	169	88	219	99	189	82	209	82	81	55	867	406
20 ans et plus	Urbain	22	10	54	18	30	11	33	12	377	238	516	289
	Rural	0	0	0	0	0	0	1	0	0	0	1	0
	Total	22	10	54	18	30	11	34	12	377	238	517	289
Total	Urbain	156	92	231	109	174	70	202	74	656	429	1419	774
	Rural	191	86	128	50	70	33	47	21	0	0	436	190
	Total	347	178	359	159	244	103	249	95	656	429	1855	964

3.5.8 Répartition des élèves du Secondaire par année d'études et genre selon l'âge et le milieu (Secteur privé)

Age	Genre	Nbre d'élèves	Dont Filles	Nbre d'élèves	Dont Filles	Nbre d'élèves	Dont Filles	Nbre d'élèves	Dont Filles	Nbre d'élèves	Dont Filles	Nbre d'élèves	Dont Filles
	Milieu												
Moins de 15 ans	Urbain	1	1	0	0	0	0	0	0	0	0	1	1
	Rural	3	1	0	0	0	0	0	0	0	0	3	1
	Total	4	2	0	0	0	0	0	0	0	0	4	2
15 ans	Urbain	26	21	12	4	0	0	0	0	0	0	38	25
	Rural	7	4	0	0	0	0	0	0	0	0	7	4
	Total	33	25	12	4	0	0	0	0	0	0	45	29
16 ans	Urbain	64	39	14	9	1	1	0	0	0	0	79	49
	Rural	28	10	5	4	0	0	0	0	0	0	33	14
	Total	92	49	19	13	1	1	0	0	0	0	112	63
17 ans	Urbain	74	36	53	33	8	6	0	0	0	0	135	75
	Rural	31	15	13	10	2	0	0	0	0	0	46	25
	Total	105	51	66	43	10	6	0	0	0	0	181	100
18 ans	Urbain	78	45	101	61	22	11	5	3	0	0	206	120
	Rural	104	57	34	24	11	3	2	3	0	0	151	87
	Total	182	102	135	85	33	14	7	6	0	0	357	207
19 ans	Urbain	280	136	419	219	379	166	135	69	0	0	1213	590
	Rural	275	139	309	158	254	109	54	31	0	0	892	437
	Total	555	275	728	377	633	275	189	100	0	0	2105	1027
20 ans et plus	Urbain	36	14	60	24	37	20	0	0	0	0	133	58
	Rural	175	65	119	52	177	90	11	6	0	0	482	213
	Total	211	79	179	76	214	110	11	6	0	0	615	271
Total	Urbain	559	292	659	350	447	204	140	72	0	0	1805	918
	Rural	623	291	480	248	444	202	67	40	0	0	1614	781
	Total	1182	583	1139	598	891	406	207	112	0	0	3419	1699

ENSEIGNEMENT SECONDAIRE

DÉPARTEMENT DES NIPPES

3.5.9 Répartition des élèves du Secondaire par année d'études et par genre selon l'âge et le milieu (PUBLIC+PRIVÉ)

Age	Genre Milieu	Troisième		Seconde		Rhéto		Philo		Nouveau secondaire		TOTAL	
		Nbre d'élèves	Dont Filles	Nbre d'élèves	Dont Filles	Nbre d'élèves	Dont Filles	Nbre d'élèves	Dont Filles	Nbre d'élèves	Dont Filles	Nbre d'élèves	Dont Filles
Moins de 15 ans	Urbain	1	1	0	0	0	0	0	0	0	0	1	1
	Rural	3	1	0	0	0	0	0	0	0	0	3	1
	Total	4	2	0	0	0	0	0	0	0	0	4	2
15 ans	Urbain	29	22	13	4	0	0	0	0	3	4	45	30
	Rural	11	5	0	0	0	0	0	0	0	0	11	5
	Total	40	27	13	4	0	0	0	0	3	4	56	35
16 ans	Urbain	69	43	18	12	1	1	0	0	27	21	115	77
	Rural	65	30	5	4	0	0	0	0	0	0	70	34
	Total	134	73	23	16	1	1	0	0	27	21	185	111
17 ans	Urbain	90	47	63	39	11	7	3	0	48	26	215	119
	Rural	82	37	30	19	3	0	1	1	0	0	116	57
	Total	172	84	93	58	14	7	4	1	48	26	331	176
18 ans	Urbain	97	57	125	77	29	15	6	3	120	85	377	237
	Rural	125	66	64	32	25	8	3	3	0	0	217	109
	Total	222	123	189	109	54	23	9	6	120	85	594	346
19 ans	Urbain	371	190	557	285	513	220	300	131	81	55	1822	881
	Rural	353	173	390	191	309	137	98	51	0	0	1150	552
	Total	724	363	947	476	822	357	398	182	81	55	2972	1433
20 ans et plus	Urbain	58	24	114	42	67	31	33	12	377	238	649	347
	Rural	175	65	119	52	177	90	12	6	0	0	483	213
	Total	233	89	233	94	244	121	45	18	377	238	1132	560
Total	Urbain	715	384	890	459	621	274	342	146	656	429	3224	1692
	Rural	814	377	608	298	514	235	114	61	0	0	2050	971
	Total	1529	761	1498	757	1135	509	456	207	656	429	5274	2663

ENSEIGNEMENT SECONDAIRE

DÉPARTEMENT DES NIPPES

3.5.10 Répartition des redoublants du Secondaire par milieu et genre selon l'année d'études

Type d'enseignement	Année d'étude	Milieu urbain		Milieu rural		Ensemble	
		Nombre de redoublants	Dont Filles	Nombre de redoublants	Dont Filles	Nombre de redoublants	Dont Filles
Secondaire traditionnel	Troisième	52	19	17	7	69	26
	Seconde	80	38	13	1	93	39
	Rheto	119	56	18	6	137	62
	Philo	17	7	5	1	22	8
	TOTAL	268	120	53	15	321	135
Nouveau secondaire		13	10	0	0	13	10
ENSEMBLE		281	130	53	15	334	145

3.6 Section 6 : Département du NORD

3.6.1 Nombre d'écoles et d'élèves de l'enseignement Secondaire selon la commune

Commune	Établissements scolaires		Nombre d'élèves
	Total	Dont public	
Acul du Nord	17	3	1,564
Bahon	5	1	99
Bas Limbé	10	1	239
Borgne	13	2	333
Cap-Haïtien	198	8	26,654
Dondon	6	1	522
Grande Rivière du Nord	15	3	960
La Victoire	6	0	62
Limbé	39	2	5,374
Limonade	11	3	413
Milot	25	3	1,579
Pignon	22	3	1,672
Pilate	9	2	274
Plaine du Nord	24	1	992
Plaisance	20	3	1,317
Port Margot	17	1	1,189
Quartier Morin	11	2	272
Ranquitte	10	2	1,425
Saint Raphaël	14	2	931
Total	472	43	45,871

3.6.2 Les écoles secondaires par milieu, secteur et catégorie selon la commune

Commune	Nombre d'Institutions		SECTEUR ET CATEGORIE											
			SECTEUR PUBLIC			SECTEUR PRIVÉ								
	Total	dont rurales	TOTAL	Dont		TOTAL	Dont							
				Laïques	Congreganistes		Laïques	Congréganistes	Communautaires	épiscopales	Presbyterales	Missionnaires	Protestantes indépendantes	Non défini
Acul du Nord	17	10	3	3	0	14	6	0	1	0	0	4	3	0
Bahon	5	0	1	1	0	4	0	0	0	0	0	3	1	0
Bas Limbé	10	4	1	1	0	9	3	0	2	0	0	4	0	0
Borgne	13	7	2	2	0	11	3	0	1	0	0	5	2	0
Cap-Haïtien	198	74	8	8	0	190	109	10	11	7	0	13	37	3
Dondon	6	1	1	1	0	5	1	0	1	0	0	2	1	0
Grande Rivière du Nord	15	5	3	3	0	12	6	1	2	0	0	1	2	0
La Victoire	6	3	0	0	0	6	3	0	0	0	0	2	1	0
Limbé	39	12	2	2	0	37	20	2	4	0	0	6	4	1
Limonade	11	5	3	3	0	8	3	0	0	0	0	4	0	1
Milot	25	10	3	3	0	22	12	1	2	2	0	4	1	0
Pignon	22	13	3	3	0	19	10	1	0	3	0	3	2	0
Pilate	9	3	2	2	0	7	3	1	0	1	0	2	0	0
Plaine du Nord	24	21	1	1	0	23	12	2	0	0	1	4	4	0
Plaisance	20	6	3	3	0	17	13	1	0	0	0	2	1	0
Port Margot	17	5	1	1	0	16	5	0	0	1	0	7	3	0
Quartier Morin	11	5	2	1	1	9	4	2	0	0	0	0	3	0
Ranquitte	10	5	2	2	0	8	1	0	0	2	0	4	1	0
Saint Raphaël	14	2	2	2	0	12	6	0	4	1	0	1	0	0
Total	472	191	43	42	1	429	220	21	28	17	1	71	66	5

ENSEIGNEMENT SECONDAIRE

DÉPARTEMENT DU NORD

3.6.3 Répartition des écoles secondaires par secteur, milieu et type de vacation

Vacation	Secteur public			Secteur privé			Ensemble		
	Milieu urbain	Milieu rural	Total	Milieu urbain	Milieu rural	Total	Milieu urbain	Milieu rural	Total
Simple	32	6	38	226	163	389	258	169	427
Double	0	2	2	13	12	25	13	14	27
Non Réponse	2	1	3	8	7	15	10	8	18
ENSEMBLE	34	9	43	247	182	429	281	191	472

3.6.4 Répartition des écoles secondaires par secteur et milieu selon qu'elles disposent ou non de registre scolaire

Existence de registres scolaires	Secteur public			Secteur privé			Ensemble		
	Milieu urbain	Milieu rural	Total	Milieu urbain	Milieu rural	Total	Milieu urbain	Milieu rural	Total
Oui	20	4	24	176	141	317	196	145	341
Non	1	3	4	10	13	23	11	16	27
Non Réponse	13	2	15	61	28	89	74	30	104
ENSEMBLE	34	9	43	247	182	429	281	191	472

3.6.5 Répartition des écoles secondaires par secteur et milieu selon le type de lieu d'accueil

Type de Lieux d'accueil	Secteur public			Secteur privé			Ensemble		
	Milieu urbain	Milieu rural	Total	Milieu urbain	Milieu rural	Total	Milieu urbain	Milieu rural	Total
Construit pour école	22	7	29	143	89	232	165	96	261
Maison d'Habitation	5	0	5	55	35	90	60	35	95
Église	0	0	0	6	18	24	6	18	24
Tonnelles/Tentes	0	0	0	0	3	3	0	3	3
Autres	2	2	4	9	2	11	11	4	15
Pas de réponse	5	0	5	34	35	69	39	35	74
TOTAL	34	9	43	247	182	429	281	191	472

3.6.6 Répartition des écoles offrant l'enseignement Secondaire selon la taille et la commune

Taille	Moins de 50 élèves		50 à 99 élèves		100 à 199		200 à 299		300 à 399		400 à 499		500 et plus		TOTAL	
	Total	dont Public	Total	dont Public	Total	dont Public	Total	dont Public	Total	dont Public	Total	dont Public	Total	dont Public	Total	dont Public
Acul du Nord	5	1	6	0	3	1	3	1	0	0	0	0	0	0	17	3
Bahon	4	1	1	0	0	0	0	0	0	0	0	0	0	0	5	1
Bas Limbé	8	0	1	0	0	0	1	1	0	0	0	0	0	10	1	
Borgne	9	0	2	0	2	2	0	0	0	0	0	0	0	13	2	
Cap-Haïtien	106	1	20	1	30	0	19	1	5	0	6	0	12	5	198	8
Dondon	3	0	2	0	0	0	0	0	1	1	0	0	0	6	1	
Grande Rivière du Nord	8	2	4	0	2	0	0	0	0	0	0	0	1	1	15	3
La Victoire	4	0	2	0	0	0	0	0	0	0	0	0	0	6	0	
Limbé	21	0	3	0	7	0	3	0	1	0	0	0	4	2	39	2
Limonade	5	1	4	1	1	0	0	0	1	1	0	0	0	11	3	
Milot	14	2	6	0	4	0	0	0	0	0	0	0	1	1	25	3
Pignon	17	0	2	0	1	1	0	0	1	1	0	0	1	1	22	3
Pilate	6	2	3	0	0	0	0	0	0	0	0	0	0	9	2	
Plaine du Nord	12	0	6	1	4	0	2	0	0	0	0	0	0	24	1	
Plaisance	11	1	5	0	2	0	1	0	0	0	1	1	0	0	20	2
Port Margot	6	0	4	0	5	0	0	0	2	1	0	0	0	17	1	
Quartier Morin	7	1	3	0	0	0	1	1	0	0	0	0	0	11	2	
Ranquitte	5	0	0	0	2	0	1	0	1	1	0	0	1	1	10	2
Saint Raphaël	7	2	4	0	2	0	1	1	0	0	0	0	0	14	3	
Total	258	14	78	3	65	4	32	5	12	5	7	1	20	11	472	43

ENSEIGNEMENT SECONDAIRE

DÉPARTEMENT DU NORD

3.6.7 Répartition des élèves du Secondaire par année d'études et genre selon l'âge et le milieu (Secteur public)

Age	Genre Milieu	Troisième		Seconde		Rhéto		Philo		Nouveau secondaire		TOTAL	
		Nbre d'élèves	Dont Filles	Nbre d'élèves	Dont Filles	Nbre d'élèves	Dont Filles	Nbre d'élèves	Dont Filles	Nbre d'élèves	Dont Filles	Nbre d'élèves	Dont Filles
Moins de 15 ans	Urbain	205	106	0	0	0	0	0	0	10	5	215	111
	Rural	15	5	0	0	0	0	0	0	0	0	15	5
	Total	220	111	0	0	0	0	0	0	10	5	230	116
15 ans	Urbain	755	362	116	60	0	0	0	0	29	24	900	446
	Rural	76	42	14	6	0	0	0	0	0	0	90	48
	Total	831	404	130	66	0	0	0	0	29	24	990	494
16 ans	Urbain	1399	711	469	241	69	37	0	0	48	28	1985	1017
	Rural	99	53	41	24	4	1	0	0	0	0	144	78
	Total	1498	764	510	265	73	38	0	0	48	28	2129	1095
17 ans	Urbain	1343	675	824	421	285	142	111	52	87	48	2650	1338
	Rural	118	58	70	31	22	11	5	1	0	0	215	101
	Total	1461	733	894	452	307	153	116	53	87	48	2865	1439
18 ans	Urbain	1026	495	803	414	516	265	445	199	102	52	2892	1425
	Rural	103	46	63	28	35	16	20	8	0	0	221	98
	Total	1129	541	866	442	551	281	465	207	102	52	3113	1523
19 ans	Urbain	1433	708	1280	665	1166	583	1615	735	185	88	5679	2779
	Rural	158	66	125	58	75	33	48	16	0	0	406	173
	Total	1591	774	1405	723	1241	616	1663	751	185	88	6085	2952
20 ans et plus	Urbain	521	251	517	266	511	259	714	336	88	44	2351	1156
	Rural	70	24	47	18	36	16	35	12	0	0	188	70
	Total	591	275	564	284	547	275	749	348	88	44	2539	1226
Total	Urbain	6682	3308	4009	2067	2547	1286	2885	1322	549	289	16672	8272
	Rural	639	294	360	165	172	77	108	37	0	0	1279	573
	Total	7321	3602	4369	2232	2719	1363	2993	1359	549	289	17951	8845

3.6.8 Répartition des élèves du Secondaire par année d'études et genre selon l'âge et le milieu (Secteur privé)

Age	Genre Milieu	Troisième		Seconde		Rhéto		Philo		Nouveau secondaire		TOTAL	
		Nbre d'élèves	Dont Filles	Nbre d'élèves	Dont Filles	Nbre d'élèves	Dont Filles	Nbre d'élèves	Dont Filles	Nbre d'élèves	Dont Filles	Nbre d'élèves	Dont Filles
Moins de 15 ans	Urbain	26	22	0	0	0	0	0	0	0	0	26	22
	Rural	0	0	0	0	0	0	0	0	0	0	0	0
	Total	26	22	0	0	0	0	0	0	0	0	0	26
15 ans	Urbain	119	110	30	17	0	0	0	0	1	0	150	127
	Rural	43	16	16	2	0	0	0	0	9	7	68	25
	Total	162	126	46	19	0	0	0	0	10	7	218	152
16 ans	Urbain	478	411	207	87	37	19	0	0	3	2	725	519
	Rural	197	111	72	34	32	17	0	0	21	13	322	175
	Total	675	522	279	121	69	36	0	0	24	15	1047	694
17 ans	Urbain	569	493	694	361	249	129	10	2	1	0	1523	985
	Rural	283	168	148	82	65	29	36	17	36	18	568	314
	Total	852	661	842	443	314	158	46	19	37	18	2091	1299
18 ans	Urbain	511	455	994	517	846	454	76	42	4	5	2431	1473
	Rural	288	176	195	109	156	76	32	17	61	39	732	417
	Total	799	631	1189	626	1002	530	108	59	65	44	3163	1890
19 ans	Urbain	571	524	1341	717	2124	1132	583	330	15	7	4634	2710
	Rural	296	182	240	134	409	235	162	81	141	77	1248	709
	Total	867	706	1581	851	2533	1367	745	411	156	84	5882	3419
20 ans et plus	Urbain	3498	1031	2557	1370	4686	2474	1535	805	95	50	12371	5730
	Rural	666	321	664	351	1384	680	247	117	159	80	3120	1549
	Total	4164	1352	3221	1721	6070	3154	1782	922	254	130	15491	7279
Total	Urbain	5772	3046	5823	3069	7942	4208	2204	1179	119	64	21860	11566
	Rural	1773	974	1335	712	2046	1037	477	232	427	234	6058	3189
	Total	7545	4020	7158	3781	9988	5245	2681	1411	546	298	27918	14755

3.6.9 Répartition des élèves du Secondaire par année d'études et genre selon l'âge et le milieu (Public+Privé)

Age	Genre Milieu	Troisième		Seconde		Rhéto		Philo		Nouveau secondaire		TOTAL	
		Nbre d'élèves	Dont Filles	Nbre d'élèves	Dont Filles	Nbre d'élèves	Dont Filles	Nbre d'élèves	Dont Filles	Nbre d'élèves	Dont Filles	Nbre d'élèves	Dont Filles
Moins de 15 ans	Urbain	231	128	0	0	0	0	0	0	10	5	241	133
	Rural	15	5	0	0	0	0	0	0	0	0	15	5
	Total	246	133	0	0	0	0	0	0	10	5	256	138
15 ans	Urbain	874	472	146	77	0	0	0	0	30	24	1050	573
	Rural	119	58	30	8	0	0	0	0	9	7	158	73
	Total	993	530	176	85	0	0	0	0	39	31	1208	646
16 ans	Urbain	1877	1122	676	328	106	56	0	0	51	30	2710	1536
	Rural	296	164	113	58	36	18	0	0	21	13	466	253
	Total	2173	1286	789	386	142	74	0	0	72	43	3176	1789
17 ans	Urbain	1912	1168	1518	782	534	271	121	54	88	48	4173	2323
	Rural	401	226	218	113	87	40	41	18	36	18	783	415
	Total	2313	1394	1736	895	621	311	162	72	124	66	4956	2738
18 ans	Urbain	1537	950	1797	931	1362	719	521	241	106	57	5323	2898
	Rural	391	222	258	137	191	92	52	25	61	39	953	515
	Total	1928	1172	2055	1068	1553	811	573	266	167	96	6276	3413
19 ans	Urbain	2004	1232	2621	1382	3290	1715	2198	1065	200	95	10313	5489
	Rural	454	248	365	192	484	268	210	97	141	77	1654	882
	Total	2458	1480	2986	1574	3774	1983	2408	1162	341	172	11967	6371
20 ans et plus	Urbain	4019	1282	3074	1636	5197	2733	2249	1141	183	94	14722	6886
	Rural	736	345	711	369	1420	696	282	129	159	80	3308	1619
	Total	4755	1627	3785	2005	6617	3429	2531	1270	342	174	18030	8505
Total	Urbain	12454	6354	9832	5136	10489	5494	5089	2501	668	353	38532	19838
	Rural	2412	1268	1695	877	2218	1114	585	269	427	234	7337	3762
	Total	14866	7622	11527	6013	12707	6608	5674	2770	1095	587	45869	23600

3.6.10 Répartition des redoublants du Secondaire par milieu et genre selon l'année d'études

Type d'enseignement	Année d'étude	Milieu urbain		Milieu rural		Ensemble	
		Nombre de redoublants	Dont Filles	Nombre de redoublants	Dont Filles	Nombre de redoublants	Dont Filles
Secondaire traditionnel	Troisième	133	64	49	24	182	88
	Seconde	186	98	32	16	218	114
	Rheto	448	234	36	23	484	257
	Philo	116	58	13	3	129	61
	TOTAL	883	454	130	66	1 013	520
Nouveau secondaire		16	9	0	0	16	8
ENSEMBLE		899	463	130	66	1 029	528

3.7 Section 7 : Département du NORD-EST

3.7.1 Nombre d'écoles et d'élèves de l'enseignement Secondaire selon la commune

Commune	Établissements scolaires		Nombre d'élèves
	Total	Dont public	
Capotille	3	2	341
Caracol	2	2	...
Carice	5	1	223
Ferrier	10	1	171
Fort-Liberté	23	2	1,163
Monbin Crochu	9	1	506
Mont-Organisé	2	0	99
Ouanaminthe	46	2	2,617
Perches	8	1	21
Sainte Suzanne	4	1	...
Terrier Rouge	14	2	2,147
Trou-du-Nord	18	3	3,008
Vallières	6	1	52
Total	150	19	10,348

... : informations non disponibles

3.7.2 Les écoles secondaires par milieu, secteur et catégorie selon la commune

DEPARTEMENT	Nombre d'Institutions		SECTEUR ET CATEGORIE													
			SECTEUR PUBLIC				SECTEUR PRIVÉ									
	Total	dont rurales	TOTAL	Dont			TOTAL	Dont								
				Laiques	Congreganistes	Non défini		Laiques	Congréganistes	Communautaires	épiscopales	Presbytérales	Protestantes		Non défini	
												Missionnaires	indépendantes			
Capotille	3	1	2	2	0	0	1	0	1	0	0	0	0	0	0	
Caracol	2	1	2	2	0	0	0	0	0	0	0	0	0	0	0	
Carice	5	0	1	1	0	0	4	3	0	0	0	0	1	0	0	
Ferrier	10	2	1	1	0	0	9	4	0	0	0	0	3	2	0	
Fort-Liberté	23	2	2	2	0	0	21	13	0	1	1	0	3	3	0	
Monbin Crochu	9	5	1	1	0	0	8	5	1	0	0	0	1	1	0	
Mont-Organisé	2	0	0	0	0	0	2	0	0	0	1	0	1	0	0	
Ouanaminthe	46	13	2	2	0	0	44	27	2	6	1	0	3	3	2	
Perches	8	1	1	1	0	0	7	1	0	0	0	0	3	3	0	
Sainte Suzanne	4	1	1	1	0	0	3	1	1	0	1	0	0	0	0	
Terrier Rouge	14	6	2	2	0	0	12	8	1	0	0	0	3	0	0	
Trou-du-Nord	18	2	3	3	0	0	15	7	3	1	0	0	3	1	0	
Vallière	6	3	1	1	0	0	5	3	0	0	1	0	1	0	0	
Total	150	37	19	19	0	0	131	72	9	8	5	0	22	13	2	

3.7.3 Répartition des Ecoles secondaires par secteur, milieu et type de vacation

Vacation	Secteur public			Secteur privé			Ensemble		
	Milieu urbain	Milieu rural	Total	Milieu urbain	Milieu rural	Total	Milieu urbain	Milieu rural	Total
Simple	9	2	11	81	31	112	90	33	123
Double	2	0	2	12	3	15	14	3	17
Non Réponse	6	0	6	3	1	4	9	1	10
ENSEMBLE	17	2	19	96	35	131	113	37	150

3.7.4 Répartition des écoles secondaires par secteur et milieu selon qu'elles disposent ou non de registre scolaire

Existence de registres scolaires	Secteur public			Secteur privé			Ensemble		
	Milieu Urbain	Milieu Rural	Total	Milieu urbain	Milieu rural	Total	Milieu urbain	Milieu rural	Total
OUI	9	2	11	82	28	110	91	30	121
NON	7		7	6	0	6	13	0	13
Non Réponse	1	0	1	8	7	15	9	7	16
ENSEMBLE	17	2	19	96	35	131	113	37	150

3.7.5 Répartition des écoles secondaires par secteur et milieu selon le type de lieu d'accueil

Type de Lieux d'accueil	Secteur public			Secteur privé			Ensemble		
	Milieu urbain	Milieu rural	Total	Milieu urbain	Milieu rural	Total	Milieu urbain	Milieu rural	Total
Construit pour école	10	0	10	70	15	85	80	15	95
Maison d'Habitation	0	0	0	6	4	10	6	4	10
Église	0	0	0	0	4	4	0	4	4
Tonnelles/Tentes	0	0	0	0	2	2	0	2	2
Autres	0	0	0	1	2	3	1	2	3
Pas de réponse	7	2	9	19	8	27	26	10	36
TOTAL	17	2	19	96	35	131	113	37	150

3.7.6 Répartition des écoles offrant l'enseignement Secondaire selon la taille et la commune

Secteur	Moins de 50 élèves		50 à 99 élèves		100 à 199		200 à 299		300 à 399		400 à 499		500 et plus		TOTAL	
	Total	dont Public	Total	dont Public	Total	dont Public	Total	dont Public	Total	dont Public	Total	dont Public	Total	dont Public	Total	dont Public
Commune																
Capotille	0	0	0	0	1	1	0	0	1	1	1	0	0	0	3	2
Caracol	0	0	0	0	0	0	0	0	1	1	1	1	0	0	2	2
Carice	2	0	1	0	0	0	1	0	0	0	1	1	0	0	5	1
Ferrier	5	0	4	0	0	0	0	0	0	0	1	1	0	0	10	1
Fort-Liberté	17	0	4	0	0	0	0	0	0	0	1	1	1	1	23	2
Monbin Crochu	2	0	1	0	3	0	1	1	1	0	1	0	0	0	9	1
Mont-Organisé	2	0	0	0	0	0	0	0	0	0	0	0	0	0	2	0
Ouanaminthe	28	0	9	0	5	0	0	0	2	1	1	0	1	1	46	2
Perches	5	1	3	0	0	0	0	0	0	0	0	0	0	0	8	1
Sainte Suzanne	2	1	0	0	0	0	0	0	1	0	1	0	0	0	4	1
Terrier Rouge	7	0	1	0	1	1	3	0	1	0	0	0	1	1	14	2
Trou-du-Nord	8	0	5	0	2	0	1	1	0	0	0	0	2	2	18	3
Vallière	2	0	2	0	0	0	1	0	0	0	1	1	0	0	6	1
Total	80	2	30	0	12	2	7	2	7	3	9	5	5	5	150	19

ENSEIGNEMENT SECONDAIRE

DÉPARTEMENT DU NORD-EST

3.7.7 Répartition des élèves du Secondaire par année d'études et genre selon l'âge et le milieu (Secteur public)

Age	Genre Milieu	Troisième		Seconde		Rhéto		Philo		Nouveau secondaire		TOTAL	
		Nbre d'élèves	Dont Filles	Nbre d'élèves	Dont Filles	Nbre d'élèves	Dont Filles	Nbre d'élèves	Dont Filles	Nbre d'élèves	Dont Filles	Nbre d'élèves	Dont Filles
Moins de 15 ans	Urbain	0	1	0	0	0	0	0	0	0	0	0	1
	Rural	0	0	0	0	0	0	0	0	0	0	0	0
	Total	0	1	0	0	0	0	0	0	0	0	0	1
15 ans	Urbain	34	16	13	2	0	0	0	0	2	2	49	20
	Rural	0	0	0	0	0	0	0	0	0	0	0	0
	Total	34	16	13	2	0	0	0	0	2	2	49	20
16 ans	Urbain	106	71	22	8	0	0	0	0	16	8	144	87
	Rural	0	0	0	0	0	0	0	0	0	0	0	0
	Total	106	71	22	8	0	0	0	0	16	8	144	87
17 ans	Urbain	207	115	102	69	23	15	1	0	28	10	361	209
	Rural	0	0	0	0	0	0	0	0	0	0	0	0
	Total	207	115	102	69	23	15	1	0	28	10	361	209
18 ans	Urbain	225	111	163	82	64	41	26	11	70	32	548	277
	Rural	0	0	0	0	0	0	0	0	0	0	0	0
	Total	225	111	163	82	64	41	26	11	70	32	548	277
19 ans	Urbain	282	154	236	147	138	77	141	148	47	21	844	547
	Rural	0	0	0	0	0	0	0	0	0	0	0	0
	Total	282	154	236	147	138	77	141	148	47	21	844	547
20 ans et plus	Urbain	662	256	603	247	666	312	870	344	222	90	3023	1249
	Rural	0	0	0	0	0	0	0	0	0	0	0	0
	Total	662	256	603	247	666	312	870	344	222	90	3023	1249
Total	Urbain	1516	724	1139	555	891	445	1038	503	385	163	4969	2390
	Rural	0	0	0	0	0	0	0	0	0	0	0	0
	Total	1516	724	1139	555	891	445	1038	503	385	163	4969	2390

3.7.8 Répartition des élèves du Secondaire par année d'études et genre selon l'âge et le milieu (Secteur privé)

Age	Genre Milieu	Troisième		Seconde		Rhéto		Philo		Nouveau secondaire		TOTAL	
		Nbre d'élèves	Dont Filles	Nbre d'élèves	Dont Filles	Nbre d'élèves	Dont Filles	Nbre d'élèves	Dont Filles	Nbre d'élèves	Dont Filles	Nbre d'élèves	Dont Filles
Moins de 15 ans	Urbain	43	25	0	0	0	0	0	0	0	0	43	25
	Rural	5	2	0	0	0	0	0	0	0	0	5	2
	Total	48	27	0	0	0	0	0	0	0	0	48	27
15 ans	Urbain	160	84	36	21	0	0	0	0	0	0	196	105
	Rural	24	16	7	3	0	0	0	0	0	0	31	19
	Total	184	100	43	24	0	0	0	0	0	0	227	124
16 ans	Urbain	296	165	146	85	38	21	0	0	1	0	481	271
	Rural	31	19	19	14	3	1	0	0	0	0	53	34
	Total	327	184	165	99	41	22	0	0	1	0	534	305
17 ans	Urbain	284	157	257	149	159	81	26	13	2	0	728	400
	Rural	37	21	32	18	17	8	4	1	0	0	90	48
	Total	321	178	289	167	176	89	30	14	2	0	818	448
18 ans	Urbain	217	115	251	147	288	151	106	52	5	0	867	465
	Rural	33	17	29	16	27	13	14	8	0	0	103	54
	Total	250	132	280	163	315	164	120	60	5	0	970	519
19 ans	Urbain	303	165	400	236	651	331	383	191	3	0	1740	923
	Rural	50	24	58	33	57	25	35	17	0	0	200	99
	Total	353	189	458	269	708	356	418	208	3	0	1940	1022
20 ans et plus	Urbain	110	58	161	94	285	147	169	87	15	1	740	387
	Rural	22	9	22	10	28	12	26	12	0	0	98	43
	Total	132	67	183	104	313	159	195	99	15	1	838	430
Total	Urbain	1413	769	1251	732	1421	731	684	343	26	1	4795	2576
	Rural	202	108	167	94	132	59	79	38	0	0	580	299
	Total	1615	877	1418	826	1553	790	763	381	26	1	5375	2875

3.7.9 Répartition des élèves du Secondaire par année d'études et genre selon l'âge et le milieu (Public+Privé)

Age	Genre Milieu	Troisième		Seconde		Rhéto		Philo		Nouveau secondaire		TOTAL	
		Nbre d'élèves	Dont Filles	Nbre d'élèves	Dont Filles	Nbre d'élèves	Dont Filles	Nbre d'élèves	Dont Filles	Nbre d'élèves	Dont Filles	Nbre d'élèves	Dont Filles
Moins de 15 ans	Urbain	43	26	0	0	0	0	0	0	0	0	43	26
	Rural	5	2	0	0	0	0	0	0	0	0	5	2
	Total	48	28	0	0	0	0	0	0	0	0	48	28
15 ans	Urbain	194	100	49	23	0	0	0	0	2	2	245	125
	Rural	24	16	7	3	0	0	0	0	0	0	31	19
	Total	218	116	56	26	0	0	0	0	2	2	276	144
16 ans	Urbain	402	236	168	93	38	21	0	0	17	8	625	358
	Rural	31	19	19	14	3	1	0	0	0	0	53	34
	Total	433	255	187	107	41	22	0	0	17	8	678	392
17 ans	Urbain	491	272	359	218	182	96	27	13	30	10	1089	609
	Rural	37	21	32	18	17	8	4	1	0	0	90	48
	Total	528	293	391	236	199	104	31	14	30	10	1179	657
18 ans	Urbain	442	226	414	229	352	192	132	63	75	32	1415	742
	Rural	33	17	29	16	27	13	14	8	0	0	103	54
	Total	475	243	443	245	379	205	146	71	75	32	1518	796
19 ans	Urbain	585	319	636	383	789	408	524	339	50	21	2584	1470
	Rural	50	24	58	33	57	25	35	17	0	0	200	99
	Total	635	343	694	416	846	433	559	356	50	21	2784	1569
20 ans et plus	Urbain	772	314	764	341	951	459	1039	431	237	91	3763	1636
	Rural	22	9	22	10	28	12	26	12	0	0	98	43
	Total	794	323	786	351	979	471	1065	443	237	91	3861	1679
Total	Urbain	2929	1493	2390	1287	2312	1176	1722	846	411	164	9764	4966
	Rural	202	108	167	94	132	59	79	38	0	0	580	299
	Total	3131	1601	2557	1381	2444	1235	1801	884	411	164	10344	5265

3.7.10 Répartition des redoublants du Secondaire par milieu et genre selon l'année d'études

Type d'enseignement	Année d'étude	Milieu urbain		Milieu rural		Ensemble	
		Nombre de redoublants	Dont Filles	Nombre de redoublants	Dont Filles	Nombre de redoublants	Dont Filles
Secondaire traditionnel	Troisième	55	35	12	7	67	42
	Seconde	73	33	17	10	90	43
	Retho	230	140	18	10	248	150
	Philo	41	17	0	0	41	17
	TOTAL	399	225	47	27	446	252
Nouveau secondaire		0	0	0	0	0	0
ENSEMBLE		399	225	47	27	446	252

3.8 Section 8 : Département du Nord-Ouest

3.8.1 Nombre d'écoles et d'élèves de l'enseignement Secondaire selon la commune

Commune	Etablissements scolaires		Nombre d'élèves
	Total	Dont public	
Anse-à-Foleur	1	1	171
Baie de Henne	9	1	132
Bassin Bleu	4	1	222
Bombardopolis	15	2	271
Chansolme	4	1	...
Jean-Rabel	23	3	1,468
La Tortue	18	1	511
Mole Saint Nicolas	20	3	867
Port de Paix	75	6	6,944
Saint Louis du Nord	21	2	2,991
TOTAL	190	21	13,577

... : informations non disponibles

3.8.2 Nombre des écoles secondaires par milieu, secteur et catégorie selon la commune

DEPARTEMENT	Nombre d'Institutions		SECTEUR ET CATEGORIE													
			SECTEUR PUBLIC				SECTEUR PRIVÉ									
	Total	dont rurales	TOTAL	Dont			TOTAL	Dont								
				Laiques	congreganistes	non défini		Laiques	Congréganistes	communitaires	épiscopales	presbyterales	Protestantes		non défini	
												Missionnaires	indépendantes			
Anse à Foleur	1	0	1	1	0	0	0	0	0	0	0	0	0	0	0	
Baie de Henne	9	5	1	1	0	0	8	0	0	2	1	0	2	3	0	
Bassin Bleu	4	4	1	1	0	0	3	1	0	1	0	0	0	1	0	
Bombardopolis	15	10	2	2	0	0	13	5	1	0	0	0	2	5	0	
Chansolme	4	3	1	1	0	0	3	3	0	0	0	0	0	0	0	
Jean Rabel	23	12	3	3	0	0	20	4	0	5	0	0	5	6	0	
La Tortue	18	17	1	1	0	0	17	6	1	3	0	0	7	0	0	
Mole Saint Nicolas	20	12	3	3	0	0	17	1	3	3	0	2	5	3	0	
Port de Paix	75	21	6	6	0	0	69	27	3	7	1	0	15	13	3	
Saint Louis du Nord	21	7	2	2	0	0	19	8	1	2	1	0	3	4	0	
Total	190	91	21	21	0	0	169	55	9	23	3	2	39	35	3	

3.8.3 Répartition des écoles par secteur, milieu et type de vacation

Vacation	Secteur public			Secteur privé			Ensemble		
	Milieu urbain	Milieu rural	Total	Milieu urbain	Milieu rural	Total	Milieu urbain	Milieu rural	Total
Simple	6	5	11	70	70	140	76	75	151
Double	2	0	2	12	11	23	14	11	25
Non Réponse	5	3	8	4	2	6	9	5	14
ENSEMBLE	13	8	21	86	83	169	99	91	190

3.8.4 Répartition des écoles secondaires par secteur et milieu selon qu'elles disposent ou non de registre scolaire

Existence de registres scolaires	Secteur public			Secteur privé			Ensemble		
	Milieu urbain	Milieu rural	Total	Milieu urbain	Milieu rural	Total	Milieu urbain	Milieu rural	Total
Oui	7	5	12	66	72	138	73	77	150
Non	0	1	1	7	6	13	7	7	14
Non Réponse	6	2	8	13	5	18	19	7	26
ENSEMBLE	13	8	21	86	83	169	99	91	190

3.8.5 Répartition des écoles secondaires par secteur et milieu selon le type de lieu d'accueil

Type de Lieux d'accueil	Secteur public			Secteur privé			Ensemble		
	Milieu Urbain	Milieu rural	Total	Milieu urbain	Milieu rural	Total	Milieu urbain	Milieu rural	Total
Construit pour école	6	3	9	42	48	90	48	51	99
Maison d'Habitation	0	1	1	17	8	25	17	9	26
Église	0	0	0	3	1	4	3	1	4
Tonnelles/Tentes	0	0	0	1	0	1	1	0	1
Autres	0	1	1	0	2	2	0	3	3
Pas de réponse	7	3	10	23	24	47	30	27	57
TOTAL	13	8	21	86	83	169	99	91	190

3.8.6 Répartition des écoles offrant l'enseignement Secondaire selon la taille et la commune

Taille	Moins de 50 élèves		50 à 99 élèves		100 à 199		200 à 299		300 à 399		400 à 499		500 et plus		TOTAL	
	Total	dont Public	Total	dont Public	Total	dont Public	Total	dont Public	Total	dont Public	Total	dont Public	Total	dont Public	Total	dont Public
Commune																
Anse à Foleur	0	0	0	0	1	1	0	0	0	0	0	0	0	0	1	1
Baie de Henne	4	1	0	0	1	0	2	0	2	0	0	0	0	0	9	1
Bassin Bleu	0	0	0	0	2	0	1	1	0	0	1	0	0	0	4	1
Bombardopolis	10	1	0	0	1	0	2	0	0	0	2	1	0	0	15	2
Chansolme	2	0	0	0	0	0	0	1	0	0	2	0	0	0	4	1
Jean Rabel	12	0	7	1	1	0	1	0	0	0	1	1	1	1	23	3
La Tortue	9	0	3	0	3	0	1	0	1	0	0	0	1	1	18	1
Mole Saint Nicolas	14	1	2	0	1	0	0	0	1	0	1	1	1	1	20	3
Port de Paix	43	0	11	0	13	1	0	0	3	1	2	2	3	2	75	6
Saint Louis du Nord	7	0	1	0	4	0	4	1	2	0	2	0	1	1	21	2
Total	101	3	24	1	27	2	11	3	9	1	11	5	7	6	190	21

3.8.7 Répartition des élèves du Secondaire par année d'études et genre selon l'âge et le milieu (Secteur public)

Age	Genre Milieu	Troisième		Seconde		Rhéto		Philo		Nouveau secondaire		TOTAL	
		Nbre d'élèves	Dont Filles	Nbre d'élèves	Dont Filles	Nbre d'élèves	Dont Filles	Nbre d'élèves	Dont Filles	Nbre d'élèves	Dont Filles	Nbre d'élèves	Dont Filles
Moins de 15 ans	Urbain	2	0	0	0	0	0	0	0	0	0	2	0
	Rural	0	0	0	0	0	0	0	0	0	0	0	0
	Total	2	0	0	0	0	0	0	0	0	0	2	0
15 ans	Urbain	58	35	21	0	0	0	0	0	3	3	82	38
	Rural	3	3	0	0	0	0	0	0	0	0	3	3
	Total	61	38	21	0	0	0	0	0	3	3	85	41
16 ans	Urbain	101	56	71	43	1	1	0	0	27	16	200	116
	Rural	15	5	0	0	0	0	0	0	0	0	15	5
	Total	116	61	71	43	1	1	0	0	27	16	215	121
17 ans	Urbain	243	117	138	69	29	12	0	0	48	19	458	217
	Rural	46	22	6	4	2	1	0	0	0	0	54	27
	Total	289	139	144	73	31	13	0	0	48	19	512	244
18 ans	Urbain	250	142	190	91	103	54	8	0	121	64	672	351
	Rural	56	30	19	11	2	1	0	0	0	0	77	42
	Total	306	172	209	102	105	55	8	0	121	64	749	393
19 ans	Urbain	377	220	223	130	470	225	59	28	82	42	1211	645
	Rural	43	13	22	11	7	3	1	1	0	0	73	28
	Total	420	233	245	141	477	228	60	29	82	42	1284	673
20 ans et plus	Urbain	861	410	421	159	805	395	838	362	381	179	3306	1505
	Rural	531	244	287	130	250	111	90	31	0	0	1158	516
	Total	1392	654	708	289	1055	506	928	393	381	179	4464	2021
Total	Urbain	1892	980	1064	492	1408	687	905	390	662	323	5931	2872
	Rural	694	317	334	156	261	116	91	32	0	0	1380	621
	Total	2586	1297	1398	648	1669	803	996	422	662	323	7311	3493

3.8.8 Répartition des élèves du Secondaire par année d'études et genre selon l'âge et le milieu (Secteur privé)

Age	Genre Milieu	Troisième		Seconde		Rhéto		Philo		Nouveau secondaire		TOTAL	
		Nbre d'élèves	Dont Filles	Nbre d'élèves	Dont Filles	Nbre d'élèves	Dont Filles	Nbre d'élèves	Dont Filles	Nbre d'élèves	Dont Filles	Nbre d'élèves	Dont Filles
Moins de 15 ans	Urbain	34	19	0	0	0	0	0	0	0	0	34	19
	Rural	2	0	0	0	0	0	0	0	0	0	2	0
	Total	36	19	0	0	0	0	0	0	0	0	36	19
15 ans	Urbain	57	31	12	10	0	0	0	0	0	0	69	41
	Rural	37	19	1	0	0	0	0	0	0	0	38	19
	Total	94	50	13	10	0	0	0	0	0	0	107	60
16 ans	Urbain	165	89	82	41	10	2	0	0	0	0	257	132
	Rural	51	22	22	13	0	0	0	0	0	0	73	35
	Total	216	111	104	54	10	2	0	0	0	0	330	167
17 ans	Urbain	255	136	124	69	63	32	0	0	0	0	442	237
	Rural	59	31	24	10	6	3	0	0	0	0	89	44
	Total	314	167	148	79	69	35	0	0	0	0	531	281
18 ans	Urbain	245	135	217	129	79	46	9	4	0	0	550	314
	Rural	98	57	56	26	17	8	12	9	0	0	183	100
	Total	343	192	273	155	96	54	21	13	0	0	733	414
19 ans	Urbain	269	135	206	119	138	80	75	41	0	0	688	375
	Rural	115	59	83	49	65	29	19	9	0	0	282	146
	Total	384	194	289	168	203	109	94	50	0	0	970	521
20 ans et plus	Urbain	589	323	691	380	976	484	209	89	0	0	2465	1276
	Rural	386	169	278	126	354	145	77	31	0	0	1095	471
	Total	975	492	969	506	1330	629	286	120	0	0	3560	1747
Total	Urbain	1614	868	1332	748	1266	644	293	134	0	0	4505	2394
	Rural	748	357	464	224	442	185	108	49	0	0	1762	815
	Total	2362	1225	1796	972	1708	829	401	183	0	0	6267	3209

3.8.9 Répartition des élèves du Secondaire par année d'études et par genre selon l'âge et le milieu (Public+Privé)

Age	Genre Milieu	Troisième		Seconde		Rhéto		Philo		Nouveau secondaire		TOTAL	
		Nbre d'élèves	Dont Filles	Nbre d'élèves	Dont Filles	Nbre d'élèves	Dont Filles	Nbre d'élèves	Dont Filles	Nbre d'élèves	Dont Filles	Nbre d'élèves	Dont Filles
Moins de 15 ans	Urbain	36	19	0	0	0	0	0	0	0	0	36	19
	Rural	2	0	0	0	0	0	0	0	0	0	2	0
	Total	38	19	0	0	0	0	0	0	0	0	38	19
15 ans	Urbain	115	66	33	10	0	0	0	0	3	3	151	79
	Rural	40	22	1	0	0	0	0	0	0	0	41	22
	Total	155	88	34	10	0	0	0	0	3	3	192	101
16 ans	Urbain	266	145	153	84	11	3	0	0	27	16	457	248
	Rural	66	27	22	13	0	0	0	0	0	0	88	40
	Total	332	172	175	97	11	3	0	0	27	16	545	288
17 ans	Urbain	498	253	262	138	92	44	0	0	48	19	900	454
	Rural	105	53	30	14	8	4	0	0	0	0	143	71
	Total	603	306	292	152	100	48	0	0	48	19	1043	525
18 ans	Urbain	495	277	407	220	182	100	17	4	121	64	1222	665
	Rural	154	87	75	37	19	9	12	9	0	0	260	142
	Total	649	364	482	257	201	109	29	13	121	64	1482	807
19 ans	Urbain	646	355	429	249	608	305	134	69	82	42	1899	1020
	Rural	158	72	105	60	72	32	20	10	0	0	355	174
	Total	804	427	534	309	680	337	154	79	82	42	2254	1194
20 ans et plus	Urbain	1450	733	1112	539	1781	879	1047	451	381	179	5771	2781
	Rural	917	413	565	256	604	256	167	62	0	0	2253	987
	Total	2367	1146	1677	795	2385	1135	1214	513	381	179	8024	3768
Total	Urbain	3506	1848	2396	1240	2674	1331	1198	524	662	323	10436	5266
	Rural	1442	674	798	380	703	301	199	81	0	0	3142	1436
	Total	4948	2522	3194	1620	3377	1632	1397	605	662	323	13578	6702

3.8.10 Répartition des redoublants du Secondaire par milieu et genre selon l'année d'études

Type d'enseignement	Année d'étude	Milieu urbain		Milieu rural		Ensemble	
		Nombre de redoublants	Dont Filles	Nombre de redoublants	Dont Filles	Nombre de redoublants	Dont Filles
Secondaire traditionnel	Troisième	119	66	111	62	230	128
	Seconde	177	94	76	49	253	143
	Retho	553	256	149	65	702	321
	Philo	35	17	11	5	46	22
	TOTAL	884	433	347	181	1 231	614
Nouveau secondaire		36	19	3	0	39	19
ENSEMBLE		920	452	350	181	1 270	633

3.9 Section 9 : Département de l'OUEST

3.9.1 Nombre d'écoles et d'élèves de l'enseignement Secondaire selon la commune

Commune	Etablissements scolaires		Nombre d'élèves
	Total	Dont public	
Port-au-Prince	323	17	28,444
Delmas	369	4	18,561
Carrefour	330	2	24,819
Pétion-Ville	273	3	16,723
Kenscoff	21	1	415
Gressier	88		1,635
Cite Soleil	128	1	1,682
Tabarre	114	1	3,616
Léogane	112	3	7,943
Petit-Goâve	96	1	5,802
Grand-Goâve	37	2	1,308
Croix-des-Bouquets	234	3	10,724
Thomazeau	15	2	663
Ganthier	42	1	262
Cornillon	8	2	217
Fonds-Verrettes	15	1	80
Arcahaie	87	2	4,585
Cabaret	68	2	4,721
Anse-à-Galets	58	3	1,818
Pointe-à-Raquette	37	2	529
Total	2,455	53	134,547

3.9.2 Nombre des écoles secondaires par milieu, secteur et catégorie selon la Commune

Commune	Nombre d'Institutions		SECTEUR ET CATEGORIE														
			SECTEUR PUBLIC					SECTEUR PRIVÉ									
	Total	dont rurales	TOTAL	Dont				TOTAL	Dont								
				Laïques	Congreganistes	Communales	Non défini		Laïques	Congréganistes	Communautaires	épiscopales	Presbytérales	Protestantes		Non défini	
													Missionnaires	indépendantes			
Anse-à-Galets	58	31	3	1	0	0	2	55	20	1	6	2	0	18	7	1	
Archaie	87	56	2	1	0	0	1	85	29	4	8	3	3	20	14	4	
Cabaret	68	45	2	1	0	0	1	66	31	1	7	0	0	11	12	4	
Carrefour	330	54	2	2	0	0	0	328	251	6	6	2	0	28	33	2	
Cite Soleil	128	38	1	1	0	0	0	127	69	3	15	2	1	10	22	5	
Cornillon	8	4	2	1	0	0	1	6	0	0	1	0	0	1	1	3	
Croix-des-Bouquets	234	108	3	3	0	0	0	231	129	7	22	6	2	20	40	5	
Delmas	369	12	4	4	0	0	0	365	240	7	11	7	3	32	59	6	
Fonds-Verrettes	15	10	1	0	0	0	1	14	7	0	2	0	0	0	5	0	
Ganthier	42	33	1	0	0	0	1	41	11	0	8	5	0	11	6	0	
Grand-Goave	37	21	2	2	0	0	0	35	16	2	6	1	1	5	4	0	
Gressier	88	32	0	0	0	0	0	88	52	2	9	2	0	7	15	1	
Kenscoff	21	12	1	0	0	0	1	20	7	0	6	1	0	4	2	0	
Léogane	112	76	3	3	0	0	0	109	44	6	12	4	7	18	16	2	
Pétion-Ville	273	61	3	3	0	0	0	270	175	10	11	0	1	28	41	4	
Petit-Goave	96	64	1	1	0	0	0	95	45	0	17	2	1	10	17	3	
Pointe-à-Raquette	37	36	2	1	0	0	1	35	11	0	6	0	0	11	6	1	
Port-au-Prince	323	19	17	14	2	1	0	306	219	19	6	3	2	21	35	1	
Tabarre	114	9	1	1	0	0	0	113	64	5	4	0	1	11	25	3	
Thomazeau	15	9	2	1	0	0	1	13	7	0	2	0	0	0	4	0	
Total	2455	730	53	40	2	1	10	2402	1427	73	165	40	22	266	364	45	

ENSEIGNEMENT SECONDAIRE

DÉPARTEMENT DE L'OUEST

3.9.3 Répartition des écoles secondaires par secteur, milieu et type de vacation

Vacation	Secteur public			Secteur privé			Ensemble		
	Milieu Urbain	Milieu Rural	Total	Milieu urbain	Milieu rural	Total	Milieu urbain	Milieu rural	Total
Simple	9	7	16	1,309	610	1,919	1,318	617	1,935
Double	5	0	5	121	24	145	126	24	150
Non Réponse	28	4	32	253	85	338	281	89	370
ENSEMBLE	42	11	53	1,683	719	2,402	1,725	730	2,455

3.9.4 Répartition des écoles secondaires par secteur et milieu, selon qu'elles disposent ou non de registre scolaire

Existence de registres scolaires	Secteur public			Secteur privé			Ensemble		
	Milieu Urbain	Milieu Rural	TOTAL	Milieu Urbain	Milieu Rural	TOTAL	Milieu Urbain	Milieu Rural	TOTAL
Oui	16	8	24	953	408	1,361	969	416	1,385
Non	3	1	4	142	85	227	145	86	231
Non Réponse	23	2	25	588	226	814	611	228	839
ENSEMBLE	42	11	53	1,683	719	2,402	1,725	730	2,455

3.9.5 Répartition des écoles secondaires par secteur et milieu selon le type de lieu d'accueil

Type de Lieux d'accueil	Secteur public			Secteur privé			Ensemble		
	Milieu urbain	Milieu rural	Total	Milieu urbain	Milieu rural	Total	Milieu urbain	Milieu rural	Total
Construit pour école	30	4	34	863	368	1231	893	372	1265
Maison d'Habitation	1	2	3	252	61	313	253	63	316
Église	0	1	1	54	46	100	54	47	101
Tonnelles/Tentes	1	0	1	71	25	96	72	25	97
Autres	2	2	4	120	52	172	122	54	176
Pas de réponse	8	2	10	323	167	490	331	169	500
TOTAL	42	11	53	1683	719	2402	1725	730	2455

3.9.6 Répartition des écoles offrant l'enseignement Secondaire selon la taille et la commune

Commune	Moins de 50 élèves		50 à 99 élèves		100 à 199		200 à 299		300 à 399		400 à 499		500 et plus		TOTAL	
	Total	dont Public	Total	dont Public	Total	dont Public	Total	dont Public	Total	dont Public	Total	dont Public	Total	dont Public	Total	dont Public
Anse-à-Galets	47	2	8	0	1	0	0	0	1	0	0	0	1	1	58	3
Archaïe	62	0	8	0	10	0	3	0	1	0	1	1	2	1	87	2
Cabaret	46	0	12	0	4	0	2	1	0	0	0	0	4	1	68	2
Carrefour	229	0	38	0	35	0	9	0	7	0	5	1	7	1	330	2
Côte Soleil	102	0	15	0	11	0	0	0	0	0	0	0	0	1	128	1
Cornillon	6	0	1	1	1	1	0	0	0	0	0	0	0	0	8	2
Croix-des-Bouquets	147	0	40	1	36	0	8	0	0	0	1	0	2	2	234	3
Delmas	231	1	60	0	58	2	13	0	5	0	0	0	2	1	369	4
Fonds-Verrettes	14	0	1	1	0	0	0	0	0	0	0	0	0	0	15	1
Ganthier	35	0	6	0	1	0	0	0	0	0	0	0	0	1	42	1
Grand-Goave	23	0	7	0	7	0	0	0	0	0	0	1	0	1	37	2
Gressier	67	0	10	0	9	0	2	0	0	0	0	0	0	0	88	0
Kenscoff	15	0	5	0	0	0	1	1	0	0	0	0	0	0	21	1
Léogane	62	1	17	0	21	1	9	0	1	0	0	0	2	1	112	3
Pétion-Ville	169	0	46	1	40	1	8	0	6	0	0	0	4	1	273	3
Petit-Goave	55	0	13	0	19	0	5	0	2	1	1	0	1	0	96	1
Pointe-à-Raquette	37	2	0	0	0	0	0	0	0	0	0	0	0	0	37	2
Port-au-Prince	192	3	39	0	57	6	16	0	8	1	4	1	7	6	323	17
Tabarre	83	0	14	0	12	0	3	0	1	0	1	1	0	0	114	1
Thomazeau	10	0	3	0	1	0	1	1	0	0	0	1	0	0	15	2
Total	1,632	9	343	4	323	11	80	3	32	2	13	6	32	18	2,455	53

ENSEIGNEMENT SECONDAIRE

DÉPARTEMENT DE L'OUEST

3.9.7 Répartition des élèves du Secondaire par année d'études et genre selon l'âge et le milieu (Secteur public)

Age	Genre Milieu	Troisième		Seconde		Rhéto		Philo		Nouveau secondaire		TOTAL	
		Nbre d'élèves	Dont Filles	Nbre d'élèves	Dont Filles	Nbre d'élèves	Dont Filles	Nbre d'élèves	Dont Filles	Nbre d'élèves	Dont Filles	Nbre d'élèves	Dont Filles
Moins de 15 ans	Urbain	298	147	0	0	0	0	0	0	0	0	298	147
	Rural	0	0	0	0	0	0	0	0	13	2	13	2
	Total	298	147	0	0	0	0	0	0	13	2	311	149
15 ans	Urbain	1068	695	237	159	0	0	0	0	130	98	1435	953
	Rural	27	14	1	0	0	0	0	0	32	15	60	29
	Total	1095	709	239	159	0	0	0	0	161	113	1495	981
16 ans	Urbain	972	462	958	506	1	1	0	0	286	164	2218	1134
	Rural	64	42	18	11	1	0	0	0	56	32	138	84
	Total	1036	504	976	517	2	1	0	0	342	196	2356	1218
17 ans	Urbain	954	372	692	251	542	230	114	53	313	192	2616	1098
	Rural	99	52	36	18	18	3	0	0	45	24	198	98
	Total	1053	424	728	269	560	233	114	53	358	216	2814	1196
18 ans	Urbain	769	241	691	245	781	226	709	341	337	209	3287	1262
	Rural	92	49	65	34	33	19	11	5	53	17	253	124
	Total	861	290	756	279	814	245	720	345	390	226	3541	1385
19 ans	Urbain	1688	736	1686	685	1442	588	3132	1619	544	210	8492	3840
	Rural	342	143	280	130	209	108	59	22	0	0	891	403
	Total	2030	880	1967	815	1650	696	3191	1641	544	210	9382	4242
20 ans et plus	Urbain	49	18	109	100	363	301	580	255	98	39	1199	713
	Rural	150	59	132	59	150	69	75	19	0	0	507	206
	Total	199	77	241	159	513	370	655	274	98	39	1706	919
Total	Urbain	5799	2673	4374	1946	3130	1347	4535	2268	1707	912	19545	9146
	Rural	774	358	532	252	410	199	145	46	199	90	2060	945
	Total	6573	3031	4906	2198	3540	1546	4680	2314	1906	1002	21604	10090

3.9.8 Répartition des élèves du Secondaire par année d'études et genre selon l'âge et le milieu (Secteur privé)

Age	Genre Milieu	Troisième		Seconde		Rhéto		Philo		Nouveau secondaire		TOTAL	
		Nbre d'élèves	Dont Filles	Nbre d'élèves	Dont Filles	Nbre d'élèves	Dont Filles	Nbre d'élèves	Dont Filles	Nbre d'élèves	Dont Filles	Nbre d'élèves	Dont Filles
Moins de 15 ans	Urbain	1327	763	0	0	0	0	0	0	0	0	1327	763
	Rural	0	0	0	0	0	0	0	0	7	0	7	0
	Total	1327	763	0	0	0	0	0	0	7	0	1334	763
15 ans	Urbain	4747	3605	1380	1141	0	0	0	0	163	133	6290	4879
	Rural	232	136	12	0	0	0	0	0	17	3	261	139
	Total	4979	3741	1392	1141	0	0	0	0	180	136	6551	5018
16 ans	Urbain	4323	2396	5568	3626	10	14	0	0	360	222	10261	6258
	Rural	550	409	187	128	12	0	0	0	30	6	779	543
	Total	4873	2805	5755	3754	22	14	0	0	390	228	11040	6801
17 ans	Urbain	4240	1930	4022	1799	4976	2630	269	133	394	259	13901	6751
	Rural	856	504	374	214	257	53	0	0	24	5	1511	776
	Total	5096	2434	4396	2013	5233	2683	269	133	418	264	15412	7527
18 ans	Urbain	3420	1251	4014	1755	7165	2588	1669	850	424	282	16692	6726
	Rural	794	477	674	399	479	291	144	99	29	3	2120	1269
	Total	4214	1728	4688	2154	7644	2879	1813	949	453	285	18812	7995
19 ans	Urbain	7503	3817	9798	4913	13225	6728	7369	4038	684	284	38579	19780
	Rural	2958	1404	2919	1510	3025	1655	795	460	0	0	9697	5029
	Total	10461	5221	12717	6423	16250	8383	8164	4498	684	284	48276	24809
20 ans et plus	Urbain	219	95	632	717	3334	3441	1364	635	123	53	5672	4941
	Rural	1296	573	1372	684	2172	1059	1008	411	0	0	5848	2727
	Total	1515	668	2004	1401	5506	4500	2372	1046	123	53	11520	7668
Total	Urbain	25779	13857	25414	13951	28710	15401	10671	5656	2148	1233	92722	50098
	Rural	6686	3503	5538	2935	5945	3058	1947	970	107	17	20223	10483
	Total	32465	17360	30952	16886	34655	18459	12618	6626	2255	1250	112945	60581

ENSEIGNEMENT SECONDAIRE

DÉPARTEMENT DE L'OUEST

3.9.9 Répartition des élèves du Secondaire par année d'études et par genre selon l'âge et le milieu (Public+Privé)

Age	Genre Milieu	Troisième		Seconde		Rhéto		Philo		Nouveau secondaire		TOTAL	
		Nbre d'élèves	Dont Filles	Nbre d'élèves	Dont Filles	Nbre d'élèves	Dont Filles	Nbre d'élèves	Dont Filles	Nbre d'élèves	Dont Filles	Nbre d'élèves	Dont Filles
		Moins de 15 ans	Urbain	1625	910	0	0	0	0	0	0	0	0
	Rural	0	0	0	0	0	0	0	0	20	2	20	2
	Total	1625	910	0	0	0	0	0	0	20	2	1645	912
15 ans	Urbain	5815	4300	1617	1300	0	0	0	0	293	231	7725	5832
	Rural	259	150	13	0	0	0	0	0	49	18	321	168
	Total	6074	4450	1631	1300	0	0	0	0	341	249	8046	5999
16 ans	Urbain	5295	2858	6526	4132	11	15	0	0	646	386	12479	7392
	Rural	614	451	205	139	13	0	0	0	86	38	917	627
	Total	5909	3309	6731	4271	24	15	0	0	732	424	13396	8019
17 ans	Urbain	5194	2302	4714	2050	5518	2860	383	186	707	451	16517	7849
	Rural	955	556	410	232	275	56	0	0	69	29	1709	874
	Total	6149	2858	5124	2282	5793	2916	383	186	776	480	18226	8723
18 ans	Urbain	4189	1492	4705	2000	7946	2814	2378	1191	761	491	19979	7988
	Rural	886	526	739	433	512	310	155	104	82	20	2373	1393
	Total	5075	2018	5444	2433	8458	3124	2533	1294	843	511	22353	9380
19 ans	Urbain	9191	4553	11484	5598	14667	7316	10501	5657	1228	494	47071	23620
	Rural	3300	1547	3199	1640	3234	1763	854	482	0	0	10588	5432
	Total	12491	6101	14684	7238	17900	9079	11355	6139	1228	494	57658	29051
20 ans et plus	Urbain	268	113	741	817	3697	3742	1944	890	221	92	6871	5654
	Rural	1446	632	1504	743	2322	1128	1083	430	0	0	6355	2933
	Total	1714	745	2245	1560	6019	4870	3027	1320	221	92	13226	8587
Total	Urbain	31578	16530	29788	15897	31840	16748	15206	7924	3855	2145	112267	59244
	Rural	7460	3861	6070	3187	6355	3257	2092	1016	306	107	22283	11428
	Total	39038	20391	35858	19084	38195	20005	17298	8940	4161	2252	134549	70671

3.9.10 Répartition des redoublants du Secondaire par milieu et genre selon l'année d'études

Type d'enseignement	Année d'étude	Milieu urbain		Milieu rural		Ensemble	
		Nombre de redoublants	Dont Filles	Nombre de redoublants	Dont Filles	Nombre de redoublants	Dont Filles
Secondaire traditionnel	Troisième	1 443	769	181	95	1 624	864
	Seconde	1 457	743	148	77	1 605	820
	Rheto	2 657	1 364	383	184	3 040	1 548
	Philo	1 028	500	46	20	1 074	520
	TOTAL	6 585	3 376	758	376	7 343	3 752
Nouveau secondaire		63	29	7	2	70	26
ENSEMBLE		6 648	3 405	765	378	7 413	3 778

3.10 Section 10 : Département du SUD

3.10.1 Nombre d'écoles et d'élèves de l'enseignement Secondaire selon la commune

Commune	Etablissements scolaires		Nombre d'élèves
	Total	Dont public	
Cayes	79	3	7,786
Torbeck	37	2	1,586
Chantal	12	1	686
Camp Perrin	16	2	1,641
Maniche	12	2	437
L'Ile à Vache	4	2	101
Port Salut	23	2	1,186
Saint Jean du Sud	16	3	686
Arniquet	9	1	395
Aquin	55	2	2,838
Saint Louis du Sud	27	2	628
Cavaillon	22	1	592
Coteaux	6	1	532
Port à Piment	4	1	230
Roche à Bateau	3	2	218
Chardonnières	3	1	236
Les Anglais	2	1	122
Tiburon	2	1	...
TOTAL	332	30	19,900

3.10.2 Nombre des écoles secondaires par milieu, secteur et catégorie selon la commune

Commune	Nombre d'Institutions		SECTEUR ET CATEGORIE														
			SECTEUR PUBLIC					SECTEUR PRIVÉ									
	Total	dont rurales	TOTAL	Dont				TOTAL	Dont								
				Laïques	Congreganistes	Communes	Non défini		Laïques	Congréganistes	Communautaires	épiscopales	Presbytérales	Protestantes		Non défini	
													Missionnaires	indépendantes			
Aquin	55	31	2	2	0	0	0	53	19	4	1	5	1	17	4	2	
Arniquet	9	23	1	1	0	0	0	8	2	1	1	0	1	1	1	1	
Camp Perrin	16	6	2	2	0	0	0	14	8	1	0	0	0	2	3	0	
Cavaillon	22	11	1	1	0	0	0	21	7	1	2	3	3	3	2	0	
Cayes	79	7	3	3	0	0	0	76	40	10	5	2	2	8	8	1	
Chantal	12	4	1	1	0	0	0	11	3	3	0	2	1	1	0	1	
Chardonnières	3	10	1	1	0	0	0	2	2	0	0	0	0	0	0	0	
Coteaux	6	11	1	1	0	0	0	5	2	2	0	0	0	0	1	0	
Les Anglais	2	2	1	1	0	0	0	1	1	0	0	0	0	0	0	0	
L'Ile à Vache	4	35	2	2	0	0	0	2	2	0	0	0	0	0	0	0	
Maniche	12	21	2	2	0	0	0	10	6	0	1	2	0	0	1	0	
Port à Piment	4	17	1	1	0	0	0	3	1	1	0	0	0	1	0	0	
Port Salut	23	0	2	1	1	0	0	21	7	2	5	0	0	3	2	2	
Roche à Bateau	3	0	2	2	0	0	0	1	0	0	0	0	0	1	0	0	
Saint Jean du Sud	16	2	3	3	0	0	0	13	7	1	1	2	0	1	0	1	
Saint Louis du Sud	27	0	2	2	0	0	0	25	10	3	3	4	1	3	1	0	
Tiburon	2	0	1	1	0	0	0	1	0	0	0	1	0	0	0	0	
Torbeck	37	1	2	2	0	0	0	35	15	0	3	1	2	9	1	4	
Total	332	181	30	29	1	0	0	302	132	29	22	22	11	50	24	12	

ENSEIGNEMENT SECONDAIRE

DÉPARTEMENT DU SUD

3.10.3 Répartition des Ecoles secondaires par secteur, milieu et type de vacation

Vacation	Secteur public			Secteur privé			Ensemble		
	Milieu urbain	Milieu rural	Total	Milieu urbain	Milieu rural	Total	Milieu urbain	Milieu rural	Total
Simple	13	9	22	118	161	279	131	170	301
Double	2	2	4	7	1	8	9	3	12
Non Réponse	3	1	4	8	7	15	11	8	19
ENSEMBLE	18	12	30	133	169	302	151	181	332

3.10.4 Répartition des écoles secondaires par secteur et milieu, selon qu'elles disposent ou non de registre scolaire

Existence de registres scolaires	Secteur public			Secteur privé			Ensemble		
	Milieu Urbain	Milieu Rural	TOTAL	Milieu Urbain	Milieu Rural	TOTAL	Milieu Urbain	Milieu Rural	TOTAL
Oui	9	10	19	109	143	252	118	153	271
Non	2	1	3	7	9	16	9	10	19
Non Réponse	7	1	8	17	17	34	24	18	42
ENSEMBLE	18	12	30	133	169	302	151	181	332

3.10.5 Répartition des écoles secondaires par secteur et milieu selon le type de lieu d'accueil

Type de Lieux d'accueil	Secteur public			Secteur privé			Ensemble		
	Milieu urbain	Milieu rural	Total	Milieu urbain	Milieu rural	Total	Milieu urbain	Milieu rural	Total
Construit pour école	13	7	20	86	95	181	99	102	201
Maison d'Habitation	0	0	0	20	11	31	20	11	31
Église	0	0	0	1	4	5	1	4	5
Tonnelles/Tentes	0	0	0	0	1	1	0	1	1
Autres	0	0	0	1	1	2	1	1	2
Pas de réponse	5	5	10	25	57	82	30	62	92
TOTAL	18	12	30	133	169	302	151	181	332

3.10.6 Répartition des écoles offrant l'enseignement Secondaire selon la taille et la commune

Commune	Moins de 50 élèves		50 à 99 élèves		100 à 199		200 à 299		300 à 399		400 à 499		500 et plus		TOTAL	
	Total	dont Public	Total	dont Public	Total	dont Public	Total	dont Public	Total	dont Public	Total	dont Public	Total	dont Public	Total	dont Public
Aquin	26	1	9	0	8	0	5	0	4	0	2	1	1	0	55	2
Arriquet	4	0	4	0	1	1	0	0	0	0	0	0	0	0	9	1
Camp Perrin	5	0	1	0	7	0	1	0	0	0	1	1	1	1	16	2
Cavaillon	12	0	3	0	2	1	3	0	0	0	2	0	0	0	22	1
Cayes	30	0	17	0	17	0	7	0	4	0	2	1	2	2	79	3
Chantal	3	0	6	0	2	0	1	1	0	0	0	0	0	0	12	1
Chardonnières	2	0	0	0	1	1	0	0	0	0	0	0	0	0	3	1
Coteaux	3	0	1	0	1	0	0	0	1	1	0	0	0	0	6	1
Les Anglais	1	0	0	0	1	1	0	0	0	0	0	0	0	0	2	1
L'Ile à Vache	0	0	0	0	1	1	1	0	1	0	1	1	0	0	4	2
Maniche	8	0	0	0	0	0	1	0	1	1	1	0	1	1	12	2
Port à Piment	1	0	0	0	0	0	1	1	0	0	1	0	1	0	4	1
Port Salut	15	0	4	0	1	0	1	0	1	1	0	0	1	1	23	2
Roche à Bateau	1	0	0	0	0	0	1	1	0	0	1	1	0	0	3	2
Saint Jean du Sud	8	0	3	0	2	0	1	1	1	1	1	1	0	0	16	3
Saint Louis du Sud	9	0	7	0	6	0	2	2	0	0	2	0	1	0	27	2
Tiburon	0	0	0	0	0	0	0	0	1	0	0	0	1	1	2	1
Torbeck	19	0	9	0	6	1	2	0	1	1	0	0	0	0	37	2
Total	147	1	64	0	56	6	27	6	15	5	14	6	9	6	332	30

ENSEIGNEMENT SECONDAIRE

DÉPARTEMENT DU SUD

3.10.7 Répartition des élèves du Secondaire par année d'études et genre selon l'âge et le milieu (Secteur public)

Age	Genre Milieu	Troisième		Seconde		Rhéto		Philo		Nouveau secondaire		TOTAL	
		Nbre d'élèves	Dont Filles	Nbre d'élèves	Dont Filles	Nbre d'élèves	Dont Filles	Nbre d'élèves	Dont Filles	Nbre d'élèves	Dont Filles	Nbre d'élèves	Dont Filles
Moins de 15 ans	Urbain	4	2	0	0	0	0	0	0	0	0	4	2
	Rural	0	0	0	0	0	0	0	0	0	0	0	0
	Total	4	2	0	0	0	0	0	0	0	0	4	2
15 ans	Urbain	33	21	2	2	0	0	0	0	15	6	50	29
	Rural	7	2	0	0	0	0	0	0	0	0	7	2
	Total	40	23	2	2	0	0	0	0	15	6	57	31
16 ans	Urbain	129	69	34	19	2	1	0	0	28	13	193	102
	Rural	28	27	6	2	0	0	0	0	0	0	34	29
	Total	157	96	40	21	2	1	0	0	28	13	227	131
17 ans	Urbain	210	118	85	43	28	15	3	0	42	18	368	194
	Rural	70	40	14	7	3	0	0	0	0	0	87	47
	Total	280	158	99	50	31	15	3	0	42	18	455	241
18 ans	Urbain	227	106	127	64	67	44	23	8	43	21	487	243
	Rural	96	52	30	20	19	17	0	0	0	0	145	89
	Total	323	158	157	84	86	61	23	8	43	21	632	332
19 ans	Urbain	248	120	150	67	134	79	60	23	34	23	626	312
	Rural	113	67	55	20	25	7	0	0	0	0	193	94
	Total	361	187	205	87	159	86	60	23	34	23	819	406
20 ans et plus	Urbain	808	311	622	247	554	265	571	181	60	22	2615	1026
	Rural	612	247	392	186	352	157	273	122	0	0	1629	712
	Total	1420	558	1014	433	906	422	844	303	60	22	4244	1738
Total	Urbain	1659	747	1020	442	785	404	657	212	222	103	4343	1908
	Rural	926	435	497	235	399	181	273	122	0	0	2095	973
	Total	2585	1182	1517	677	1184	585	930	334	222	103	6438	2881

3.10.8 Répartition des élèves du Secondaire par Année d'études et par Genre selon l'Age et le Milieu (PRIVÉ)

Age	Genre Milieu	Troisième		Seconde		Rhéto		Philo		Nouveau secondaire		TOTAL	
		Nbre d'élèves	Dont Filles	Nbre d'élèves	Dont Filles	Nbre d'élèves	Dont Filles	Nbre d'élèves	Dont Filles	Nbre d'élèves	Dont Filles	Nbre d'élèves	Dont Filles
Moins de 15 ans	Urbain	20	2	0	0	0	0	0	0	0	0	20	2
	Rural	6	3	0	0	0	0	0	0	0	0	6	3
	Total	26	5	0	0	0	0	0	0	0	0	26	5
15 ans	Urbain	167	83	3	2	0	0	0	0	0	0	170	85
	Rural	49	24	15	3	0	0	0	0	0	0	64	27
	Total	216	107	18	5	0	0	0	0	0	0	234	112
16 ans	Urbain	352	202	169	73	38	12	0	0	0	0	559	287
	Rural	151	93	41	19	28	14	0	0	0	0	220	126
	Total	503	295	210	92	66	26	0	0	0	0	779	413
17 ans	Urbain	493	287	289	159	127	64	0	0	0	0	909	510
	Rural	210	128	79	44	46	22	1	2	0	0	336	196
	Total	703	415	368	203	173	86	1	2	0	0	1245	706
18 ans	Urbain	525	330	500	268	289	173	36	18	0	0	1350	789
	Rural	227	145	116	58	110	59	21	4	0	0	474	266
	Total	752	475	616	326	399	232	57	22	0	0	1824	1055
19 ans	Urbain	617	353	580	311	480	273	173	63	4	0	1854	1000
	Rural	331	153	285	154	219	110	60	23	0	0	895	440
	Total	948	506	865	465	699	383	233	86	4	0	2749	1440
20 ans et plus	Urbain	1223	606	1238	718	1462	736	601	298	68	31	4592	2389
	Rural	733	373	615	323	531	242	133	86	0	0	2012	1024
	Total	1956	979	1853	1041	1993	978	734	384	68	31	6604	3413
Total	Urbain	3397	1863	2779	1531	2396	1258	810	379	72	31	9454	5062
	Rural	1707	919	1151	601	934	447	215	115	0	0	4007	2082
	Total	5104	2782	3930	2132	3330	1705	1025	494	72	31	13461	7144

3.10.9 Répartition des élèves du Secondaire par année d'études et genre selon l'âge et le milieu (Public+Privé)

Age	Genre Milieu	Troisième		Seconde		Rhéto		Philo		Nouveau secondaire		TOTAL	
		Nbre d'élèves	Dont Filles	Nbre d'élèves	Dont Filles	Nbre d'élèves	Dont Filles	Nbre d'élèves	Dont Filles	Nbre d'élèves	Dont Filles	Nbre d'élèves	Dont Filles
Moins de 15 ans	Urbain	24	4	0	0	0	0	0	0	0	0	24	4
	Rural	6	3	0	0	0	0	0	0	0	0	6	3
	Total	30	7	0	0	0	0	0	0	0	0	30	7
15 ans	Urbain	200	104	5	4	0	0	0	0	15	6	220	114
	Rural	56	26	15	3	0	0	0	0	0	0	71	29
	Total	256	130	20	7	0	0	0	0	15	6	291	143
16 ans	Urbain	481	271	203	92	40	13	0	0	28	13	752	389
	Rural	179	120	47	21	28	14	0	0	0	0	254	155
	Total	660	391	250	113	68	27	0	0	28	13	1006	544
17 ans	Urbain	703	405	374	202	155	79	3	0	42	18	1277	704
	Rural	280	168	93	51	49	22	1	2	0	0	423	243
	Total	983	573	467	253	204	101	4	2	42	18	1700	947
18 ans	Urbain	752	436	627	332	356	217	59	26	43	21	1837	1032
	Rural	323	197	146	78	129	76	21	4	0	0	619	355
	Total	1075	633	773	410	485	293	80	30	43	21	2456	1387
19 ans	Urbain	865	473	730	378	614	352	233	86	38	23	2480	1312
	Rural	444	220	340	174	244	117	60	23	0	0	1088	534
	Total	1309	693	1070	552	858	469	293	109	38	23	3568	1846
20 ans et plus	Urbain	2031	917	1860	965	2016	1001	1172	479	128	53	7207	3415
	Rural	1345	620	1007	509	883	399	406	208	0	0	3641	1736
	Total	3376	1537	2867	1474	2899	1400	1578	687	128	53	10848	5151
Total	Urbain	5056	2610	3799	1973	3181	1662	1467	591	294	134	13797	6970
	Rural	2633	1354	1648	836	1333	628	488	237	0	0	6102	3055
	Total	7689	3964	5447	2809	4514	2290	1955	828	294	134	19899	10025

3.10.10 Répartition des redoublants du Secondaire par milieu et genre selon l'année d'études

Type d'enseignement	Année d'étude	Milieu urbain		Milieu rural		Ensemble	
		Nombre de redoublants	Dont Filles	Nombre de redoublants	Dont Filles	Nombre de redoublants	Dont Filles
Secondaire traditionnel	Troisième	326	170	159	74	485	244
	Seconde	261	138	107	48	368	186
	Rheto	377	190	98	46	475	236
	Philo	54	23	11	6	65	29
	TOTAL	1 018	521	375	174	1 393	695
Nouveau secondaire		0	0	0	0	0	0
ENSEMBLE		1 018	521	375	174	1 393	695

ENSEIGNEMENT SECONDAIRE

DÉPARTEMENT DU SUD

3.11 Section 11 : Département du SUD-EST

3.11.1 .Nombre d'écoles et d'élèves de l'enseignement Secondaire, Selon la Commune

<i>Commune</i>	<i>Etablissements scolaires</i>		<i>Nombre d'élèves</i>
	<i>Total</i>	<i>Dont public</i>	
<i>Anse à Pitre</i>	15	1	335
<i>Bainet</i>	38	4	1,328
<i>Belle Anse</i>	14	2	928
<i>Cayes-Jacmel</i>	24	3	1,550
<i>Cotes de Fer</i>	27	2	1,980
<i>Grand Gosier</i>	9	1	283
<i>Jacmel</i>	86	5	7,160
<i>Marigot</i>	32	2	1,094
<i>Thiotte</i>	13	1	698
<i>La Vallée</i>	11	2	685
TOTAL	258	21	15,356

3.11.2 Nombre des Écoles secondaires par Milieu, secteur et catégorie selon la Commune

DEPARTEMENT	Nombre d'Institutions		SECTEUR ET CATEGORIE													
			SECTEUR PUBLIC				SECTEUR PRIVÉ									
	Total	dont rurales	TOTAL	Dont			TOTAL	Dont						Protestantes		non défini
				Laïques	congreganistes	non défini		Laïques	Congréganistes	communautaires	épiscopales	presbyterales	Missionnaires	indépendantes		
Anse-à-Pitre	15	5	1	1	0	0	14	8	0	4	0	0	1	1	0	
Bainet	38	33	4	4	0	0	34	10	1	1	4	3	9	5	1	
Belle Anse	14	8	2	2	0	0	12	4	0	4	0	0	1	2	1	
Cayes-Jacmel	24	18	3	3	0	0	21	9	2	5	0	2	3	0	0	
Cotes de Fer	27	24	2	1	1	0	25	11	0	2	1	0	7	3	1	
Grand Gosier	9	8	1	1	0	0	8	1	0	2	0	1	2	2	0	
Jacmel	86	56	5	4	0	1	81	33	5	18	1	2	10	10	2	
Marigot	32	27	2	2	0	0	30	11	0	14	0	4	0	0	1	
Thiotte	13	3	1	1	0	0	12	3	0	0	0	1	2	6	0	
La Vallée	11	8	2	2	0	0	9	4	3	1	0	0	0	1	0	
Total	269	190	23	21	1	1	246	94	11	51	6	13	35	30	6	

ENSEIGNEMENT SECONDAIRE
DÉPARTEMENT DU SUD-EST

3.11.3 Répartition des Ecoles secondaires par secteur, milieu et type de vacation

Vacation	Secteur public			Secteur privé			Ensemble		
	Milieu urbain	Milieu rural	Total	Milieu urbain	Milieu rural	Total	Milieu urbain	Milieu rural	Total
Simple	8	9	17	48	155	203	56	164	220
Double	4	1	5	14	16	30	18	17	35
Non Réponse	0	1	1	5	8	13	5	9	14
ENSEMBLE	12	11	23	67	179	246	79	190	269

3.11.4 Répartition des écoles secondaires par secteur et milieu, selon qu'elles disposent ou non de registre scolaire

Existence de registres scolaires	Secteur public			Secteur privé			Ensemble		
	Milieu urbain	Milieu rural	Total	Milieu urbain	Milieu rural	Total	Milieu urbain	Milieu rural	Total
Oui	11	8	19	54	142	196	65	150	215
Non	1	0	1	5	13	18	6	13	19
Non Réponse	0	3	3	8	24	32	8	27	35
ENSEMBLE	12	11	23	67	179	246	79	190	269

3.11.5 Répartition des écoles secondaires par secteur et milieu selon le type de lieu d'accueil

Type de lieux d'accueil	Secteur public			Secteur privé			Ensemble		
	Milieu urbain	Milieu rural	Total	Milieu urbain	Milieu rural	Total	Milieu urbain	Milieu rural	Total
Construit pour école	12	10	22	35	82	117	47	92	139
Maison d'Habitation	0	0	0	11	14	25	11	14	25
Église	0	0	0	3	24	27	3	24	27
Tonnelles/Tentes	0	0	0	1	11	12	1	11	12
Autres	0	0	0	3	2	5	3	2	5
Pas de réponse	0	1	1	14	46	60	14	47	61
TOTAL	12	11	23	67	179	246	79	190	269

3.11.6 Répartition des écoles offrant l'enseignement Secondaire selon la taille et la commune

Taille	Moins de 50 élèves		50 à 99 élèves		100 à 199		200 à 299		300 à 399		400 à 499		500 et plus		TOTAL	
	Secteur		Total	dont Public	Total	dont Public	Total	dont Public	Total	dont Public	Total	dont Public	Total	dont Public	Total	dont Public
Commune	Total	dont Public	Total	dont Public	Total	dont Public	Total	dont Public	Total	dont Public	Total	dont Public	Total	dont Public	Total	dont Public
Anse à Pitre	9	0	5	0	1	1	0	0	0	0	0	0	0	0	15	1
Bainet	24	2	6	1	6	0	1	0	1	1	0	0	0	0	38	4
Belle Anse	8	0	3	0	2	0	0	0	0	0	0	1	1	1	14	2
Cayes-Jacmel	17	0	5	0	1	0	0	0	0	1	0	1	1	1	24	3
Cotes de Fer	14	0	4	0	7	1	1	0	0	0	0	0	1	1	27	2
Grand Gosier	4	0	3	0	2	1	0	0	0	0	0	0	0	0	9	1
Jacmel	52	0	11	1	13	1	5	0	3	1	0	0	2	2	86	5
Marigot	21	0	6	0	4	0	0	0	1	0	0	2	0	0	32	2
Thiotte	10	0	0	0	2	0	0	0	1	1	0	0	0	0	13	1
La Vallée	3	0	5	0	1	0	2	2	0	0	0	0	0	0	11	2
Total	162	2	48	2	39	4	9	2	6	4	0	4	5	5	269	23

3.11.7 Répartition des élèves du Secondaire par année d'études et genre selon l'âge et le milieu (Secteur public)

Age	Genre Milieu	Troisième		Seconde		Rhéto		Philo		Nouveau secondaire		TOTAL	
		Nbre d'élèves	Dont Filles	Nbre d'élèves	Dont Filles	Nbre d'élèves	Dont Filles	Nbre d'élèves	Dont Filles	Nbre d'élèves	Dont Filles	Nbre d'élèves	Dont Filles
Moins de 15 ans	Urbain	0	0	0	0	0	0	0	0	0	0	0	0
	Rural	0	0	0	0	0	0	0	0	3	0	3	0
	Total	0	0	0	0	0	0	0	0	3	0	3	0
15 ans	Urbain	17	8	3	0	0	0	0	0	18	15	38	23
	Rural	2	3	0	0	0	0	0	0	8	2	10	5
	Total	19	11	3	0	0	0	0	0	26	17	48	28
16 ans	Urbain	92	54	19	10	2	3	0	0	39	24	152	91
	Rural	26	18	6	3	0	0	0	0	13	5	45	26
	Total	118	72	25	13	2	3	0	0	52	29	197	117
17 ans	Urbain	211	92	100	32	52	28	5	4	43	28	411	184
	Rural	54	43	14	2	2	2	0	0	11	4	81	51
	Total	265	135	114	34	54	30	5	4	54	32	492	235
18 ans	Urbain	267	92	167	70	164	101	0	0	46	31	644	294
	Rural	89	48	27	12	11	8	11	9	13	3	151	80
	Total	356	140	194	82	175	109	11	9	59	34	795	374
19 ans	Urbain	522	261	347	131	331	144	408	191	74	31	1682	758
	Rural	189	68	86	34	90	42	165	80	0	0	530	224
	Total	711	329	433	165	421	186	573	271	74	31	2212	982
20 ans et plus	Urbain	525	166	463	138	527	189	579	195	13	6	2107	694
	Rural	423	172	209	79	250	114	325	131	0	0	1207	496
	Total	948	338	672	217	777	303	904	326	13	6	3314	1190
Total	Urbain	1634	673	1099	381	1076	465	992	390	233	135	5034	2044
	Rural	783	352	342	130	353	166	501	220	48	14	2027	882
	Total	2417	1025	1441	511	1429	631	1493	610	281	149	7061	2926

3.11.8 Répartition des élèves du Secondaire par année d'études et genre selon l'âge et le milieu (Secteur privé)

Age	Genre Milieu	Troisième		Seconde		Rhéto		Philo		Nouveau secondaire		TOTAL	
		Nbre d'élèves	Dont Filles	Nbre d'élèves	Dont Filles	Nbre d'élèves	Dont Filles	Nbre d'élèves	Dont Filles	Nbre d'élèves	Dont Filles	Nbre d'élèves	Dont Filles
Moins de 15 ans	Urbain	0	0	0	0	0	0	0	0	0	0	0	0
	Rural	13	9	0	0	0	0	0	0	0	0	13	9
	Total	13	9	0	0	0	0	0	0	0	0	13	9
15 ans	Urbain	30	17	2	0	0	0	0	0	0	0	32	17
	Rural	152	70	2	2	0	0	0	0	0	0	154	72
	Total	182	87	4	2	0	0	0	0	0	0	186	89
16 ans	Urbain	57	35	35	15	4	4	0	0	0	0	96	54
	Rural	197	125	45	27	9	3	0	0	0	0	251	155
	Total	254	160	80	42	13	7	0	0	0	0	347	209
17 ans	Urbain	180	117	71	30	26	11	0	0	0	0	277	158
	Rural	235	150	120	73	104	64	22	24	0	0	481	311
	Total	415	267	191	103	130	75	22	24	0	0	758	469
18 ans	Urbain	247	107	257	145	147	93	8	8	0	0	659	353
	Rural	248	120	221	98	119	56	33	32	0	0	621	306
	Total	495	227	478	243	266	149	41	40	0	0	1280	659
19 ans	Urbain	521	287	647	407	545	340	219	139	0	0	1932	1173
	Rural	360	190	238	123	128	38	68	40	0	0	794	391
	Total	881	477	885	530	673	378	287	179	0	0	2726	1564
20 ans et plus	Urbain	297	155	307	145	629	306	102	41	0	0	1335	647
	Rural	593	280	611	302	994	485	137	53	0	0	2335	1120
	Total	890	435	918	447	1623	791	239	94	0	0	3670	1767
Total	Urbain	1332	718	1319	742	1351	754	329	188	0	0	4331	2402
	Rural	1798	944	1237	625	1354	646	260	149	0	0	4649	2364
	Total	3130	1662	2556	1367	2705	1400	589	337	0	0	8980	4766

3.11.9 Répartition des élèves du Secondaire par année d'études et genre selon l'âge et le milieu (Public+Privé)

Age	Genre Milieu	Troisième		Seconde		Rhéto		Philo		Nouveau secondaire		TOTAL	
		Nbre d'élèves	Dont Filles	Nbre d'élèves	Dont Filles	Nbre d'élèves	Dont Filles	Nbre d'élèves	Dont Filles	Nbre d'élèves	Dont Filles	Nbre d'élèves	Dont Filles
Moins de 15 ans	Urbain	0	0	0	0	0	0	0	0	0	0	0	0
	Rural	13	9	0	0	0	0	0	0	3	0	16	9
	Total	13	9	0	0	0	0	0	0	3	0	16	9
15 ans	Urbain	47	25	5	0	0	0	0	0	18	15	70	40
	Rural	154	73	2	2	0	0	0	0	8	2	164	77
	Total	201	98	7	2	0	0	0	0	26	17	234	117
16 ans	Urbain	149	89	54	25	6	7	0	0	39	24	248	145
	Rural	223	143	51	30	9	3	0	0	13	5	296	181
	Total	372	232	105	55	15	10	0	0	52	29	544	326
17 ans	Urbain	391	209	171	62	78	39	5	4	43	28	688	342
	Rural	289	193	134	75	106	66	22	24	11	4	562	362
	Total	680	402	305	137	184	105	27	28	54	32	1250	704
18 ans	Urbain	514	199	424	215	311	194	8	8	46	31	1303	647
	Rural	337	168	248	110	130	64	44	41	13	3	772	386
	Total	851	367	672	325	441	258	52	49	59	34	2075	1033
19 ans	Urbain	1043	548	994	538	876	484	627	330	74	31	3614	1931
	Rural	549	258	324	157	218	80	233	120	0	0	1324	615
	Total	1592	806	1318	695	1094	564	860	450	74	31	4938	2546
20 ans et plus	Urbain	822	321	770	283	1156	495	681	236	13	6	3442	1341
	Rural	1016	452	820	381	1244	599	462	184	0	0	3542	1616
	Total	1838	773	1590	664	2400	1094	1143	420	13	6	6984	2957
Total	Urbain	2966	1391	2418	1123	2427	1219	1321	578	233	135	9365	4446
	Rural	2581	1296	1579	755	1707	812	761	369	48	14	6676	3246
	Total	5547	2687	3997	1878	4134	2031	2082	947	281	149	16041	7692

3.11.10 Répartition des redoublants du Secondaire par milieu et genre selon l'année d'études

Type d'enseignement	Année d'étude	Milieu urbain		Milieu rural		Ensemble	
		Nombre de redoublants	Dont Filles	Nombre de redoublants	Dont Filles	Nombre de redoublants	Dont Filles
Secondaire traditionnel	Troisième	175	124	103	55	278	179
	Seconde	110	75	73	42	183	117
	Rheto	401	244	265	112	666	356
	Philo	53	28	28	11	81	39
	TOTAL	739	471	469	220	1 208	691
Nouveau secondaire		7	6	0	0	7	6
ENSEMBLE		746	477	469	220	1 215	697

DEFINITION DES SIGLES

BDS : Bureau du District Scolaire
BIZ : Bureau d'Inspection de Zone
BUGEP : Bureau de gestion de l'éducation préscolaire
BUNEXE : Bureau National des Examens d'État
CASAS : Commission de l'Alphabétisation Scolaire et d'Appui Social
CNU : Commission nationale pour l'Unesco
DAA : Direction des Affaires administratives
DAEPP : Direction d'Appui à l'Enseignement Privé et du Partenariat
DAJ : Direction des Affaires Judiciaires
DCQ : Direction du Contrôle de la Qualité
DEF : Direction de l'enseignement Fondamental
DESRS : Direction de l'Enseignement Supérieur et de la Recherche Scientifique
DES : Direction de l'Enseignement Secondaire
DFP : Direction de la Formation et du Perfectionnement
DGS : Direction du Génie Scolaire
DPCE : Direction de la Planification et de la Coopération Externe
DRH : Direction des Ressources Humaines
DSNE : Direction Santé Nutrition et Éducation
ENST : École nationale supérieur de technologique
IDS : Inspection départementale du Secondaire
IGE : Inspection général de l'éducation
INFP : Institut national de la formation professionnelle
ONAPE : Office Nationale du Partenariat en Éducation
RTE : Radio Télé Éducative
SEA : Secrétariat d'état à l'alphabétisation
SEFP : secrétariat d'état à la formation professionnelle
UEP : Unité d'Étude et de Programmation
UIT : Unité d'Informatique et de Technologie
UPM : Unité de Passation de Marché